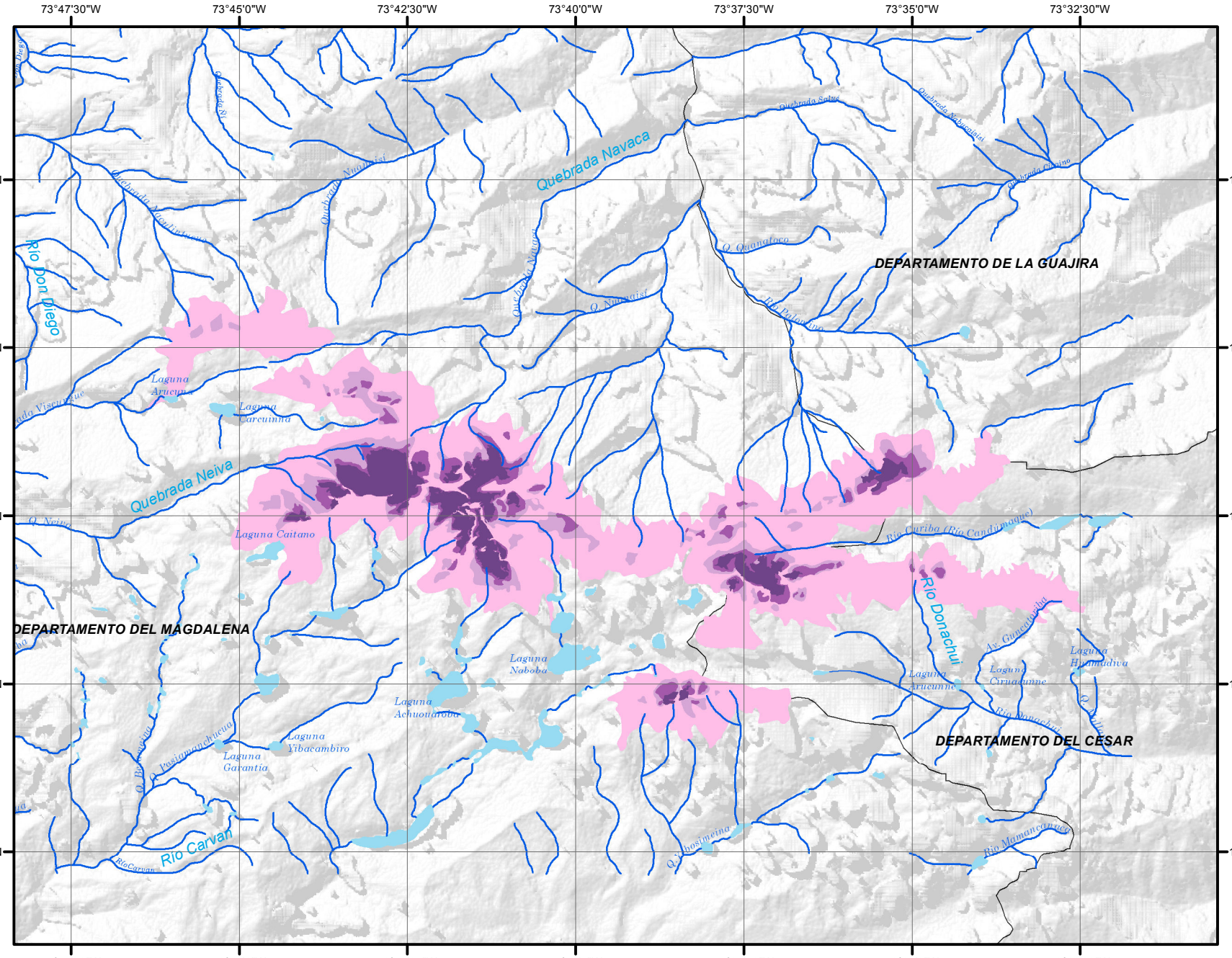

IDEAM

REPUBLICA DE COLOMBIA
INSTITUTO DE HIDROLOGIA, METEOROLOGIA Y ESTUDIOS AMBIENTALES
SUBDIRECCIÓN DE ECOSISTEMAS E INFORMACIÓN AMBIENTAL

Mapa de Evolución Multitemporal Área Glaciar de los Volcanes Nevados del Ruiz, Cisne y Santa Isabel. Años 1850 a 2010
Escala 1:10.000

2012

Leyenda y Convenciones

Leyenda

Evolución Glaciar

- Año 1850
- Año 1954
- Año 1995
- Año 2010

Convenciones

Límites
- Límite Departamental
- Límite Marino
- Municipio

Transporte
- Vías
- Vía Ferrea

Hidrografía
- Ríos
- Cuerpos de Agua
- Linea Costera

Mapa de Localización

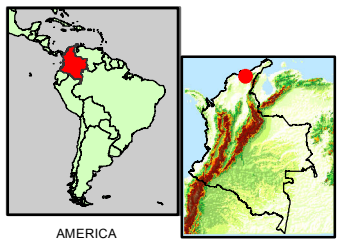

Información de Referencia

PROYECCIÓN	Conforme de Gauss
DATÚM	MAGNA - SIRGAS
ORIGEN DE LA ZONA	BOGOTÁ
COORDENADAS GEOGRÁFICAS	4° 35' 46,3215" Lat.Norte 77° 04' 39,0285" Long.Oeste
COORDENADAS PLANAS	1'000.000 metros Norte 1'000.000 metros Este

Escala 1:100000

2 1 0 2
Kilometers

Fuente: IDEAM
Autor: IDEAM
IGAC Cartografía Básica 2012

Elaborado por: Nyrian Angélica Ubaque Ubaque
Subdirección de Ecosistemas e Información Ambiental - Grupo SIA

© Prohibida la Reproducción total o parcial sin autorización expresa del IDEAM