

# SEGUIMIENTO Y PRONÓSTICO DE LA AMENAZA POR DESLIZAMIENTOS

## N° 166

Jueves 15 de Junio de 2017, Hora de actualización 01:45 p.m.

## RESUMEN

Debido a las precipitaciones de las últimas 24 horas, se mantiene importante saturación de humedad en los suelos ocasionando probabilidad alta y moderada de ocurrencia de deslizamientos de tierra en algunos sectores de los departamentos de Antioquia, Arauca, Boyacá, Bolívar, Caldas, Caquetá, Casanare, Cesar, Chocó, Córdoba, Cundinamarca, Meta, Magdalena, Nariño, Norte de Santander, Putumayo, Santander y Sucre.

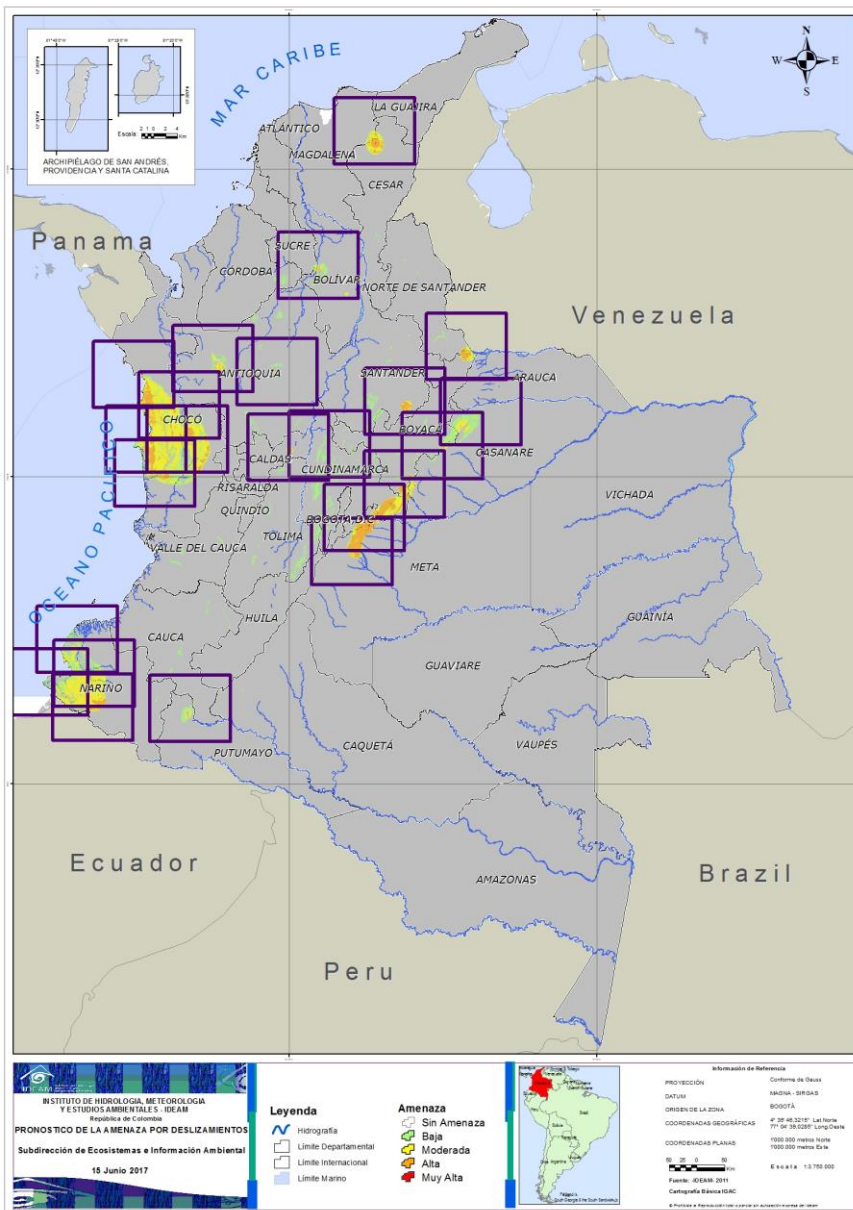

Mapa 1. Pronóstico nacional de amenaza por deslizamientos de tierra detonados por lluvias.



# REGIÓN CARIBE

Probabilidad **alta, moderada y baja** de ocurrencia de deslizamientos de tierra en áreas inestables, ocasionados por lluvias en los departamentos de Cesar, Córdoba, Magdalena y Sucre.

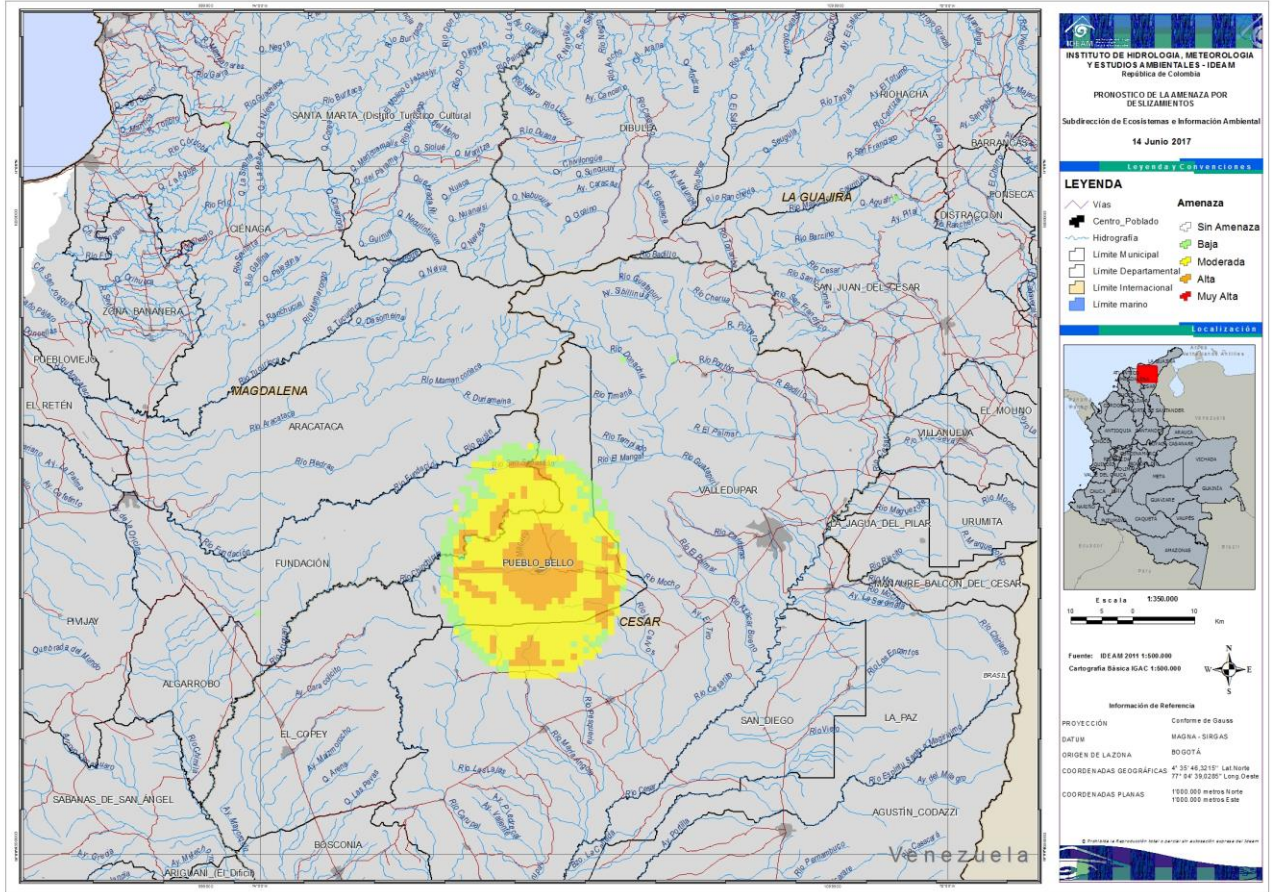

Mapa 2. Pronóstico de amenaza por deslizamientos de tierra detonados por lluvia en el departamento de Cesar.

**ALERTA ROJA**

CESAR: Pueblo Bello.

**ALERTA NARANJA**

CESAR: Valledupar.

MAGDALENA: Aracataca y Fundación.



# REGIÓN CARIBE

Probabilidad **alta, moderada y baja** de ocurrencia de deslizamientos de tierra en áreas inestables, ocasionados por lluvias en los departamentos de Cesar, Córdoba, Magdalena y Sucre.

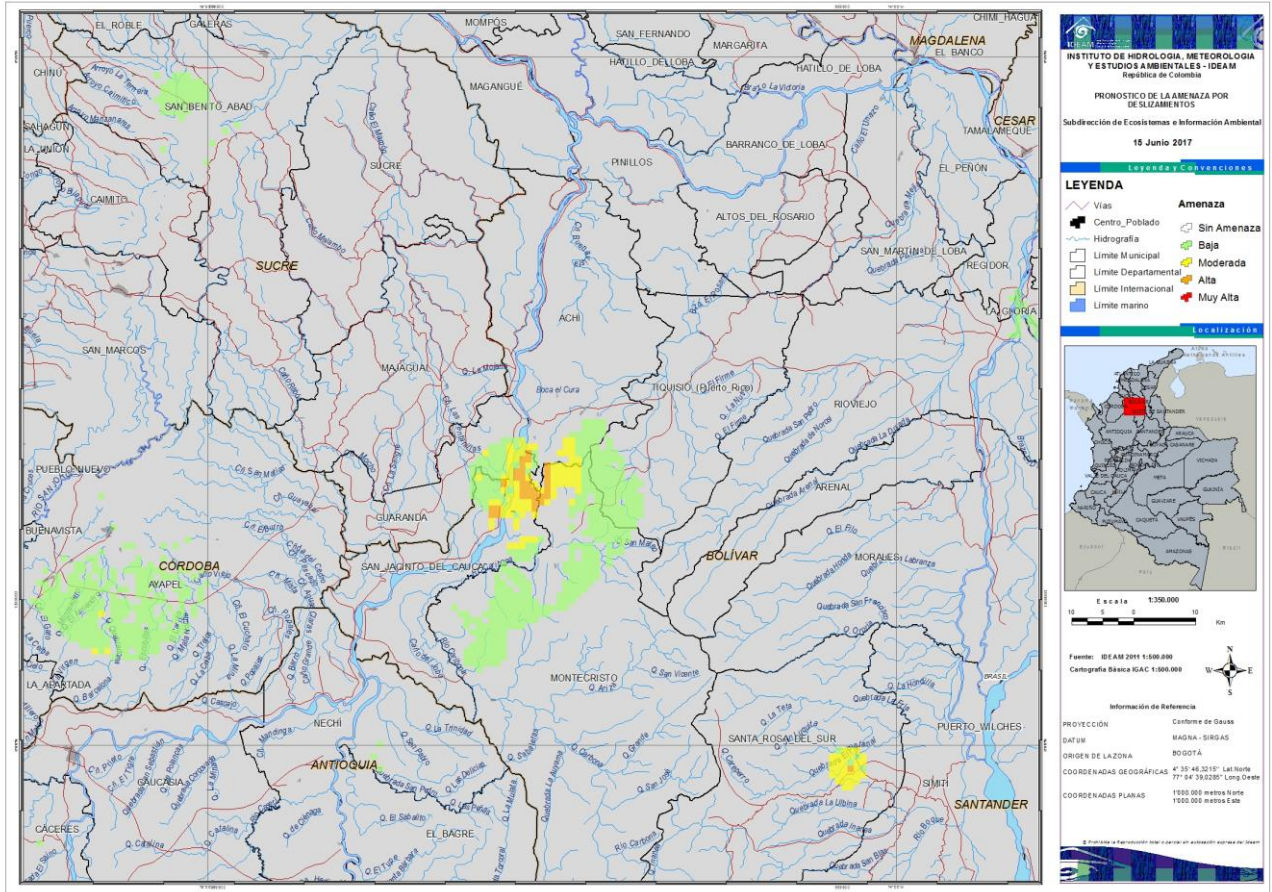

Mapa 3. Pronóstico de amenaza por deslizamientos de tierra detonados por lluvia en los departamentos de Sucre y Bolívar



## ALERTA NARANJA

**BOLÍVAR:** Achí, Montecristo, San Jacinto del Cauca y Santa Rosa del Sur.

**CÓRDOBA:** Ayapel.

**SUCRE:** Guaranda.



# REGIÓN CARIBE

Probabilidad **alta, moderada y baja** de ocurrencia de deslizamientos de tierra en áreas inestables, ocasionados por lluvias en los departamentos de Cesar, Córdoba, Magdalena y Sucre.

## **ALERTA AMARILLA**

**BOLÍVAR:** Regidor, Rioviejo y Tiquisio (Puerto Rico).

**CÓRDOBA:** Puerto Libertador.

**CESAR:** El Copey, La Gloria, Pailitas y Pelaya.

**LA GUAJIRA:** San Juan del Cesar.

**MAGDALENA:** Ciénaga, Santa Marta (Distrito Turístico Cultural).

**SUCRE:** San Benito Abad.





# REGIÓN ANDINA

Probabilidad **alta, moderada y baja** de ocurrencia de deslizamientos de tierra en áreas inestables, ocasionados por lluvias en los departamentos de Antioquia, Boyacá, Caldas, Cundinamarca, Norte de Santander, Quindío, Risaralda, Santander y Tolima.

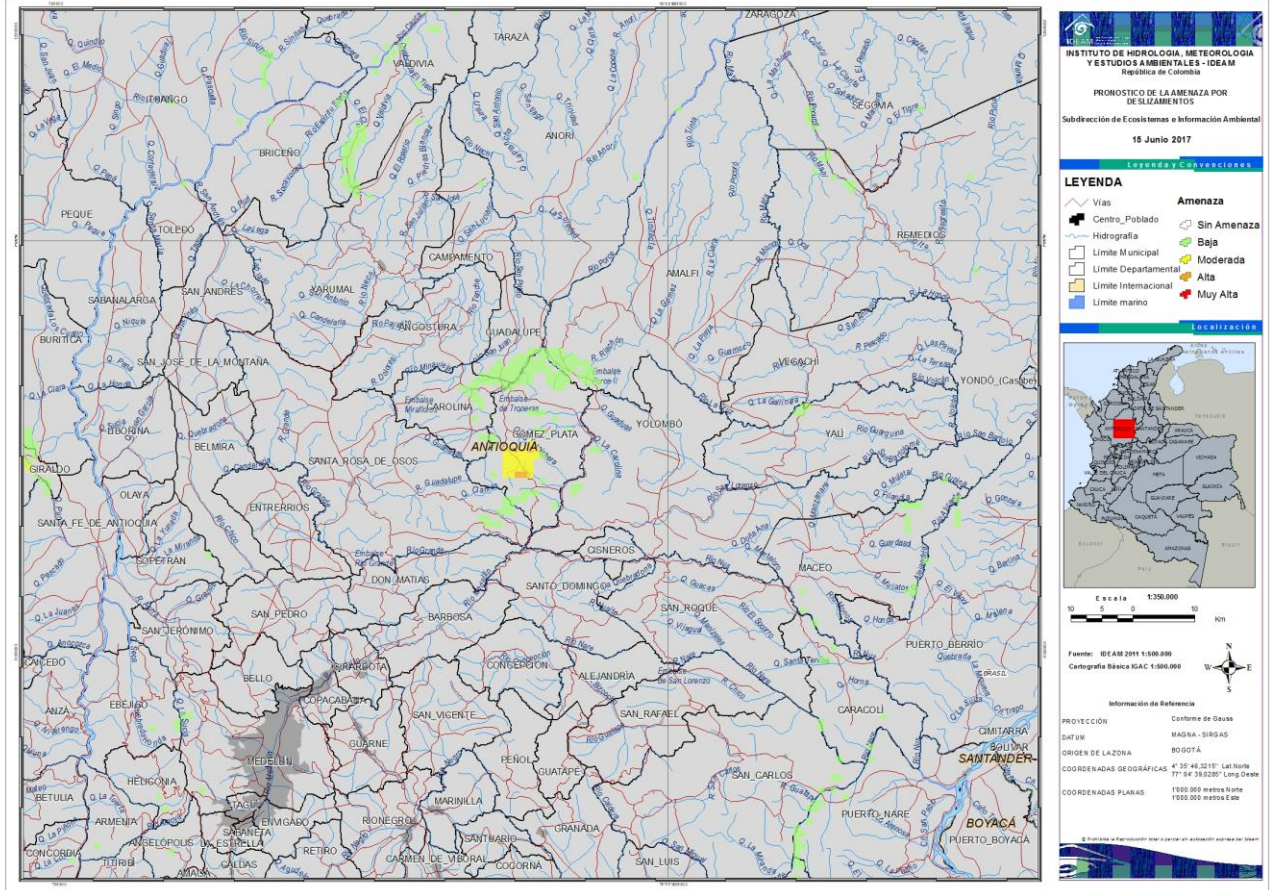

Mapa 4. Pronóstico de amenaza por deslizamientos de tierra detonados por lluvia en el departamento de Antioquia.



## ALERTA ROJA

ANTIOQUIA: Bello y Gómez Plata.





# REGIÓN ANDINA

Probabilidad **alta, moderada y baja** de ocurrencia de deslizamientos de tierra en áreas inestables, ocasionados por lluvias en los departamentos de Antioquia, Boyacá, Caldas, Cundinamarca, Norte de Santander, Quindío, Risaralda, Santander y Tolima.

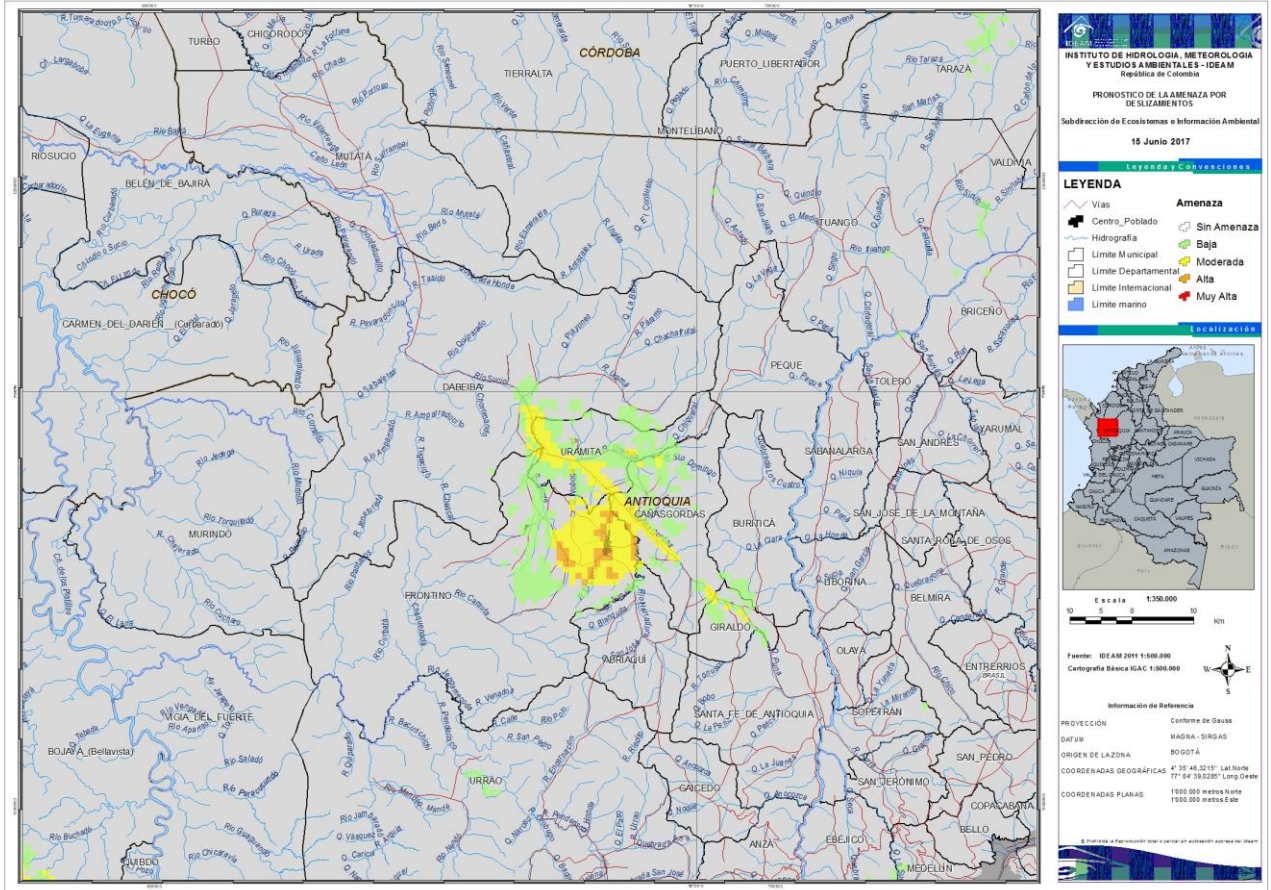

Mapa 5. Pronóstico de amenaza por deslizamientos de tierra detonados por lluvia en el departamento de Antioquia.



## ALERTA NARANJA

**ANTIOQUIA:** Abriaquí, Cañasgordas, Dabeiba, Frontino, Giraldo, Puerto Nare, Uramita y Valdivia.



# REGIÓN ANDINA

Probabilidad **alta, moderada y baja** de ocurrencia de deslizamientos de tierra en áreas inestables, ocasionados por lluvias en los departamentos de Antioquia, Boyacá, Caldas, Cundinamarca, Norte de Santander, Quindío, Risaralda, Santander y Tolima.

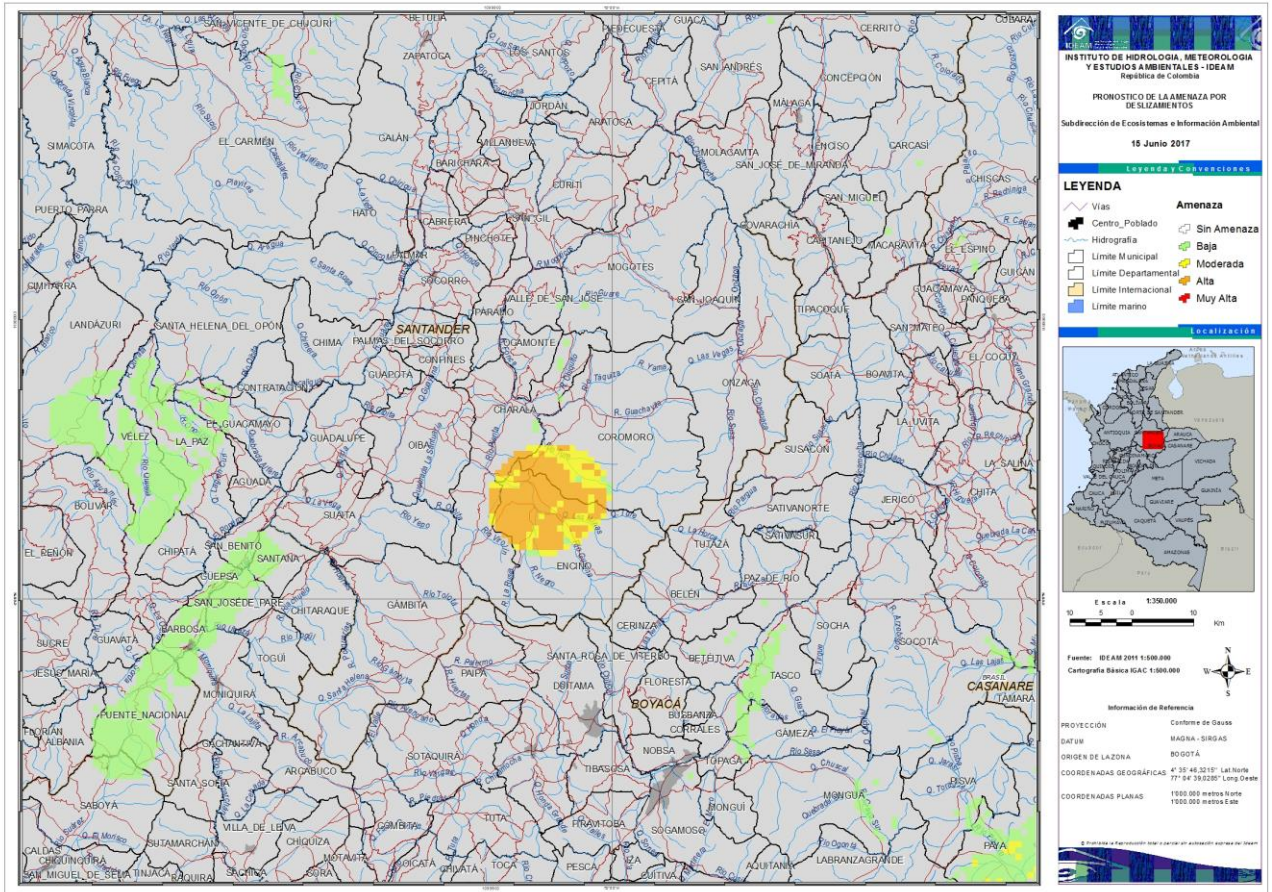

Mapa 6. Pronóstico de amenaza por deslizamientos de tierra detonados por lluvia en el departamento de Santander.



## ALERTA NARANJA

**SANTANDER:** Charalá, Coromoro y Encino.



# REGIÓN ANDINA

Probabilidad **alta, moderada y baja** de ocurrencia de deslizamientos de tierra en áreas inestables, ocasionados por lluvias en los departamentos de Antioquia, Boyacá, Caldas, Cundinamarca, Norte de Santander, Quindío, Risaralda, Santander y Tolima.

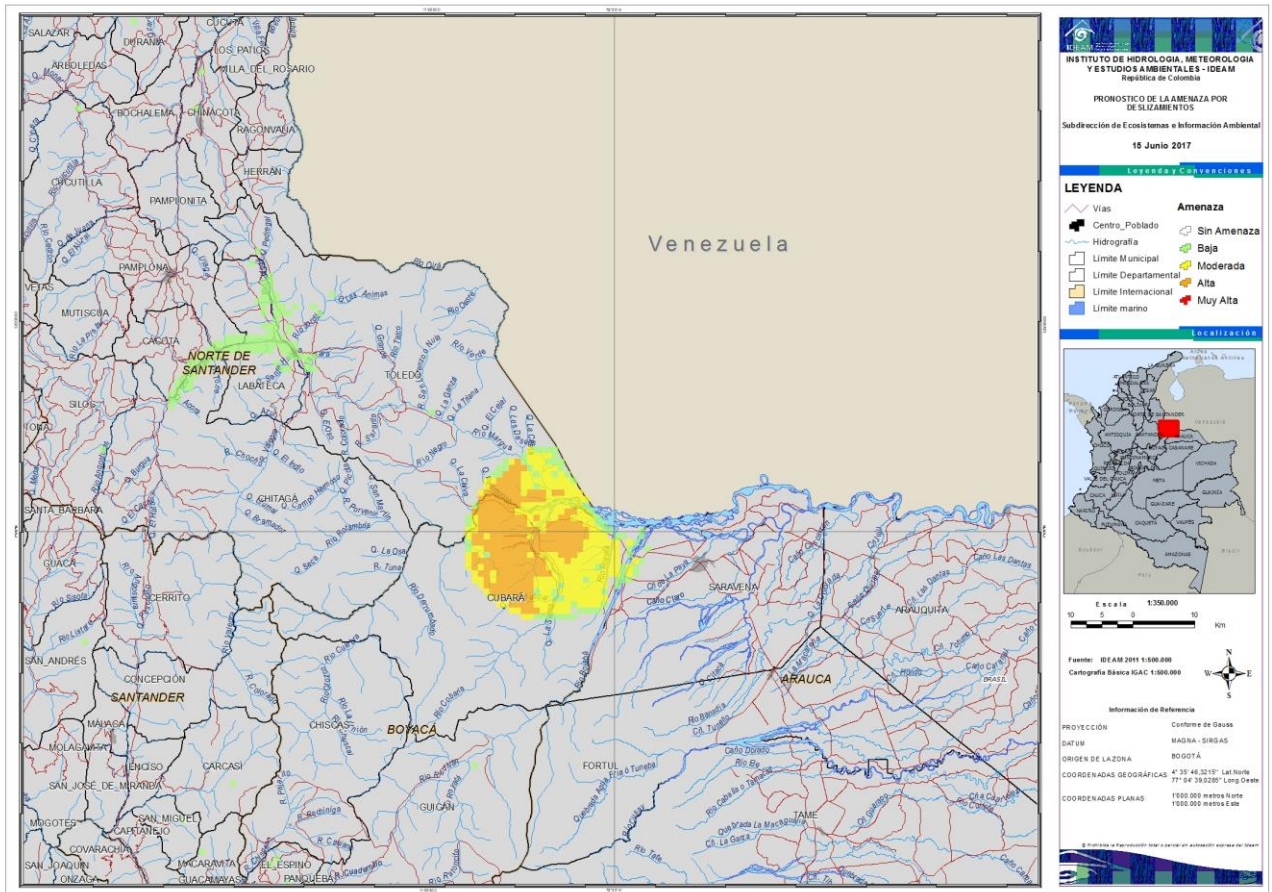

Mapa 7. Pronóstico de amenaza por deslizamientos de tierra detonados por lluvia en los departamentos de Arauca, Boyacá y Norte de Santander.



## ALERTA NARANJA

**NORTE DE SANTANDER:** Toledo.

**BOYACÁ:** Cubará,





# REGIÓN ANDINA

Probabilidad **alta, moderada y baja** de ocurrencia de deslizamientos de tierra en áreas inestables, ocasionados por lluvias en los departamentos de Antioquia, Boyacá, Caldas, Cundinamarca, Norte de Santander, Quindío, Risaralda, Santander y Tolima.

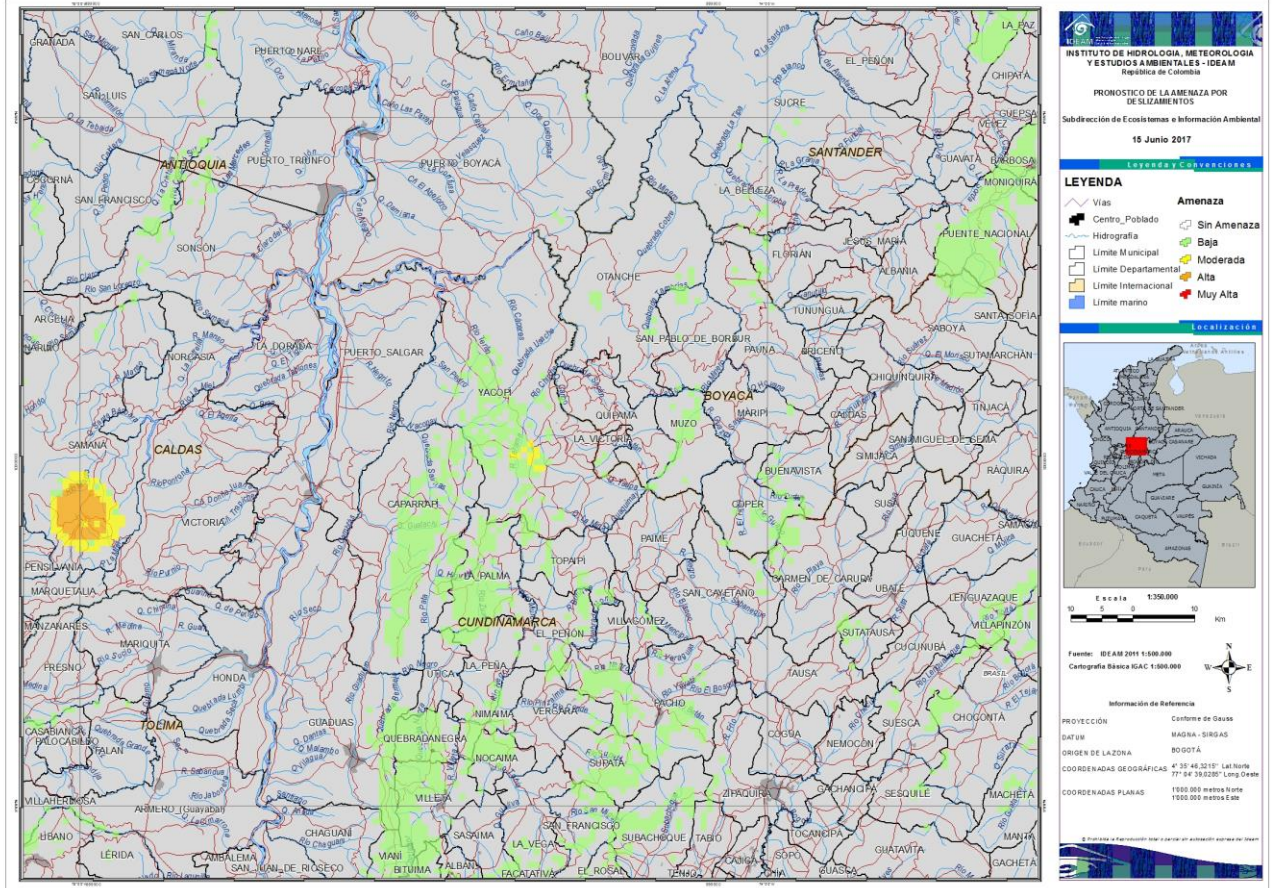

Mapa 8. Pronóstico de amenaza por deslizamientos de tierra detonados por lluvia en los departamentos de Cundinamarca, Caldas y Casanare.

## ALERTA NARANJA

**CALDAS:** Manizales y Samaná.

**CUNDINAMARCA:** Yacopí.



# REGIÓN ANDINA

Probabilidad **alta, moderada y baja** de ocurrencia de deslizamientos de tierra en áreas inestables, ocasionados por lluvias en los departamentos de Antioquia, Boyacá, Caldas, Cundinamarca, Norte de Santander, Quindío, Risaralda, Santander y Tolima.

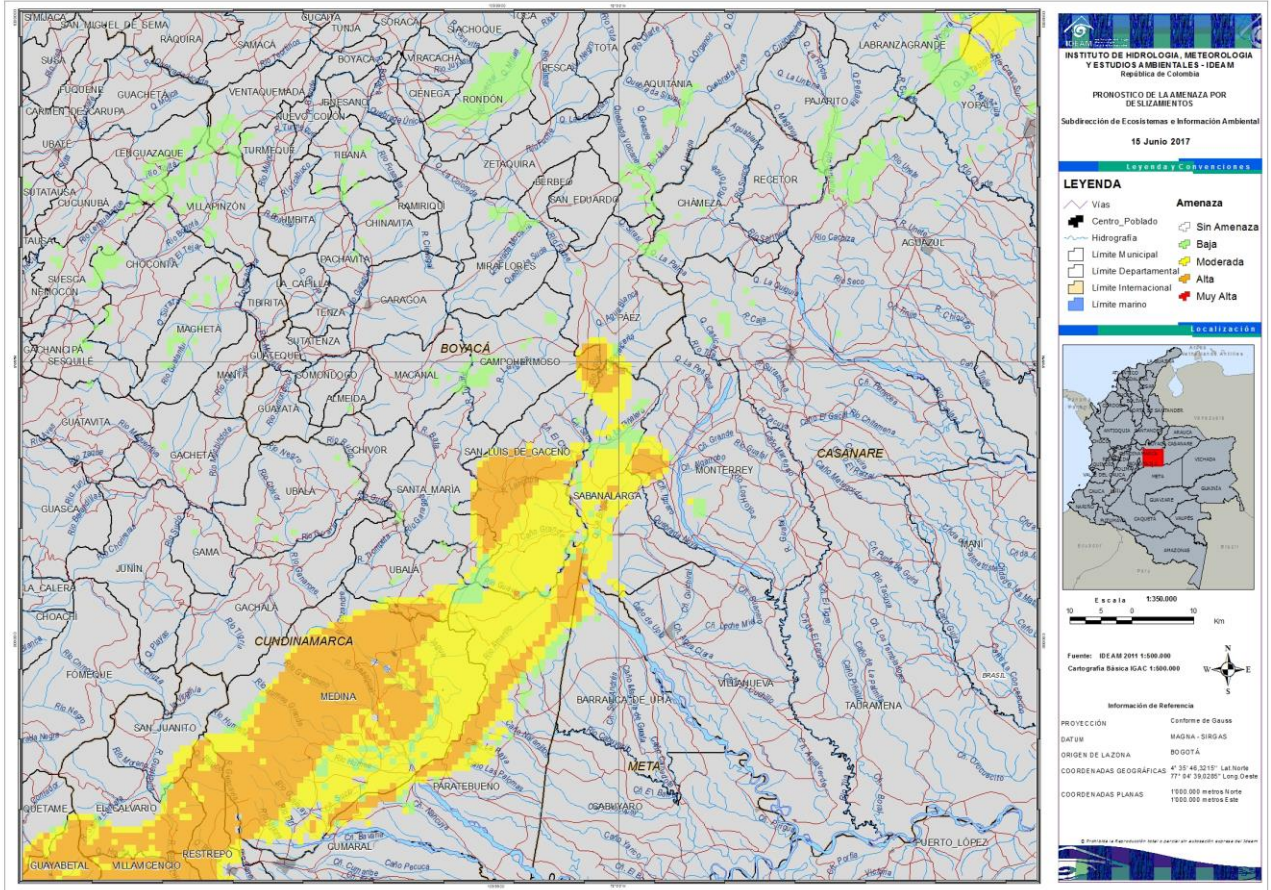

Mapa 9. Pronóstico de amenaza por deslizamientos de tierra detonados por lluvia en los departamentos de Cundinamarca, Boyacá y Casanare.

 **ALERTA NARANJA**

**BOYACÁ:** Campohermoso, Labranzagrande, Páez, Paya, San Luis de Gaceno y Santa María.



# REGIÓN ANDINA

Probabilidad **alta, moderada y baja** de ocurrencia de deslizamientos de tierra en áreas inestables, ocasionados por lluvias en los departamentos de Antioquia, Boyacá, Caldas, Cundinamarca, Norte de Santander, Quindío, Risaralda, Santander y Tolima.

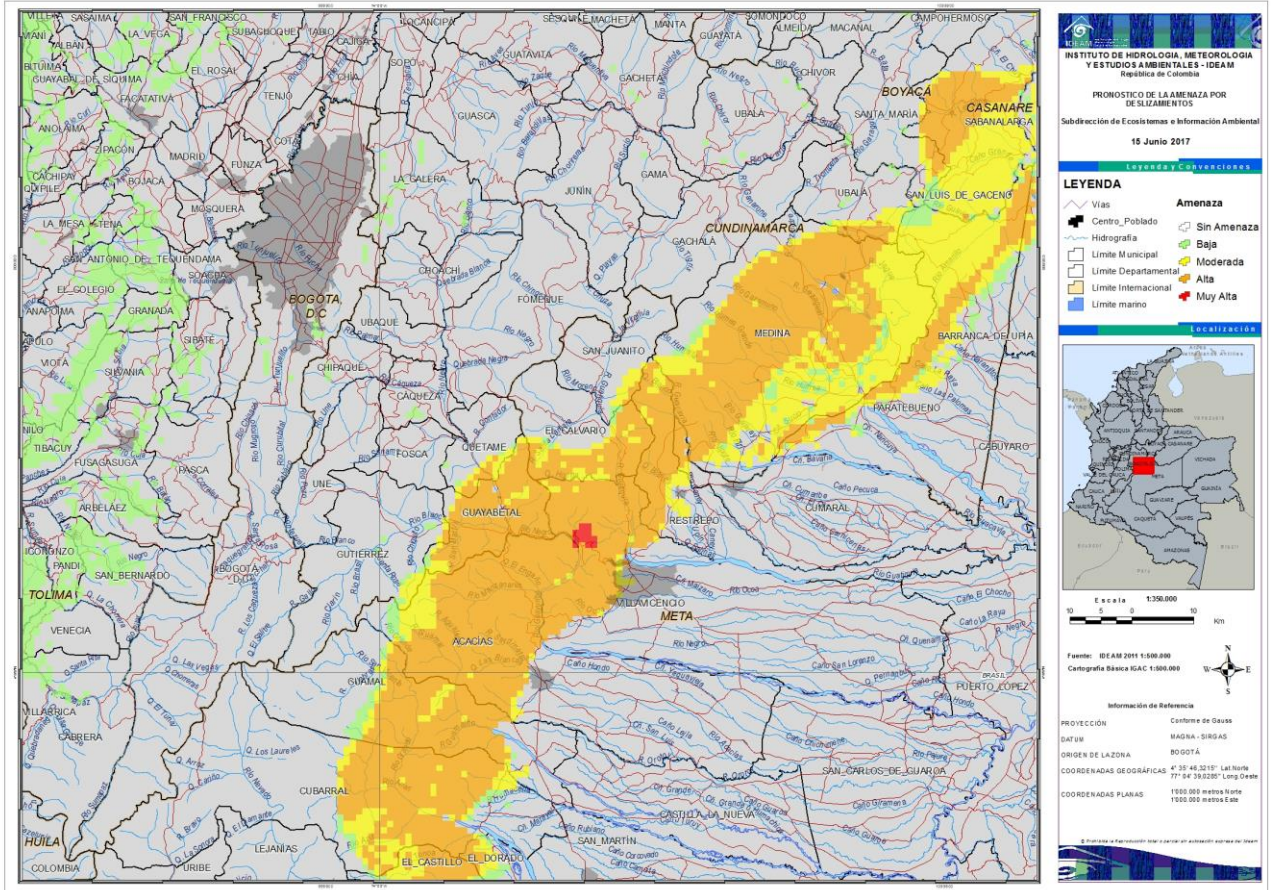

Mapa 10. Pronóstico de amenaza por deslizamientos de tierra detonados por lluvia en los departamentos de Cundinamarca, Boyacá y Casanare.

## ALERTA NARANJA

**CUNDINAMARCA:** Guayabetal, Gutiérrez, Medina, Paratebuena, Quetame y Ubalá



# REGIÓN ANDINA

Probabilidad **alta, moderada y baja** de ocurrencia de deslizamientos de tierra en áreas inestables, ocasionados por lluvias en los departamentos de Antioquia, Boyacá, Caldas, Cundinamarca, Norte de Santander, Quindío, Risaralda, Santander y Tolima.

## **ALERTA AMARILLA**

**ANTIOQUIA:** Abejorral, Amagá, Amalfi, Andes, Angelópolis, Anorí, Argelia, Armenia, Briceño, Buriticá, Cáceres, Caldas, Campamento, Caracolí, Caramanta, Carolina, Caucasia, Ciudad Bolívar, Concordia, Ebéjico, Fredonia, Guadalupe, Heliconia, Ituango, La Ceja, La Pintada, La Unión, Maceo, Medellín, Montebello, Nariño, Nechí, Puerto Berrío, Puerto Triunfo, Remedios, Salgar, San Carlos, San Francisco, San Luis, Santa Bárbara, Santa Fe de Antioquia, Santa Rosa de Osos, Segovia, Sonsón, Sopetrán, Tarazá, Tarso, Toledo, Urrao, Vegachí, Venecia, Yalí, Yarumal y Yolombó.

**BOYACÁ:** Almeida, Aquitania, Berbeo, Betétiva, Buenavista, Chinavita, Chita, Chivor, Coper, Corrales, El Espino, Gámeza, Guicán, La Victoria, Macanal, Maripí, Miraflores, Mongua, Moniquirá, Muzo, Otanche, Pachavita, Pajarito, Panqueba, Pauna, Paz de Rio, Pesca, Pisva, Puerto Boyacá, Quípama, Rondón, Saboyá, San José de Pare, San Pablo de Borbur, Santana, Socotá, Sogamoso, Tasco, Tibaná, Tópaga, Turmequé, Umbita y Ventaquemada.

**CALDAS:** Aguadas, Chinchiná, Filadelfia, La Merced, Manzanares, Marmato, Marulanda, Neira, Pácora, Pensilvania, Salamina, Supia y Villamaria.

**CUNDINAMARCA:** Agua de Dios, Albán, Anapoima, Anolaima, Apulo, Arbeláez, Beltrán, Bituima, Bogotá, D.C., Bojacá, Cabrera, Cachipay, Caparrapí, Cáqueza, Carmen de Carupa, Chaguaní, Chipaque, Chocontá, Cucunubá, El Colegio, El Peñón, El Rosal, Facatativá, Fusagasugá, Gachetá, Gama, Granada, Guaduas, Guatavita, Guayabal de Siquima, Jerusalén, La Calera, La Mesa, La Palma, La Peña, La Vega, Lenguazaque, Machetá, Nilo, Nimaíma, Nocaima, Pacho, Paima, Pandí, Pasca, Pulí, Quebradanegra, Quipile, Ricaurte, San Antonio de Tequendama, San Bernardo, San Cayetano, San Francisco, San Juan de Rioseco, Sasaima, Sesquilé, Sibaté, Sylvania, Soacha, Subachoque, Suesca, Supatá, Sutatausa, Tabío, Tausa, Tena, Tibacuy, Tocaima, Topaipí, Utica, Venecia, Vergara, Vianí, Villagómez, Villapinzón, Villeta, Viotá, Zipacón y Zipaquirá.

**NORTE DE SANTANDER:** Ábrego, Cácosta, Chinácota, Chitagá, Convención, Cucutilla, Durania, El Zulia, Gramalote, Hacarí, Labateca, Lourdes, Pamplona, Salazar, San Calixto, Sardinata, Silos, Teorama y Villa Caro.

**QUINDÍO:** Calarcá, Córdoba y Salento.



# REGIÓN ANDINA

Probabilidad **alta, moderada y baja** de ocurrencia de deslizamientos de tierra en áreas inestables, ocasionados por lluvias en los departamentos de Antioquia, Boyacá, Caldas, Cundinamarca, Norte de Santander, Quindío, Risaralda, Santander y Tolima.

## **ALERTA AMARILLA**

**RISARALDA:** Santa Rosa de Cabal y Pereira.

**HUILA:** Aipe, La Plata y Neiva.

**SANTANDER:** Albania, Barbosa, Bolivar, Carcasí, Chipatá, Contratación, El Carmen, El Guacamayo, Florián, Floridablanca, Girón, Guavatá, Guepsa, La Belleza, La Paz, Landázuri, Lebrija, Macaravita, Matanza, Mogotes, Puente Nacional, Rionegro, San Andrés, San Benito, San Miguel, San Vicente de Chucurí, Santa Helena del Opón, Sucre, Tona, Valle de San José y Vélez.

**TOLIMA:** Alpujarra, Anzoátegui, Armero (Guayabal), Ataco, Cajamarca, Carmen de Apicalá, Casabianca, Chaparral, Cunday, Dolores, Falan, Fresno, Herveo, Ibagué, Icononzo, Lérida, Líbano, Mariquita, Melgar, Murillo, Natagaima, Palocabildo, Planadas, Prado, Purificación, Rioblanco, Roncesvalles, San Antonio, Villahermosa y Villarrica.





# REGIÓN PACÍFICA

Probabilidad **alta y moderada** de ocurrencia de deslizamientos de tierra en áreas inestables, ocasionados por lluvias en los departamentos de Cauca, Chocó, Nariño y Valle del Cauca.

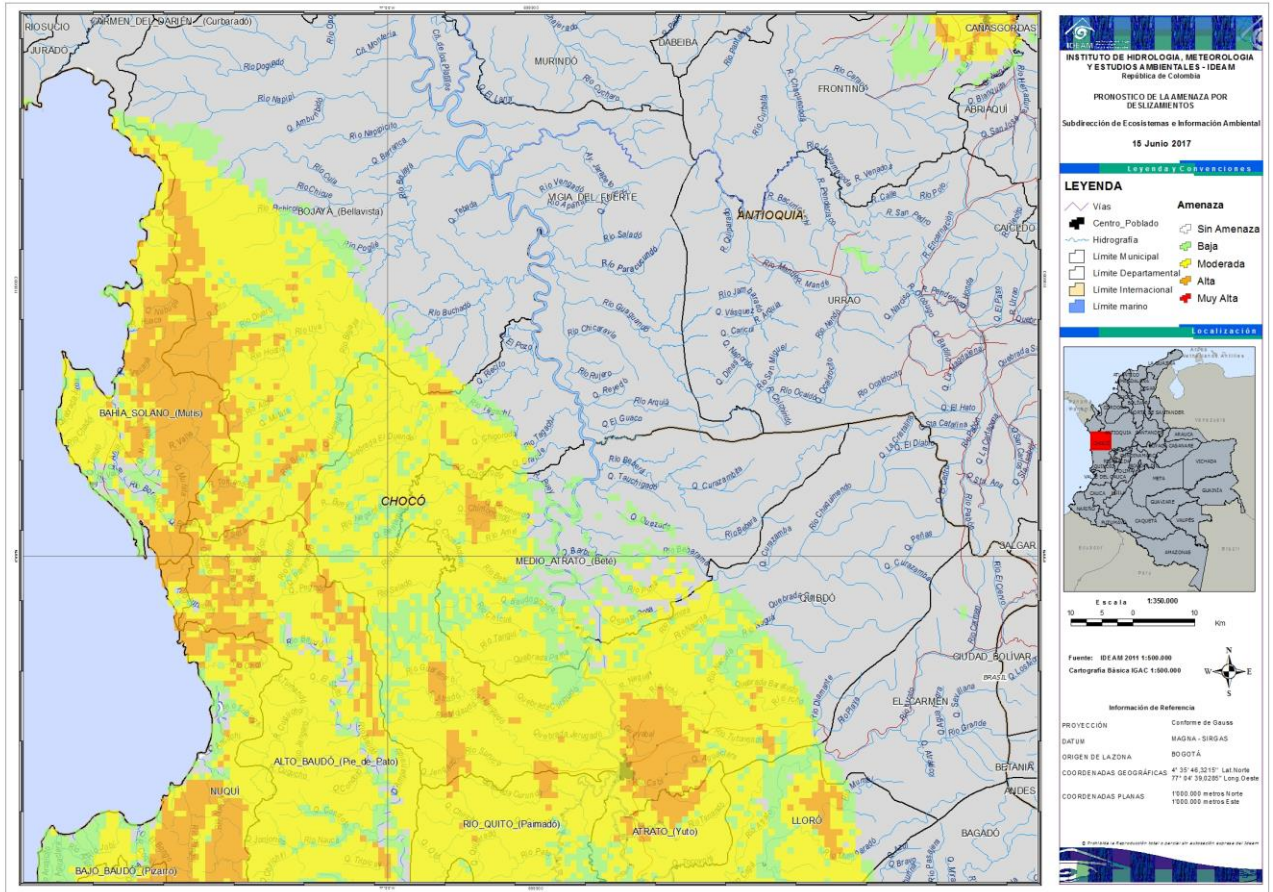

Mapa 11. Pronóstico de amenaza por deslizamientos de tierra detonados por lluvia en el departamento de Chocó.

**ALERTA ROJA**

**CHOCÓ:** Bahía Solano (Mutis).

**ALERTA NARANJA**

**CHOCÓ:** Alto Baudó (Pie de Pato), Atrato (Yuto), Bajo Baudó (Pizarro) y Río Quito (Paimadó).



# REGIÓN PACÍFICA

Probabilidad **alta y moderada** de ocurrencia de deslizamientos de tierra en áreas inestables, ocasionados por lluvias en los departamentos de Cauca, Chocó, Nariño y Valle del Cauca.

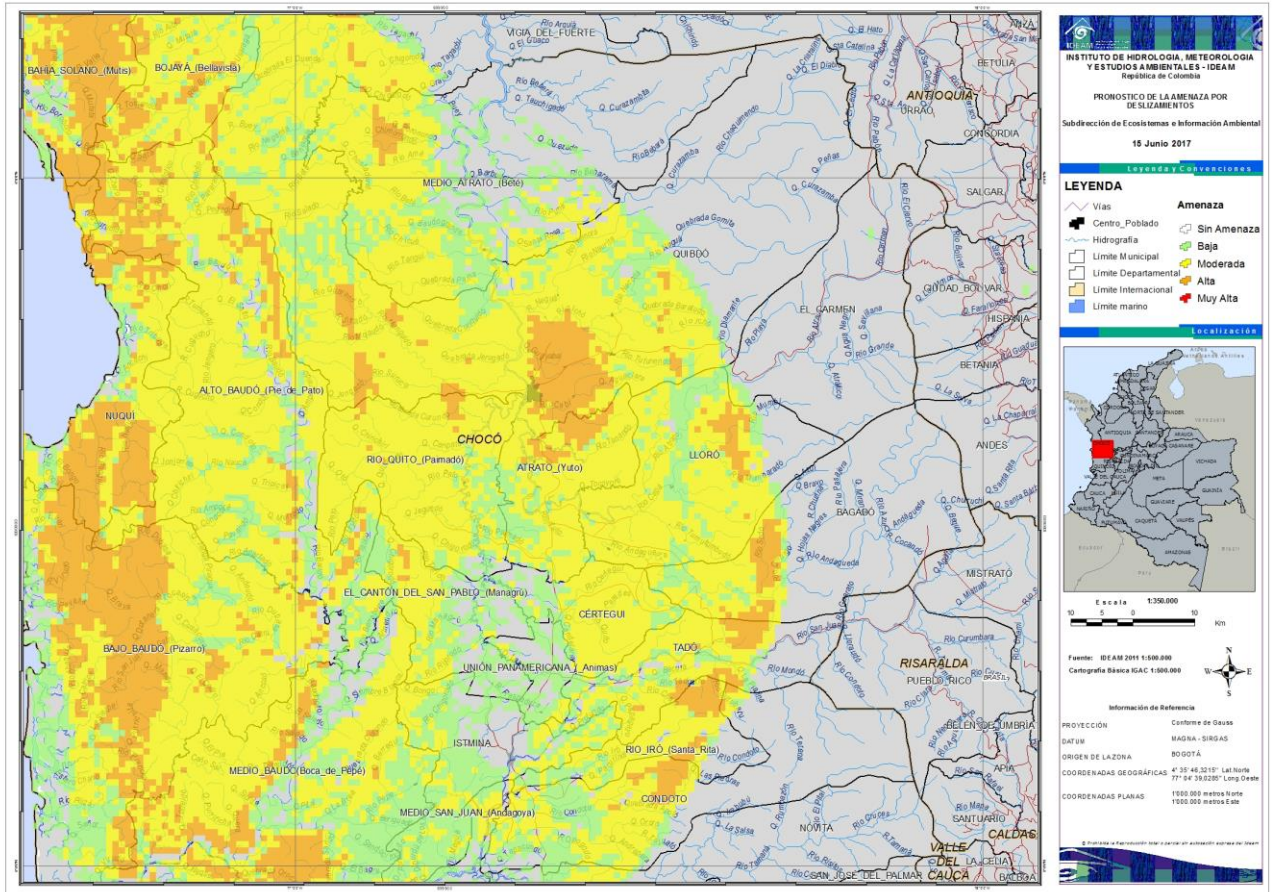

Mapa 12. Pronóstico de amenaza por deslizamientos de tierra detonados por lluvia en el departamento de Chocó.



## ALERTA NARANJA

**CHOCÓ:** Bagadó, Bojayá (Bellavista), Cértegui, Condoto, El Cantón del San Pablo (Managrù-), El Carmen, Istmina, Juradó, Lloró, Medio Atrato (Beté), Medio Baudó(Boca de Pepé), Medio San Juan (Andagoya), Nóvita, Nuquí, Quibdó, Rio Iró (Santa Rita), Tadó y Unión Panamericana (Animas).



# REGIÓN PACÍFICA

Probabilidad **alta y moderada** de ocurrencia de deslizamientos de tierra en áreas inestables, ocasionados por lluvias en los departamentos de Cauca, Chocó, Nariño y Valle del Cauca.

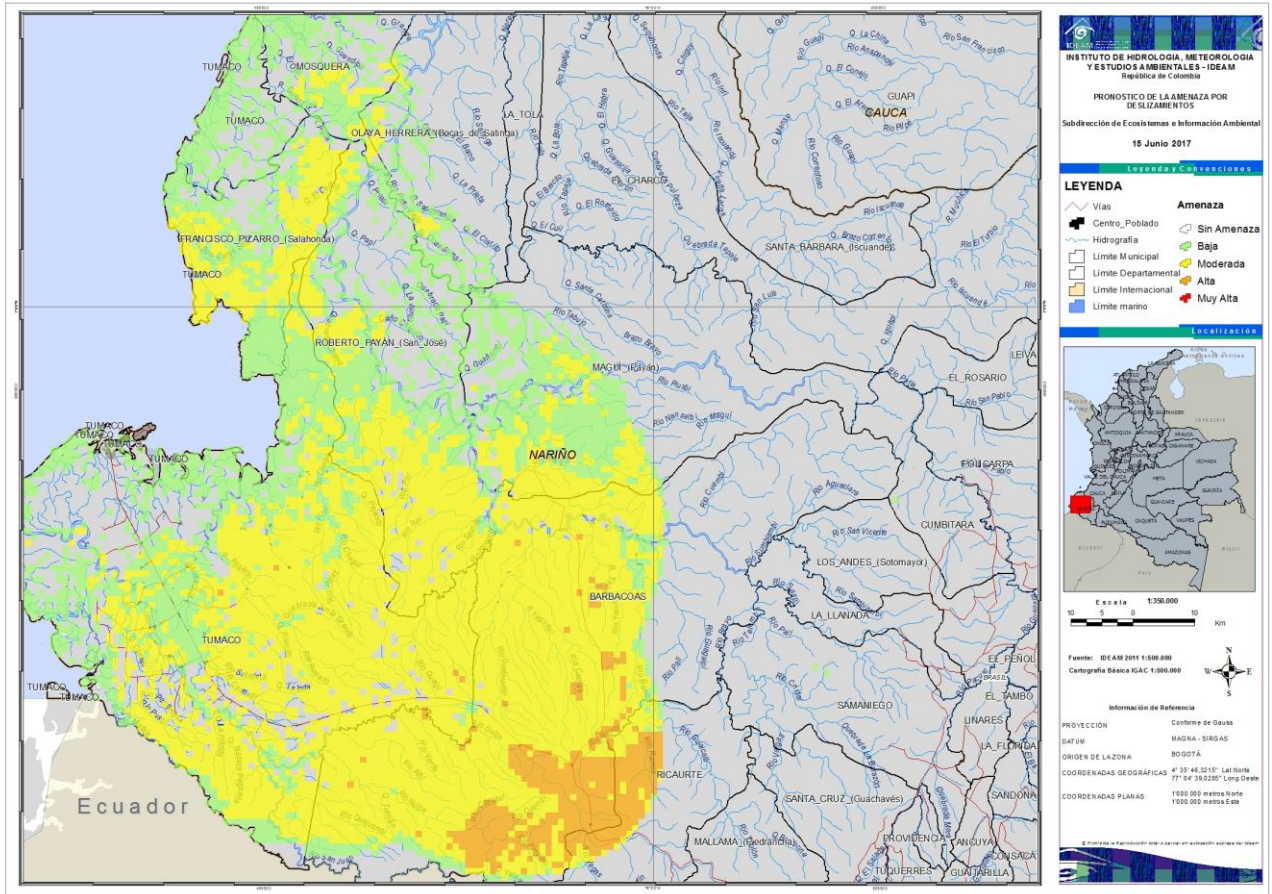

Mapa 13. Pronóstico de amenaza por deslizamientos de tierra detonados por lluvia en el departamento de Nariño.

## ALERTA NARANJA

**CAUCA:** Piamonte.

**NARIÑO:** Barbacoas, Francisco Pizarro (Salahonda), Maguí (Payán), Mosquera, Olaya Herrera (Bocas de Satinga), Ricaurte, Roberto Payán (San José) y Tumaco.





# REGIÓN PACÍFICA

Probabilidad **alta y moderada** de ocurrencia de deslizamientos de tierra en áreas inestables, ocasionados por lluvias en los departamentos de Cauca, Chocó, Nariño y Valle del Cauca.

## ALERTA AMARILLA

**CAUCA:** Almaguer, Bolívar, Buenos Aires, Caldono, Corinto, El Tambo, Inzá, Jambaló, La Sierra, La Vega, López, Miranda, Páez (Belalcázar), Rosas, Santa Rosa, Silvia, Suárez, Toribío y Totoró.

**CHOCÓ:** Sipí.

**NARIÑO:** Albán (San José), Buesaco, Cumbitara, Linares y Samaniego.

**VALLE DEL CAUCA:** Bolívar, Buenaventura, Buga, Bugalagrande, Calima (El Darién), Dagua, El Cerrito, El Dovio, Palmira, San Pedro, Sevilla, Tuluá y Versalles.





# REGIÓN DE LA ORINOQUÍA

Probabilidad **alta, moderada y baja** de ocurrencia de deslizamientos de tierra en áreas inestables, ocasionados por lluvias en los departamentos de Arauca Casanare y Meta.

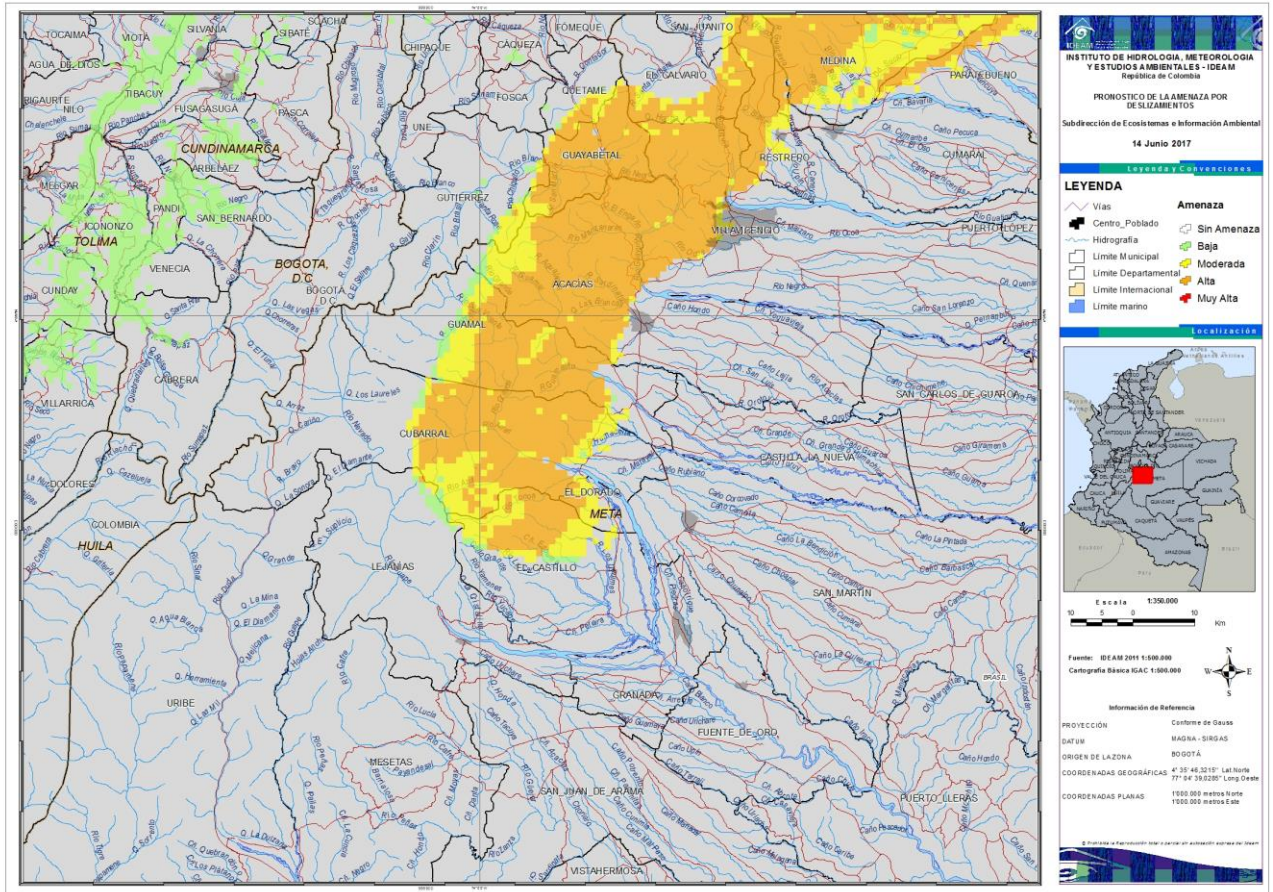

Mapa 14. Pronóstico de amenaza por deslizamientos de tierra detonados por lluvia en los departamentos de Cundinamarca y Meta.

**ALERTA ROJA**

**META:** Acacias y Villavicencio.

**ALERTA NARANJA**

**META:** Barranca de Upía, Cubarral, Cumaral, El Calvario, El Castillo, El Dorado, Guamal, Restrepo y San Juanito.



# REGIÓN DE LA ORINOQUÍA

Probabilidad **alta, moderada y baja** de ocurrencia de deslizamientos de tierra en áreas inestables, ocasionados por lluvias en los departamentos de Arauca, Casanare y Meta.

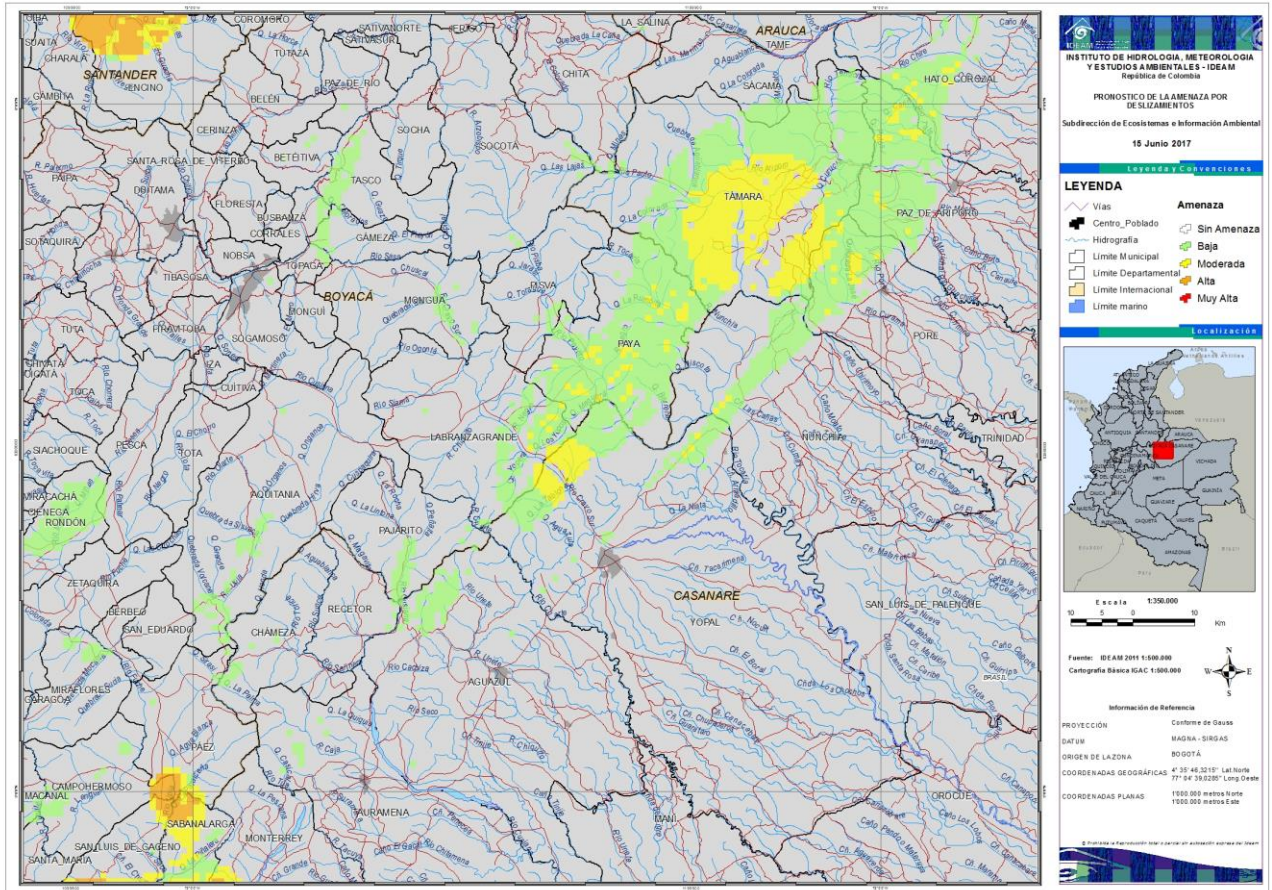

Mapa 15. Pronóstico de amenaza por deslizamientos de tierra detonados por lluvia en el departamento de Casanare.



## ALERTA NARANJA

**CASANARE:** Hato Corozal, Monterrey, Nunchía, Paz de Ariporo, Pore, Sabanalarga, Támara, Villanueva y Yopal.



# REGIÓN DE LA ORINOQUÍA

Probabilidad *alta, moderada y baja* de ocurrencia de deslizamientos de tierra en áreas inestables, ocasionados por lluvias en los departamentos de Arauca, Casanare y Meta.

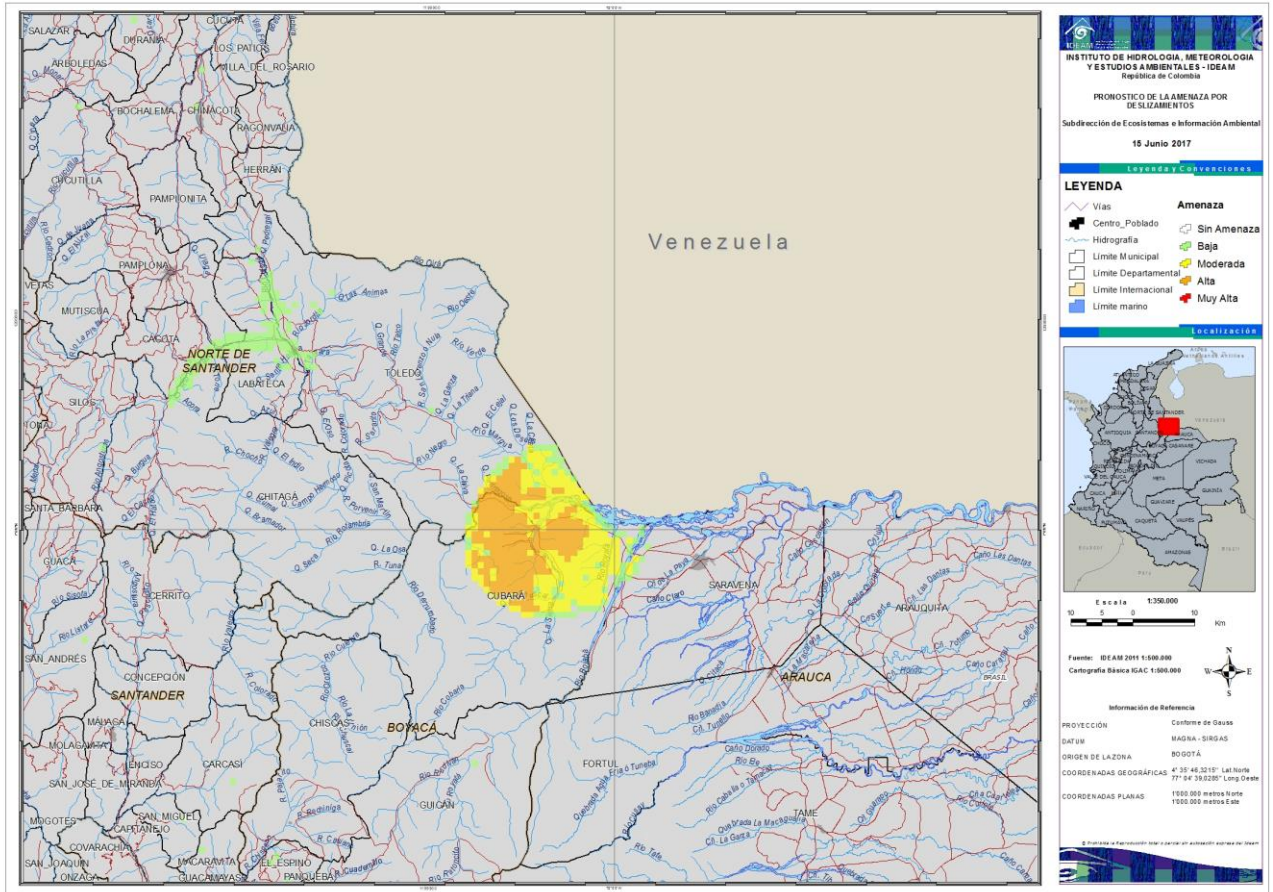

 **ALERTA NARANJA**

**ARAUCA:** Saravena.



# REGIÓN DE LA ORINOQUÍA

Probabilidad **alta, moderada y baja** de ocurrencia de deslizamientos de tierra en áreas inestables, ocasionados por lluvias en los departamentos de Casanare y Meta.



## ALERTA AMARILLA

**CASANARE:** Aguazul, Chámeza, La Salina, Recetor, Sácama y Tauramena.





# REGIÓN DE LA AMAZONÍA

Probabilidad *alta, moderada y baja* de ocurrencia de deslizamientos de tierra en áreas inestables, ocasionados por lluvias en los departamentos de Caquetá y Putumayo.

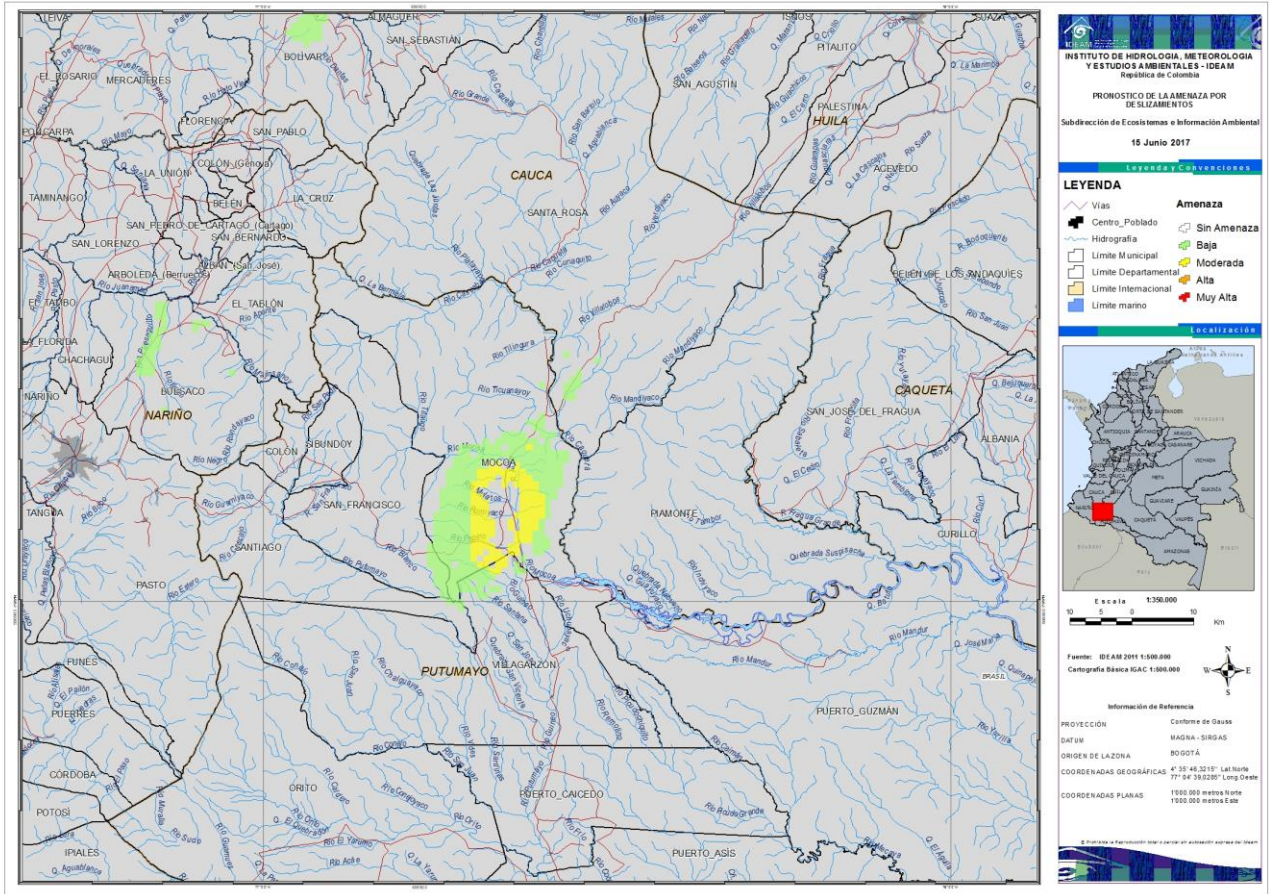

Mapa 17. Pronóstico de amenaza por deslizamientos de tierra detonados por lluvia en los departamentos de Putumayo.

**ALERTA ROJA**

PUTUMAYO: Mocoa

**ALERTA NARANJA**

PUTUMAYO: Villagarzón.

CAQUETA: Piamonte y San José de Fragua.



# REGIÓN DE LA AMAZONÍA

Probabilidad **alta, moderada y baja** de ocurrencia de deslizamientos de tierra en áreas inestables, ocasionados por lluvias en los departamentos de Caquetá y Putumayo.



## ALERTA AMARILLA

**CAQUETÁ:** Belén de Los Andaquíes y Morelia.

**PUTUMAYO:** San Francisco y Santiago.





# SECTORES VIALES

## SECTORES VIALES IDENTIFICADOS CON POTENCIALIDAD DE DESLIZAMIENTOS, EN LOS CUALES GENERAN ALERTAS

DEPARTAMENTO	SECTOR VIAL
ANTIOQUIA	Dabeiba - Rubicón Rubicón - Santafé de Antioquia
ARAUCA	La Lejía - Saravena
BOYACÁ	Guateque - El Secreto La Lejía - Saravena
CASANARE	Barranca de Upía - Monterrey Cumaral - Barranca de Upía El Secreto - Aguaclara Guateque - El Secreto
CAUCA	Mocoa - San Juan de Villalobos
CHOCÓ	Certeguí - Quibdó Las Animas - Certeguí Las Animas - Mumbú Quibdó - La Mansa Río Pató (El Afirmado) Río Pató (El Afirmado) - La Ye (Las Animas)
CUNDINAMARCA	Bogotá (El Portal) - Villavicencio Cumaral - Barranca de Upía
NARIÑO	Junín - Tuquerres La Espriella - Río Mataje La Piscicultura - El Pepino Pasto - La Piscicultura Tumaco - Junín





# SECTORES VIALES

## SECTORES VIALES IDENTIFICADOS CON POTENCIALIDAD DE DESLIZAMIENTOS, EN LOS CUALES GENERAN ALERTAS

DEPARTAMENTO	SECTOR VIAL
<b>META</b>	Bogotá (El Portal) - Villavicencio Cumaral - Barranca de Upía Entrada Ciudad Porfía - Caño Tigre Paso Antiguo por el Río Guayuriba Pipiral - Villavicencio "Puente Guatiquía - Los Caballos" " "Variante de Restrepo Variante de Restrepo" Ye de Granada - Paso por el Puente sobre el Río Ocoa
<b>NORTE DE SANTANDER</b>	La Lejía - Saravena
<b>PUTUMAYO</b>	La Piscicultura - El Pepino Mocoa - San Juan de Villalobos Pasto - La Piscicultura Santa Ana - Mocoa





**ALERTA ROJA. PARA TOMAR ACCIÓN** Advierte a los sistemas de prevención y atención de desastres sobre la amenaza que puede ocasionar un fenómeno con efectos adversos sobre la población, el cual requiere la atención inmediata por parte de la población y de los cuerpos de atención y socorro. Se emite una alerta sólo cuando la identificación de un evento extraordinario indique la probabilidad de amenaza inminente y cuando la gravedad del fenómeno implique la movilización de personas y equipos, interrumpiendo el normal desarrollo de sus actividades cotidianas.



**ALERTA NARANJA. PARA PREPARARSE** Indica la presencia de un fenómeno. No implica amenaza inmediata y como tanto es catalogado como un mensaje para informarse y prepararse. El aviso implica vigilancia continua ya que las condiciones son propicias para el desarrollo de un fenómeno, sin que se requiera permanecer alerta.



**ALERTA AMARILLA. PARA INFORMARSE** Es un mensaje oficial por el cual se difunde información. Por lo regular se refiere a eventos observados, reportados o registrados y puede contener algunos elementos de pronóstico a manera de orientación. Por sus características pretéritas y futuras difiere del aviso y de la alerta, y por lo general no está encaminado a alertar sino a informar.

**CONDICIONES NORMALES** Indica que no existe ninguna clase de alerta para la región o zona mencionada.

OMAR FRANCO TORRES, Director General  
CHRISTIAN EUSCÁTEGUI COLLAZOS, Jefe Oficina del Servicio de Pronósticos y Alertas

Profesional de Turno: Sonia Cristina Bermúdez Arias.

Diseño y diagramación:  
GRUPO DE COMUNICACIONES  
<http://www.ideam.gov.co>

Correos electrónicos: [servicio@ideam.gov.co](mailto:servicio@ideam.gov.co), [alertas@ideam.gov.co](mailto:alertas@ideam.gov.co)  
Calle 25 d # 96b - 70, piso 3. Bogotá, D.C.  
Teléfono: 3075625 ext. 1334-1336.

Síguenos en

