

El Instituto de Hidrología, Meteorología y Estudios Ambientales (Ideam) informa al Sistema Nacional de Gestión del Riesgo de Desastres (SNGRD) y al Sistema Nacional Ambiental (SINA)

EN EL MAR CARIBE COLOMBIANO, SE MANTENDRÁ LA AMENAZA POR INCREMENTO DE LOS VIENTOS Y EL OLEAJE, CON VALORES POR ENCIMA DE LO NORMAL

ALERTA ROJA EN EL LITORAL CENTRAL Y EN AMPLIOS SECTORES DEL CENTRO Y ORIENTE DEL MAR CARIBE COLOMBIANO.

Para los próximos días y en especial el fin de semana, se pronostica valores considerables de la velocidad del viento y de la altura del oleaje en amplios sectores del mar Caribe nacional, pero especialmente en el centro donde el viento podría alcanzar intensidades entre 25 – 30 nudos (46 km/h – 56 km/h) con posibilidad de rachas mayores y la altura del oleaje valores entre 3.0 – 4.0 metros, aproximadamente.

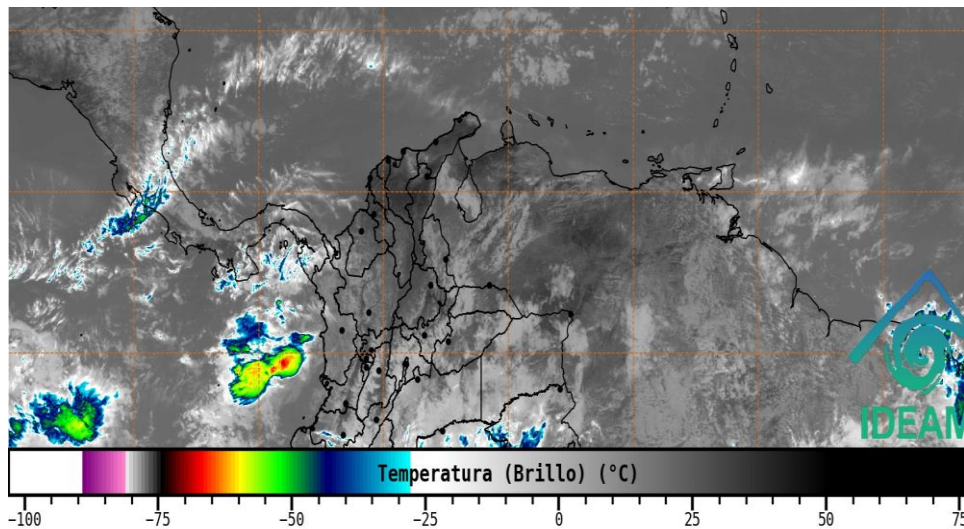

Gráfica 1. Imagen satelital canal infrarrojo GOES -16, del 22 de enero de 2021. Hora 11:10 HLC.

EL IDEAM RECOMIENDA AL SISTEMA NACIONAL DE GESTIÓN DE RIESGO TOMAR LAS MEDIDAS NECESARIAS, DE IGUAL MANERA A LOS OPERADORES DE EMBARCACIONES, OPERADORES TURÍSTICOS Y PESCADORES CONSIDERAR ESTA ALERTA EN LA PLANEACION DE SUS ACTIVIDADES

1. Seguir de cerca la evolución diaria de las condiciones meteorológicas marinas y atender las recomendaciones que brinden las autoridades (Centro de Investigaciones Oceanográficas del Caribe – CIOH DIMAR).
2. Desarrollar estrategias de información a los turistas y operadores turísticos, procurando divulgar las medidas de preparación que deben adoptar y las acciones previstas por las autoridades locales.
3. Dar cumplimiento a las restricciones y evitar los bañistas en zonas no autorizadas
4. A pescadores y usuarios de embarcaciones de poco calado les recomendamos consultar con las Capitanías de puerto antes de zarpar.

Los análisis y modelos de pronóstico indican que la alerta de vientos y fuertes vientos e incremento en la altura de las olas se sentirá en las próximas horas y el fin de semana. (Gráfica 2) Los colores amarillo y naranja indican las áreas de la zona marítima que estarán con oleaje alto con valores entre 2.0 – 4.0 metros.

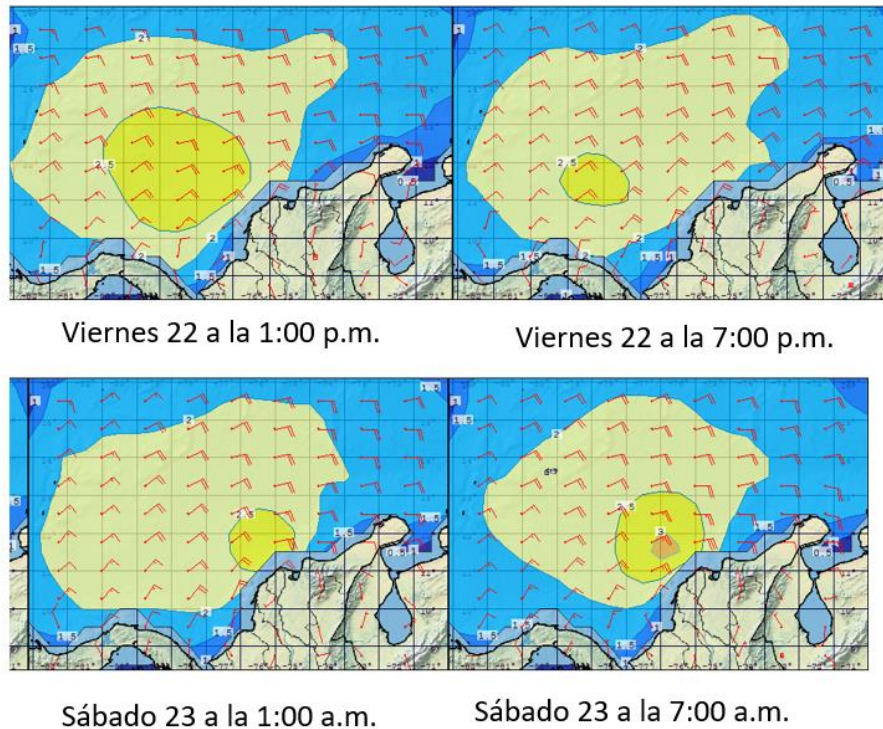

Gráfica 2. Pronóstico de la intensidad del viento y de la altura del oleaje para las próximas 24 horas de las 13:00 hlc del 22 de enero de 2021

RECOMENDACIONES

A las Autoridades y Consejos Territoriales de Gestión del Riesgo

Para el conocimiento del riesgo:

- Mantener el seguimiento a los informes del IDEAM frente a las condiciones climáticas, niveles de mareas, vientos y fenómenos que puedan originarse.
- Reforzar la vigilancia en áreas de costa, y tomar las medidas para reducir el riesgo.
- Mantener las acciones de información a la comunidad y a los turistas, donde se debe reiterar los posibles efectos de los fenómenos, las acciones de protección a nivel familiar, así como los preparativos dispuestos por la administración municipal y departamental ante una emergencia.

Para la reducción del riesgo:

- Activar los programas y herramientas para comunicación a los turistas y operadores turísticos, previendo que conozcan las medidas de autoprotección que deben adoptar.
- Realizar visitas de orientación y revisión a infraestructura pública y comunitaria, de manera que puedan darse las orientaciones frente a: Tala preventiva, limpiezas de escombros, aseguramiento de techos, ventanas, vigas y columnas, limpiezas de canales de agua y desagües, sitios de riesgo y posibles amenazas, entre otros.

Para el manejo de desastres:

Mantener activas las estrategias de Respuesta Departamentales y Municipales de emergencias y sus protocolos de respuesta. Tenga presente los servicios de respuesta: Albergue y Alimentación, Búsqueda y Rescate, Salud y Saneamiento Básico, Logística, Servicios Públicos e Información Pública.

AMENAZA ROJA: PARA TOMAR ACCIÓN advierte a los sistemas de prevención y atención de desastres sobre la amenaza que puede ocasionar un fenómeno con efectos adversos sobre la población, el cual requiere la atención inmediata por parte de la población y de los cuerpos de atención y socorro. Se emite una alerta sólo cuando la identificación de un evento extraordinario indique la probabilidad de amenaza inminente y cuando la gravedad del fenómeno implique la movilización de personas y equipos, interrumpiendo el normal desarrollo de sus actividades cotidianas.

AMENAZA NARANJA: PARA PREPARARSE indica la presencia de un fenómeno. No implica amenaza inmediata y como tanto es catalogado como un mensaje para informarse y prepararse. El aviso implica vigilancia continua ya que las condiciones son propicias para el desarrollo de un fenómeno, sin que se requiera permanecer alerta.

AMENAZA AMARILLA: PARA INFORMARSE es un mensaje oficial por el cual se difunde información. Por lo regular se refiere a eventos observados, reportados o registrados y puede contener algunos elementos de pronóstico a manera de orientación. Por sus características pretéritas y futuras difiere del aviso y de la alerta, y por lo general no está encaminado a alertar sino a informar.

CONDICIONES NORMALES: indica que no existe ninguna clase de alertas.

El Ideam continuará monitoreando las condiciones atmosféricas y marítimas, además recomienda a las entidades del Sistema Nacional para la Gestión del Riesgo de Desastres y al Sistema Nacional Ambiental estar muy atentos de la información que emita el instituto.

Para más información relacionada con el pronóstico y alertas hidrometeorológicas vigentes, le recomendamos consultar los siguientes enlaces:

<http://www.pronosticosyalertas.gov.co/boletines-e-informes-tecnicos>

http://www.ideam.gov.co/web/tiempo-y-clima/prediccion-climatica/-/document_library_display/ljPLJWRaQzCm/view/96293907

Ideam es confianza y prevención