

**El Instituto de Hidrología, Meteorología y Estudios Ambientales – Ideam, informa al Sistema Nacional de Gestión del Riesgo de Desastres (SNGRD) y al Sistema Nacional Ambiental (SINA)**

**Para este fin de semana se prevén volúmenes de lluvia significativos, en la zona continental y marítima del Pacífico y Caribe, así mismo, en sectores de los departamentos andinos como también en ubicaciones puntuales y aisladas de la Orinoquía y Amazonía.**

- *Para el sábado 21 de octubre, las precipitaciones más fuertes son posibles en el océano Pacífico y occidente del mar Caribe colombiano, sectores de las regiones Pacífica, Andina, y zonas puntuales y aisladas del occidente, centro y oriente de la Orinoquía y la Amazonía. (Figura 1).*

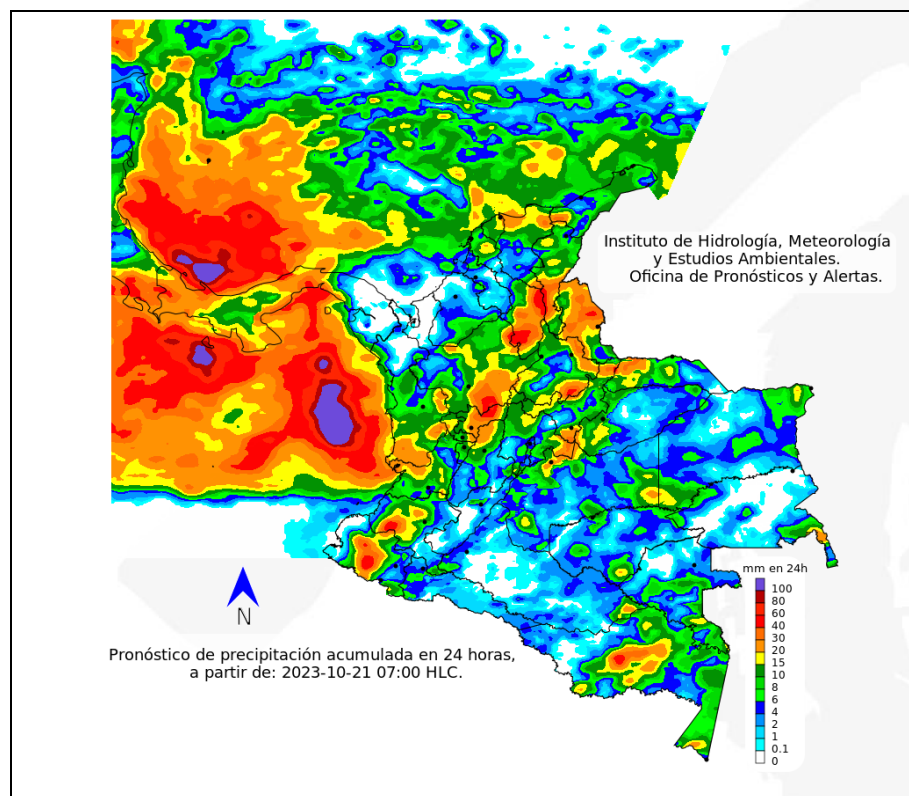

**Figura 1. Pronóstico de precipitación acumulada en 24 horas para el día sábado 21 de octubre, elaborado por IDEAM.**

Las lluvias más intensas son posibles en sectores del centro y sur de Chocó, Valle del Cauca, centro y sur de Cauca, centro y norte de Nariño, oriente y sur de Antioquia, Caldas, Risaralda, los Santanderes, Amazonas, zonas puntuales y aisladas de Bolívar, Cesar, nororiente de Atlántico, norte y sur de Magdalena, Boyacá, norte y oriente de Cundinamarca, norte de Tolima, centro y occidente de Arauca, suroccidente de Casanare, noroccidente y suroriente de Meta, suroccidente y nororiente de Vichada, sur de Guaviare y de Vaupés, suroriente de Guainía, oriente de Caquetá.

En zonas del archipiélago de San Andrés, Providencia y Santa Catalina, se esperan lluvias de variada intensidad.

**El Instituto de Hidrología, Meteorología y Estudios Ambientales – Ideam, informa al Sistema Nacional de Gestión del Riesgo de Desastres (SNGRD) y al Sistema Nacional Ambiental (SINA)**

- *Para el domingo 22 de octubre, se esperan lluvias sectorizadas y locales en el país, las más fuertes son posibles en las regiones Pacífica, Andina y Caribe, incluyendo la zona occidental de su zona marítima. Aunque se estiman condiciones mayormente secas en la Orinoquía y Amazonía, son probables precipitaciones locales y aisladas. (Figura 2).*

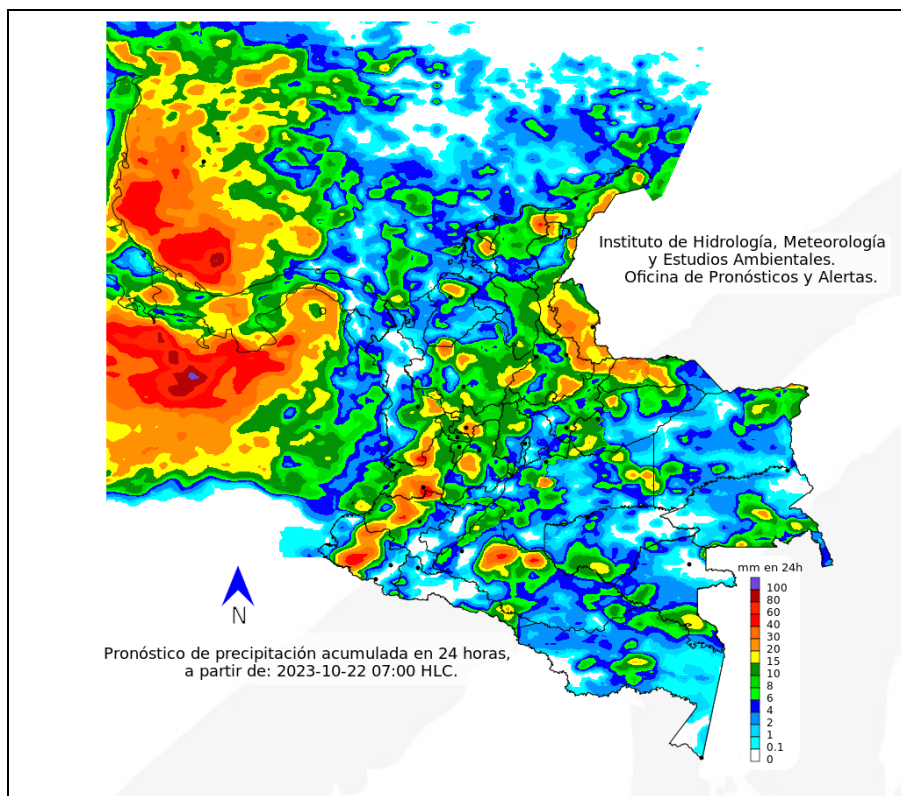

**Figura 2. Pronóstico de precipitación acumulada en 24 horas para el día domingo 22 de octubre, elaborado por IDEAM.**

Lluvias sectorizadas y localmente fuertes, acompañadas en algunos casos de tormentas eléctricas, son posibles en el norte y sur de Córdoba y de Cesar, La Guajira, norte y sur de Bolivar, norte de Magdalena, el oriente y sur de Chocó, Valle del Cauca, centro y norte de Cauca, centro de Nariño, Caldas, Risaralda, norte y oriente de Antioquia, Norte de Santander, oriente y sur de Santander, norte de Cundinamarca, norte y sur de Boyacá, centro y occidente de Arauca, norte y occidente de Casanare, norte y oriente de Meta, nororiente de Vichada, sur de Guaviare, Guainía y de Vaupés, centro de Amazonas, oriente de Putumayo.

Aún se esperan precipitaciones de intensidad variada en zonas del archipiélago de San Andrés, Providencia y Santa Catalina.

El Instituto de Hidrología, Meteorología y Estudios Ambientales – Ideam, informa al Sistema Nacional de Gestión del Riesgo de Desastres (SNGRD) y al Sistema Nacional Ambiental (SINA)

## Recomendaciones para la comunidad ante las alertas por deslizamientos

- Importante estar atentos/as al estado de las vías, principalmente, en áreas de los departamentos con alerta roja donde la amenaza es alta a causa de la orografía.
- Así mismo, se aconseja realizar recorridos preferiblemente en el día e identificar las áreas con amenazas por deslizamientos o derrumbes.
- En este sentido, se sugiere a la comunidad un monitoreo permanente en días muy lluviosos y buscar refugio en zonas seguras.
- Si el deslizamiento es en una carretera, es necesario informar a las autoridades y conductores para ponerles en alerta.
- También es importante evitar el tránsito en zonas de alta pendiente. Conforme a lo anterior, les invitamos a consultar la información disponible en las herramientas interactivas como: VI@JERO SEGURO, #767, Twitter @numeral767 y la página web [www.invias.gov.co](http://www.invias.gov.co), para conocer cómo se están comportando los diferentes corredores del país.

## Recomendaciones para la comunidad ante las alertas por incendios de la cobertura vegetal

- A la comunidad en general, a turistas y caminantes, apagar debidamente las fogatas y no dejar residuos tipo vidrio, envases químicos, material combustible que sirvan como elementos concentradores de la radiación solar e igualmente reportar a las autoridades en caso de ocurrencia de incendios.
- A los Consejos Departamentales y Municipales, las autoridades ambientales regionales y locales, mantener activos los planes de prevención y atención de incendios con el fin de evitar la ocurrencia y propagación de estos especialmente en áreas de reserva forestal y del Sistema Nacional de Parques Nacionales Naturales.
- A los sistemas regionales y locales de bomberos disponer de los elementos necesarios para la atención oportuna de eventos de incendio de la cobertura vegetal

## Recomendaciones para la comunidad

- No arrojar basuras ni escombros en quebradas, ríos y calles de centros urbanos.
- Estar atentos/as durante los próximos días a los comunicados e información emitida por el Ideam y las demás autoridades locales y municipales de emergencia.

**El Instituto de Hidrología, Meteorología y Estudios Ambientales – Ideam, informa al Sistema Nacional de Gestión del Riesgo de Desastres (SNGRD) y al Sistema Nacional Ambiental (SINA)**

- Atender las indicaciones y recomendaciones de las entidades de control, organismos de emergencia y de respuesta.
- Disponer y compartir con familiares y vecinos los números telefónicos de los organismos de respuesta municipales.
- Monitorear el estado de los acueductos veredales y realizar su mantenimiento preventivo.
- Tener a la mano un maletín con copia de los documentos de identidad de cada uno/a de los integrantes del núcleo familiar, prendas de vestir de recambio, alimentos enlatados, agua, silbato, un radio con pilas y una linterna.
- Protegerse de la lluvia con paraguas o impermeable y salir abrigado para evitar resfriados.
- Protegerse ante los niveles de radiación.
- Tener en cuenta las recomendaciones de las Capitanías de Puerto, particularmente para embarcaciones menores, al transitar en la zona marítima, tanto en el mar Caribe como sectores del océano Pacífico colombiano.
- A bañistas y habitantes costeros, se recomienda estar atentos/as a la evolución de las condiciones meteorológicas y a los avisos de las autoridades locales.
- Conocer y revisar los planes de emergencia, las rutas de evacuación y los puntos de encuentro.

## **Ante la posibilidad de tormentas eléctricas, vientos fuertes o vendavales**

- Buscar un refugio seguro.
- No exponerse en zonas abiertas, debajo de árboles y estructuras metálicas altas, ya que podrían ser objeto de descargas.
- Evitar actividades deportivas en áreas abiertas en el momento de tempestades.
- Asegurar y revisar el estado de los tejados y de estructuras elevadas que puedan colapsar en un momento dado, por encima de lo normal, a causa de vientos fuertes.
- Adelantar labores de limpieza de techos, canales bajantes y sumideros.

**El Ideam continuará monitoreando las condiciones atmosféricas y recomienda a las entidades del Sistema Nacional para la Gestión del Riesgo de Desastres y al Sistema Nacional Ambiental, estar atentos a la información que emita el Instituto durante la presente temporada lluviosa, con el fin de activar en caso de ser necesario los planes de contingencia.**

**El pronóstico del tiempo muestra la condición de mayor probabilidad, y puede variar dependiendo de la dinámica atmosférica en el país. Para mayor información con respecto al pronóstico y las alertas hidrometeorológicas vigentes les sugerimos consultar el siguiente enlace:**

<http://www.pronosticosyalertas.gov.co/boletines-e-informes-tecnicos>