

CONDICIONES HIDROMETEOROLÓGICAS ACTUALES

Durante la mañana, gran parte del territorio nacional se mantuvo con predominio de tiempo seco. **ALERTA ROJA** por niveles bajos en la cuenca media y baja del río Magdalena, especialmente en el tramo comprendido entre Barrancabermeja (Santander) y su desembocadura al mar Caribe. **ALERTA ROJA** amenaza muy alta por incendios de la cobertura vegetal en amplios sectores de las regiones Andina, Caribe, Orinoquia y Amazonia.

IMAGEN SATELITAL

Imagen GOES 13 Hora 7:45 a.m. HLC * 7 de Febrero de 2013.

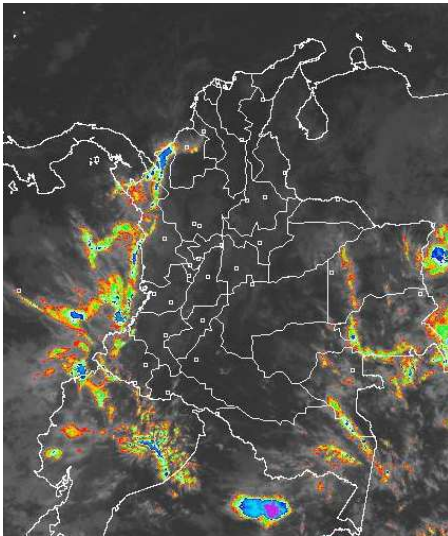

PRONÓSTICO CONDICIONES METEOROLÓGICAS ESPECIALES

ÁREA DEL VOLCÁN CERRO MACHÍN

Cielo parcialmente nublado y probabilidad de lluvias en la tarde.

INGEOMINAS lo reporta en **NIVEL AMARILLO (III): CAMBIOS EN EL COMPORTAMIENTO DE LA ACTIVIDAD VOLCANICA.** 4.80 -75.62

ELEVACIÓN (pies)	DIRECCIÓN	VELOCIDAD	
		NUDOS	KPH
10,000	NORESTE	5	9
18,000	NORESTE	12	22
24,000	NORESTE	22	41
30,000	NORESTE	20	37

ÁREA DEL VOLCÁN NEVADO DEL HUILA

Cielo seminublado y predominio de tiempo seco

INGEOMINAS lo reporta en **NIVEL AMARILLO (III): CAMBIOS EN EL COMPORTAMIENTO DE LA ACTIVIDAD VOLCANICA.** 2.92 -76.05

ELEVACIÓN (pies)	DIRECCIÓN	VELOCIDAD	
		NUDOS	KPH
10,000	VARIABLE	5	9
18,000	NORESTE	5	9
24,000	NORESTE	20 - 22	37 - 41
30,000	NORESTE	20	37

ÁREA DEL VOLCÁN GALERAS

Cielo parcialmente cubierto y lluvias entre ligeras y moderadas, en horas de la tarde, principalmente INGEOMINAS lo reporta en **NIVEL AMARILLO (III): CAMBIOS EN EL COMPORTAMIENTO DE LA ACTIVIDAD VOLCANICA.** 1.55 -77.37

ELEVACIÓN (pies)	DIRECCIÓN	VELOCIDAD	
		NUDOS	KPH
10,000	SURESTE	5	9
18,000	NORESTE	12	22
24,000	NORESTE	20	37
30,000	NORESTE	20	37

ÁREA DEL VOLCÁN NEVADO DEL RUIZ

Cielo parcialmente nublado y probabilidad de lluvias en la tarde.

INGEOMINAS lo reporta en **NIVEL AMARILLO (III): CAMBIOS EN EL COMPORTAMIENTO DE LA ACTIVIDAD VOLCANICA.** 4.89 -75.32

ELEVACIÓN (pies)	DIRECCIÓN	VELOCIDAD	
		NUDOS	KPH
10,000	NORESTE	5	9
18,000	NORESTE	12	22
24,000	NORESTE	22	41
30,000	NORESTE	20	37

LO MÁS DESTACADO

ALERTA ROJA. PARA TOMAR ACCIÓN **ALERTA NARANJA. PARA PREPARARSE** **ALERTA AMARILLA. PARA INFORMARSE**

- Las precipitaciones más importantes se registraron en las regiones Andina y Amazónica, alcanzando el mayor volumen en el municipio de **Encino (Santander) con 66.9 mm.**
- Para esta época del año los vientos alisios tienden a incrementar su velocidad en el Norte del país, afectando sectores de las regiones Caribe y Norte de la Andina, por tal razón se recomienda a los habitantes de estas zonas estar atentos y tomar las medidas preventivas.
- ALERTA ROJA** continúa la amenaza muy alta por incendios de la cobertura vegetal en algunos sectores de las regiones Caribe, Andina, Orinoquia y Amazonia.
- ALERTA ROJA** en la cuenca media y baja del río Magdalena, ya que se registran niveles muy bajos. Esta condición se extiende desde Barrancabermeja (Santander) hasta su desembocadura en el mar Caribe.
- ALERTA NARANJA** para el río Magdalena por niveles bajos en el Brazo de Mompóx, situación que puede afectar tanto la navegación como las fuentes de abastecimiento.
- ALERTA NARANJA** Se mantiene la condición de valores muy bajos en los niveles del río Cauca en la cuenca alta y media, que pueden estar ocasionando problemas en captaciones de acueductos municipales para el abastecimiento y restricciones para el uso agrícola.

ALTOS VALORES DE RADIACIÓN ULTRAVIOLETA ENTRE LOS MESES DE ENERO Y MARZO DEL 2013

En consecuencia a la disminución de la nubosidad, en horas de las mañanas y de las tardes y debido a los bajos valores de ozono en el país en esta época del año, se recomienda evitar la exposición directa al sol entre las 9 a. m. y las 4 p. m., usar ropa protectora (camisa de manga larga, sombreros de ala ancha, lentes protectores), usar bloqueadores solares para la piel con un factor de protección 30 o mayor y por último deben cuidarse más los rubios o pelirrojos y los niños. Cabe recordar que los rayos ultravioleta pueden producir eritemas (quemaduras de la piel por una prolongada exposición al Sol), acelera el envejecimiento de la piel, producir cáncer de piel, daños oculares y afectar el sistema inmunológico. Los altos valores de radiación se pueden presentar en todo el territorio nacional, pero son más evidentes en las zonas montañosas del Sur de Antioquia, los Santanderes, Tolima, Eje Cafetero, Boyacá, Cundinamarca, Huila, Cauca y Nariño.

TEMPERATURAS MÁXIMAS

A continuación se relacionan los municipios donde en las últimas 24 horas se registraron temperaturas iguales o superiores a **35.0° C**

DEPARTAMENTO	MUNICIPIOS
ATLANTICO	Repelón (35.3)
BOLIVAR	El Carmen De Bolívar (37.0)
CASANARE	Orocué (35.4), Aguazul (35.2), Trinidad (35.0)
CESAR	Valledupar (37.8), Agustín Codazzi (36.4), Pailitas (35.0)
LA GUAJIRA	Urumita (35.2)

TEMPERATURAS MÍNIMAS

A continuación se relacionan los municipios donde se registraron temperaturas iguales o inferiores a **5.0° C.**

DEPARTAMENTO	MUNICIPIOS
CUNDINAMARCA	Chocontá (2.8°C), Choachi (4.0), Guasca (4.2°C), Madrid (4.8°C)
BOYACA	Chita (4.2°C)

PRECIPITACIONES

A continuación se relacionan los municipios donde en las últimas 24 horas se registraron precipitaciones iguales o superiores a 20.0 mm:

DEPARTAMENTO	MUNICIPIOS
CALDAS	Victoria (46.5), Riosucio (30.0)
CHOCO	Medio San Juan (54.0), Istmina (36.0) Quibdó (50.5)
HUILA	Rivera (42.0)
SANTANDER	Encino (66.9), Sabana De Torres (32.2)
TOLIMA	Ibagué (34.4)
VAUPES	Mitú (39.0)

MAPA DE PRECIPITACIÓN DIARIA

Desde las 7:00 a.m. del miércoles 6 de Febrero de 2013 hasta las 7:00 a.m. del jueves 7 de Febrero de 2013.

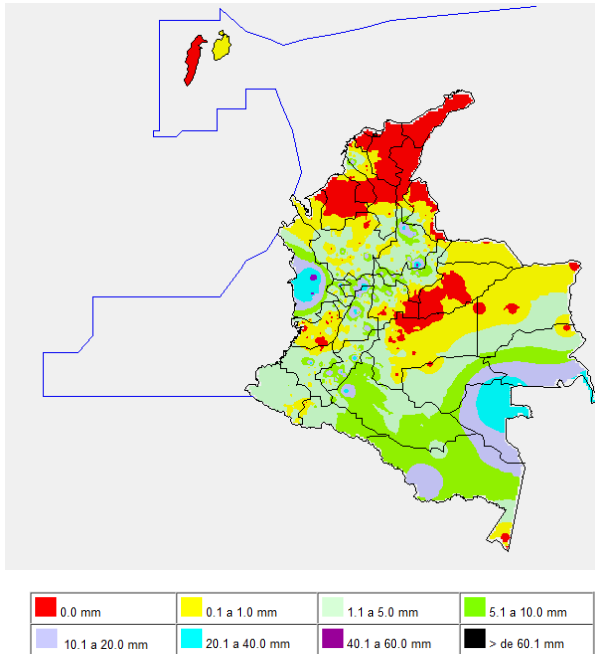

ESTADO DE LOS EMBALSES

A continuación se relacionan los volúmenes útiles diarios (expresados en porcentaje) de reservas de algunos embalses de acuerdo con información consultada en XM:

EMBALSE	DEPARTAMENTO	VOLUMEN ÚTIL DIARIO (%)
AGREGADO BOGOTÁ	Cundinamarca	72.75
ALTO ANCHICAYÁ	Valle del Cauca	15.97
BETANIA	Huila	75.96
CALIMA	Valle del Cauca	58.73
CHUZA	Cundinamarca	53.01
ESMERALDA	Boyacá	56.97
GUAVIO	Cundinamarca	45.68
MIEL I	Caldas	64.36
MIRAFLORES	Antioquia	4.77
MUÑA	Cundinamarca	73.82
PEÑOL	Antioquia	59.93
PLAYAS	Antioquia	65.93
PORCE II	Antioquia	24.95
PORCE III	Antioquia	23.10
PRADO	Tolima	65.58
PUNCHINÁ	Antioquia	43.50
RIOGRANDE 2	Antioquia	37.08
SALVAJINA	Cauca	44.96
SAN LORENZO	Antioquia	49.96
TRONERAS	Antioquia	10.38
URRÁ I	Córdoba	59.31
NEUSA	Cundinamarca	73.35
SISGA	Cundinamarca	68.86
TOMINE	Cundinamarca	73.18

PRONÓSTICO METEOROLÓGICO

REGIÓN	PRONÓSTICO
SABANA DE BOGOTÁ	Jueves: Durante la mañana, predominará el tiempo seco. En la tarde, probabilidad de lluvias en el Oriente y Norte de la ciudad principalmente. Viernes: En horas de la mañana, predominio de tiempo seco. En la tarde, lluvias ligeras.
ANDINA	Jueves: En la mañana, se prevé lluvias en Nariño y Iloviznas en el Eje Cafetero, predominio de tiempo seco en el resto de la región. Durante la tarde, se espera lluvias ligeras en Cundinamarca, Boyacá, Antioquia, Tolima, Eje Cafetero, Nariño, Valle del Cauca y Cauca. Viernes: Cielo parcialmente nublado y predominio de tiempo seco, en la mañana. En la tarde, lluvias ligeras e lloviznas en Cundinamarca, Boyacá, Eje Cafetero, Nariño, Cauca y Valle del Cauca.
CARIBE	Jueves: Cielo entre ligera y parcialmente nublado y predominio de tiempo seco, en la mañana. En tarde, se espera que las lluvias se concentren hacia el occidente sobre los departamentos de Córdoba, Sucre y Golfo de Urabá. Viernes: Continuará el predominio de tiempo seco, en la mañana. En la tarde, se prevé lluvias en Córdoba, Sucre, Golfo de Urabá, Cesar y Bolívar.
ARCHIPIÉLAGO DE SAN ANDRÉS, PROVIDENCIA Y SANTA CATALINA	Jueves: Cielo entre ligera y parcialmente nublado y predominio de tiempo seco. Viernes: Cielo entre ligera y parcialmente nublado y predominio de tiempo seco.
MAR CARIBE	Jueves: Cielo semicubierto y predominio de tiempo seco. Viernes: Cielo semicubierto y predominio de tiempo seco.
PACÍFICA	Jueves: Cielo seminublado y lluvias ligeras y ocasionales en Chocó, en la mañana. En la tarde, lluvias ligeras a lo largo de la región. Viernes: Cielo semicubierto y lluvias ligeras en gran parte de la región y en horas de la tarde, principalmente.
INSULAR PACÍFICA	Jueves: Cielo semicubierto y lluvias ligeras en la isla Gorgona. Probabilidad de lloviznas en la isla Malpelo. Viernes: Cielo parcialmente nublado y lluvias en la isla Gorgona.
OCEANO PACIFICO	Jueves: Cielo parcialmente nublado y lluvias ligeras a lo largo del litoral. Viernes: Cielo semicubierto y lluvias ligeras en el norte y centro del área marítima.
ORINOQUIA	Jueves: En la mañana, cielo seminublado y lluvias ligeras en Vichada, predominio de tiempo seco en el resto de la región. En la tarde, lluvias ligeras en Vichada y lloviznas en Meta. Viernes: Continuarán las condiciones de tiempo seco, en horas de la mañana. En la tarde, lluvias ligeras en Meta y Vichada.
AMAZONIA	Jueves: En la mañana, cielo semicubierto y lluvias ligeras en Amazonas y Vaupés. En la tarde, lluvias en Amazonas, Vaupés, Guainía y Putumayo. Viernes: Cielo parcialmente cubierto y predominio de tiempo seco, en la mañana. En la tarde, lluvias en Amazona, Vaupés, Caquetá y Putumayo.

ALERTAS VIGENTES

Para mayor información sobre el Pronóstico del Estado del Tiempo, Informes Técnicos Diarios y Comunicados Especiales, e informes de otras áreas temáticas, tales como Hidrología, Deslizamientos de Tierra e Incendios, se sugiere consultar la siguiente dirección electrónica: <http://institucional.ideam.gov.co/jsp/index.jsf>

REGIÓN CARIBE

ALERTA ROJA INCENDIOS DE LA COBERTURA VEGETAL

Amenaza **muy alta** de ocurrencia de incendios de la cobertura vegetal en zonas de bosques, cultivos y pastos, localizados en los siguientes municipios y sectores aledaños:

DEPARTAMENTO	MUNICIPIOS
BOLIVAR	Arjona, Cartagena De Indias, Montecristo, Morales, Santa Rosa, Santa Rosa Del Sur, Simití, Turbaco, Turbaná.
CESAR	Agustín Codazzi, Astrea, Becerril, Bosconia, Chimichagua, Chiriguán, El Paso, La Jagua De Ibirico, La Paz, Manaua Balcón Del Cesar, Pailitas, Pelaya, Pueblo Bello, San Diego, Tamalameque, Valledupar.
CÓRDOBA	Chima, Lórica, Los Córdoba, Planeta Rica, San Bernardo Del Viento.
LA GUAJIRA	Albania, Dibulla, El Molino, Fonseca, La Jagua Del Pilar, Maicao, Manaure, Rihacha, San Juan Del Cesar, Uribia, Urumita, Villanueva.
MAGDALENA	Aracataca, Ariguani (El Difícil), Fundación, Pijíño Del Carmen, Santa Ana, Santa Marta.

Especial atención ameritan Parque Nacional Natural Sierra Nevada de Santa Marta, Parque Nacional Natural Macuira.

ALERTA ROJA POR NIVELES BAJOS EN LA CUENCA BAJA DEL RÍO MAGDALENA

Aunque en los últimos días la pendiente de descenso del nivel del río Magdalena en la cuenca baja ha disminuido considerablemente el IDEAM recomienda se mantenga este nivel de alerta roja debido a que los valores continúan en estados bajos con restricciones aún para la navegación.

Los puntos más críticos son:

Bolívar: Kilómetro 518 (San Pablo-Canaletal) y Kilómetro 298 (Pinillos).

Cesar: Kilómetro 402 en el corregimiento de Campoalegre municipio de Tamalameque.

ALERTA NARANJA POR INCREMENTO EN EL NIVEL DEL RIO ATRATO Y VALORES CERCANOS A LAS COTAS CRITICAS DE AFECTACION.

Actualmente el nivel del río Atrato se encuentra en descenso, pero muy cerca a la cota de afectación de los sectores más bajos del municipio de Quibdó, consecuencia de las ondas de crecida que se están originando por la persistencia de las lluvias en la zona alta y media de la cuenta. Por tanto el IDEAM cambia la alerta Roja a Naranja y hace un llamado especial para que autoridades locales y pobladores ribereños de esta región se mantengan muy atentos al comportamiento del nivel y tomen las medidas preventivas ante dicho aumento el cual ya alcanza valores muy altos.

ALERTA NARANJA POR NIVELES BAJOS DEL RÍO MAGDALENA - BRAZO DE MOMPÓX

Niveles bajos del río Magdalena en el Brazo de Mompóx, situación que puede causar afectación en los municipios de:

Bolívar: Mompóx y San Fernando.

Magdalena: Guamal, San Sebastián de Buenavista y Santa Ana.

Adicionalmente por esta condición hidrológica, se presentan descensos considerables en los complejos cenagosos donde se destacan: por la margen derecha (departamento de Magdalena) La Rinconada, El Padre y Peñonico, y, por la margen izquierda Chicagua, Guataca y Limón (departamento de Bolívar). Por otro lado, no se descarta la posibilidad de las limitaciones que puede presentar el servicio de ferry (transporte fluvial) entre las poblaciones ribereñas, esto debido al descenso considerable de los niveles de operación.

Por las anteriores condiciones, el IDEAM recomienda a las autoridades locales en la zona de influencia mencionada, que se tomen las medidas pertinentes para la operación de los diferentes puntos de abastecimiento (fuentes fijas y flotantes).

REGIÓN ANDINA

ALERTA ROJA INCENDIOS DE LA COBERTURA VEGETAL

Amenaza **muy alta** de ocurrencia de incendios de la cobertura vegetal en zonas de bosques, cultivos y pastos, localizados en los siguientes municipios y sectores aledaños:

DEPARTAMENTO	MUNICIPIOS
ANTIOQUIA	Arboletes.
BOYACÁ	Almeida, Berbeo, Campohermoso, Chivor, Garagoa, Guateque, Guayatá, La Capilla, Macanal, Miraflores, Páez, Paya, Santa María, Siachoque, Somondoco, Sutatenza, Tenza, Toca, Ventaquemada.
CUNDINAMARCA	Chocontá, Fosca, Gachetá, Guayabeta, Gutiérrez, Machetá, Manta, Medina, Paratebueno, Quetame, Sesquilé, Suesca, Tibirita, Ubalá.
HUILA	Acevedo, Agrado, San Agustín.
NORTE DE SANTANDER	El Carmen, Hacarí, La Playa, San Calixto.
SANTANDER	Galán.
TOLIMA	Armero (Guayabal).

Especial atención ameritan Parque Nacional Natural Catatumbo Bari.

ALERTA ROJA POR NIVELES BAJOS EN LA CUENCA MEDIA DEL RÍO MAGDALENA

Debido al incremento de las precipitaciones en algunas regiones del país, se presenta que en los últimos días sobre sectores de la cuenca alta y media, se han presentado incrementos en los afluentes de la cuenca de este sector que generaran fluctuaciones en los niveles del cauce principal del río Magdalena pero con valores que aún son considerados bajos, por tanto, se mantiene este nivel de alerta.

Persisten como puntos más críticos los siguientes:

Antioquia: Puerto Berrio.

Santander: Desde las Bocas del Sogamoso hasta Barranquita (aguas abajo del Puente Yondó).

Cesar: Sector de Palenquilla, ubicado entre Gamarra y La Gloria.

ALERTA NARANJA DESLIZAMIENTOS DE TIERRA

Se pronostica amenaza moderada a alta por deslizamientos de tierra en áreas inestables en los siguientes departamentos:

Caldas: Marquetalia, Victoria y Samaná.

Tolima: San Sebastián de Mariquita, Fresno y Honda.

ALERTA AMARILLA POR NIVELES BAJOS EN LA CUENCA ALTA Y MEDIA DEL RIO CAUCA

Debido a las lluvias de los últimos días sobre sectores de los departamentos del Cauca, Valle del Cauca y del Eje Cafetero, el cauce principal del río Cauca ha presentando un comportamiento de ascenso moderado, por tanto se cambia el nivel de alerta por niveles bajos de naranja a AMARILLA. Aunque los valores de los niveles se han recuperado estos aun oscilan dentro de la franja de bajos a medios.

REGIÓN ORINOQUIA

ALERTA ROJA INCENDIOS DE LA COBERTURA VEGETAL

Amenaza **muy alta** de ocurrencia de incendios de la cobertura vegetal en zonas de bosques, cultivos y pastos, localizados en los siguientes municipios y sectores aledaños:

DEPARTAMENTO	MUNICIPIOS
ARAUCA	Arauca, Arauquita, Cravo Norte, Puerto Rondón, Tame.
CASANARE	Aguazul, Hato Corozal, Maní, Monterrey, Nunchía, Orocué, Paz De Ariporo, Pore, Sabanalarga, San Luis De Palenque, Támara, Tauramena, Trinidad, Villanueva, Yopal.
META	Acacias, Barranca De Upiá, Cabuyaro, Castilla La Nueva, Cumaral, El Castillo, Fuente De Oro, Granada, La Macarena, Lejanías, Mapiripán, Mesetas, Puerto Concordia, Puerto Gaitán, Puerto Lleras, Puerto López, Puerto Rico, Restrepo, San Carlos De Guaroa, San Juan De Arama, San Martín, Uribe, Villavicencio, Vistahermosa.
VICHADA	Cumaribo, La Primavera, Puerto Carreño, Santa Rosalía.

Especial atención ameritan Parque Nacional Natural El Tuparro, Parque Nacional Natural Sierra de La Macarena.

REGIÓN PÁCIFICA

ALERTA NARANJA: DESLIZAMIENTOS DE TIERRA

Se pronostica amenaza moderada a alta por deslizamientos de tierra en áreas inestables en los siguientes departamentos:

Condoto, Istmina, Nóvita, Tadó, Alto Baudó (Pie De Pato), Río Quito (Paimadó), Bajo Baudó (Pizarro), El Cantón Del San Pablo ,Medio Baudó(Boca De Pepú), Unión Panamericana (Animas), Río ó (Santa Rita), Medio San Juan (Andagoya), Lloró, Nuquí, San José Del Palmar

REGIÓN AMAZÓNICA

ALERTA ROJA: INCENDIOS DE LA COBERTURA VEGETAL

Amenaza **muy alta** de ocurrencia de incendios de la cobertura vegetal en zonas de bosques, cultivos y pastos, localizados en los siguientes municipios y sectores aledaños:

DEPARTAMENTO	MUNICIPIOS
CAQUETA	Florencia, San Vicente del Caguán.
GUAVIARE	Calamar, El Retorno, San José Del Guaviare.

MAR CARIBE

ALERTA AMARILLA: OLEAJE Y VIENTO

En amplios sectores del Mar Caribe colombiano, se tendrán condiciones de amenaza por cuenta del oleaje que variará entre 2.0 a 3.0 metros, con vientos de velocidades entre los 20 y 25 nudos (37km/h a 46km/h) y rachas hasta de 30 nudos (56km/h); las condiciones de oleaje más significativas se presentarán hacia el Centro del sector marítimo colombiano. Por esta razón se recomienda a pescadores y a los usuarios consultar con las Capitanías de Puerto antes de zarpar y a los bañistas tener precaución por este fenómeno.

ALERTA AMARILLA: PLEAMARES

Hasta el 8 de febrero se presentará una de las mareas astronómicas sobre el mar Caribe por lo cual se recomienda estar atentos a la evolución del fenómeno.

OCÉANO PACÍFICO

CONDICIONES NORMALES

ALERTA ROJA. PARA TOMAR ACCIÓN Advierte a los sistemas de prevención y atención de desastres sobre la amenaza que puede ocasionar un fenómeno con efectos adversos sobre la población, el cual requiere la atención inmediata por parte de la población y de los cuerpos de atención y socorro. Se emite una alerta sólo cuando la identificación de un evento extraordinario indique la probabilidad de amenaza inminente y cuando la gravedad del fenómeno implique la movilización de personas y equipos, interrumpiendo el normal desarrollo de sus actividades cotidianas.

ALERTA NARANJA. PARA PREPARARSE Indica la presencia de un fenómeno. No implica amenaza inmediata y como tanto es catalogado como un mensaje para informarse y prepararse. El aviso implica vigilancia continua ya que las condiciones son propicias para el desarrollo de un fenómeno, sin que se requiera permanecer alerta.

ALERTA AMARILLA. PARA INFORMARSE Es un mensaje oficial por el cual se difunde información. Por lo regular se refiere a eventos observados, reportados o registrados y puede contener algunos elementos de pronóstico a manera de orientación. Por sus características pretéritas y futuras difiere del aviso y de la alerta, y por lo general no está encaminado a alertar sino a informar.

CONDICIONES NORMALES La información que se suministra se encuentra dentro de los rangos normales.

°C: grados Celsius

m: metros

mm: milímetros

msnm: metros sobre nivel del mar

KPH: kilómetros por hora

GOES: Geostationary Operational Environmental Satellites (Satélite Geoestacionario Operacional Ambiental).

GOES-13 es el designado GOES-Este, localizado en 75° W sobre el ecuador geográfico.

HLC: hora local colombiana

PNN: Parque Nacional Natural

SFF: Santuario de Fauna y Flora

Ricardo Lozano Picón, Director General
Julián Corrales, Jefe Oficina del Servicio de Pronósticos y Alertas
Juan Francisco Alameda, Coordinador de Alertas Ambientales

Profesionales en turno:

Ruth CORREA, Nancy LOPEZ, Gloria ARANGO, Cecilia CARDONA, Henry ROMERO.

Internet: <http://www.ideam.gov.co>

Correos electrónicos: servicio@ideam.gov.co, alertasideam@ideam.gov.co

Carrera 10 N° 20 - 30 ** Piso 9, Bogotá, D.C.

Teléfono: 3421586.