

El IDEAM comunica al Sistema Nacional de Gestión del Riesgo de Desastres (SNGRD) y al Sistema Nacional Ambiental (SINA)

PRONÓSTICO DE PRECIPITACIONES EN EL NORTE Y CENTRO DEL TERRITORIO NACIONAL DEBIDO AL TRANSITO DE LA TORMENTA TROPICAL “CRISTOBAL”

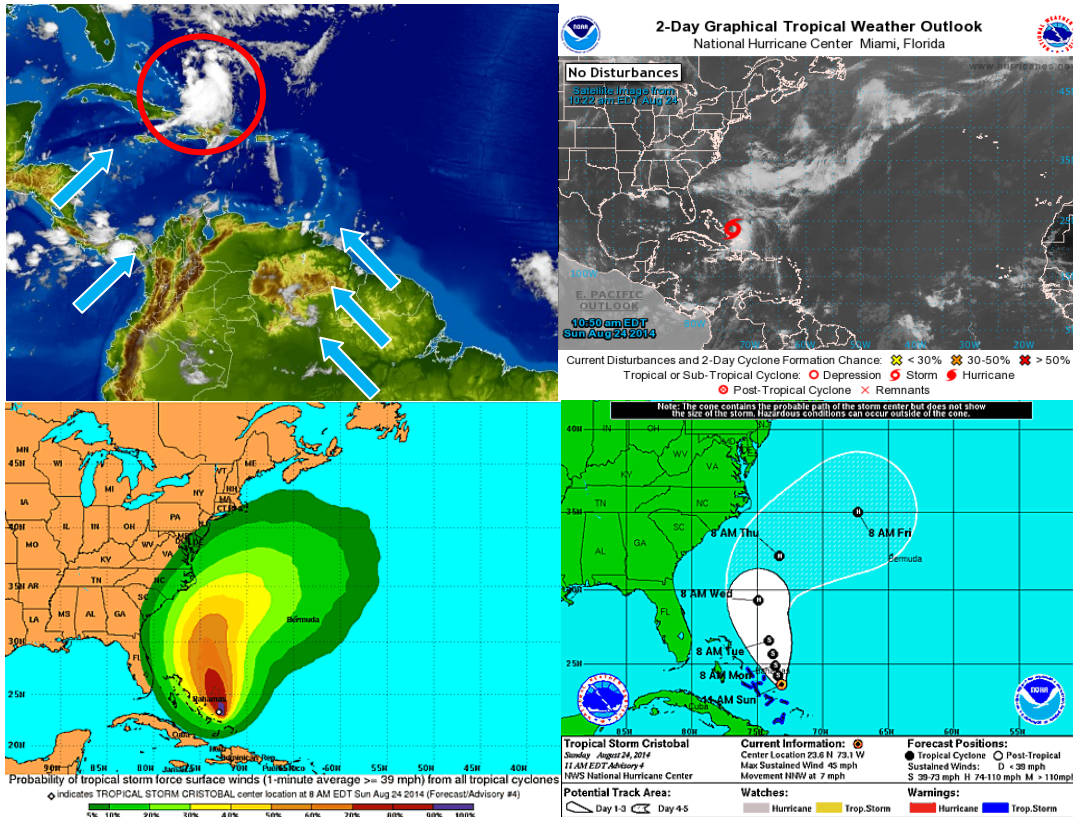

Fuentes: Imagen GOES – 13 IDEAM (izquierda superior). Imagen infrarroja, Centro Nacional de Huracanes de la NOAA (derecha superior). Probabilidad de vientos de Tormenta Tropical, Centro Nacional de Huracanes de la NOAA (izquierda inferior). Cono de trayectoria Centro Nacional de Huracanes de la NOAA (derecha inferior). Agosto 24 de 2014. Hora: 11:45 HLC

Debido a la consolidación de la Tormenta Tropical Cristóbal la presencia de lluvias se incrementó durante el día de ayer en amplias zonas de la región Caribe. En las próximas horas “Cristóbal” se desplazará hacia la costa Este de los Estados Unidos, condición que seguirá manteniendo cielo mayormente cubierto con precipitaciones de menor intensidad en comparación con el día de ayer; entre la tarde del día de hoy y la madrugada del día 25, en áreas del Centro y Norte del país (regiones Caribe, Pacífica y Centro y Norte de la Andina); de presentarse algún nuevo cambio en este sistema ciclónico que pueda afectar el territorio nacional, la Oficina de Pronósticos y Alertas del IDEAM informará con antelación.

La Oficina de Pronósticos y Alertas del IDEAM, seguirá manteniendo un monitoreo continuo de la evolución del sistema e informará cualquier eventualidad oportunamente.