

INFORME TÉCNICO DIARIO N° 060

El IDEAM comunica al Sistema Nacional de Gestión del Riesgo (SNGR) y al Sistema Nacional Ambiental (SINA).

Bogotá D. C., jueves 01 de marzo de 2018.

Hora de actualización: 11:15 a. m.

IMAGEN SATELITAL

Canal Infrarrojo - GOES16 | 01 de marzo de 2018 | 7:45 a. m.

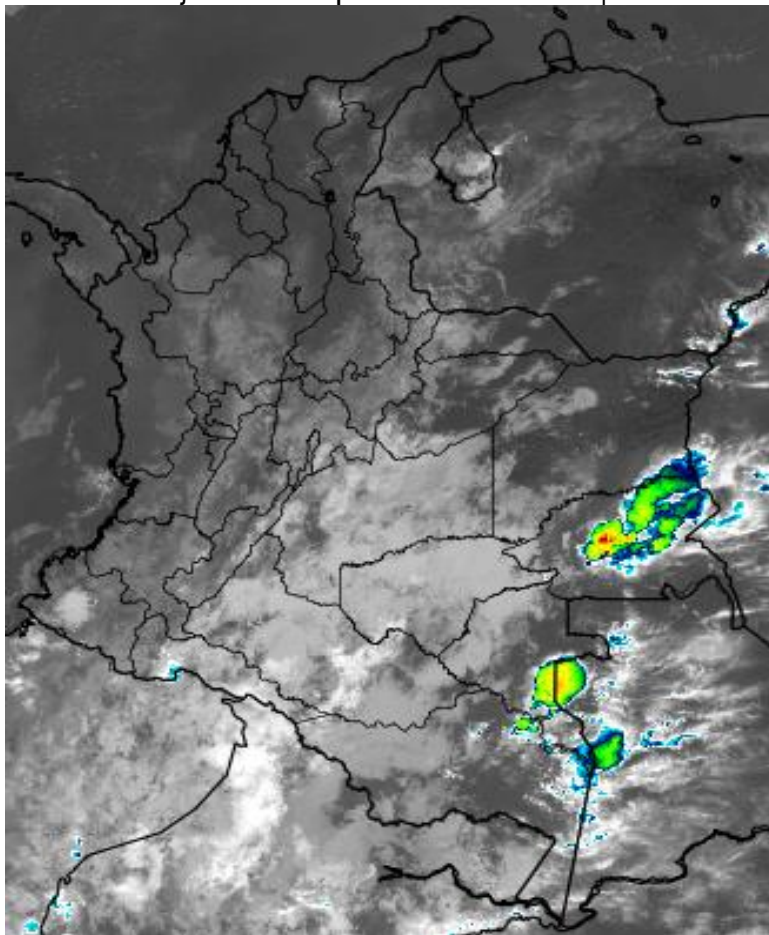

CONDICIONES HIDROMETEOROLÓGICAS ACTUALES

En las últimas horas, ha predominado tiempo seco bajo cielo parcialmente nublado en diversos sectores de las regiones Caribe, Pacífica, norte de la Andina y Orinoquia; lluvias moderadas en el oriente y centro de la región Amazónica.

El pronóstico para el día de hoy, indica que se mantendrán las precipitaciones en diversos sectores de la región Amazónica, sur de la región Pacífica y zonas de montaña del centro y sur de la región Andina. Lluvias de menor intensidad en el sur de los Santanderes, Boyacá, Eje cafetero y oriente de Cundinamarca.

Consulte todos los días el pronóstico del tiempo y las alertas hidrometeorológicas vigentes del IDEAM, en un formato de calidad. Alrededor de las 7:30 a. m. está a disposición del público en www.ideam.gov.co.

Se puede ver también en dispositivos móviles **AQUÍ**





LO MÁS DESTACADO

LLUVIAS REGISTRADAS EN LAS ÚLTIMAS 24 HORAS

- En las últimas 24 horas se registró descenso importante de las precipitaciones; éstas se concentraron en las regiones Pacífica y Amazónica, así como en sectores aislados de las regiones Pacífica y Andina, e igualmente en sectores aislados de las regiones Amazonia y Orinoquia. La mayor cantidad de precipitación se presentó en el municipio de **San José del Palmar (Chocó), con 24.4 mm. SE resalta que el día de ayer fue el más seco de todo el mes de febrero de 2018.**

ALERTA ROJA

- Por alta posibilidad de ocurrencia de incendios de la cobertura vegetal en zonas de bosques, cultivos y pastos localizados en sectores de las regiones Caribe, Andina, Amazonia y Orinoquia.

ALERTA NARANJA

- Por probabilidad de crecientes súbitas en los niveles de varias corrientes del departamento del Chocó.
- Por probabilidad moderada de deslizamientos de tierra detonados por lluvias, en sectores inestables o de alta pendiente, localizados en municipios de las regiones Andina y Pacífico.
- Por probabilidad moderada de ocurrencia de incendios de la cobertura vegetal en zonas de bosques, cultivos y pastos localizados en sectores de las regiones Amazonia, Caribe, Andina, Pacífica y Orinoquia.

ALERTA AMARILLA

- Por probabilidad de crecientes súbitas en los niveles de varias corrientes de los siguientes departamentos: Chocó, Cauca, Valle del Cauca, Tolima y Huila.
- Por probabilidad baja de deslizamientos de tierra detonados por lluvias, en sectores inestables o de alta pendiente, localizados en áreas de las regiones Andina, Pacífica, Amazonia y Orinoquia.
- Por oleaje y viento en el mar Caribe.
- Por pleamar en el Océano Pacífico.

PRONÓSTICO CONDICIONES METEOROLÓGICAS ESPECIALES

ÁREA DEL VOLCÁN GALERAS

Se estima que durante gran parte de la jornada se presente tiempo seco, aunque al finalizar el día se incrementará la nubosidad.

El SERVICIO GEOLÓGICO COLOMBIANO reporta en nivel AMARILLO (III): CAMBIOS EN EL COMPORTAMIENTO DE LA ACTIVIDAD VOLCÁNICA. Lat:155 Lon:-77.37

ELEVACIÓN (pies)	DIRECCIÓN	VELOCIDAD	
		NUDOS	Km/h
10,000	ESTE	0 - 5	0 - 9
18,000	SURESTE	0 - 5	0 - 9
24,000	SUR	5 - 10	9 - 18
30,000	OESTE	5 - 10	9 - 18

ÁREA DEL VOLCÁN NEVADO DEL HUILA

A lo largo de la jornada se estima cielo entre parcial y mayormente cubierto con predominio de tiempo seco.

El SERVICIO GEOLÓGICO COLOMBIANO reporta en nivel AMARILLO (III): CAMBIOS EN EL COMPORTAMIENTO DE LA ACTIVIDAD VOLCÁNICA. Lat:2.92 Lon:-76.05

ELEVACIÓN (pies)	DIRECCIÓN	VELOCIDAD	
		NUDOS	Km/h
10,000	ESTE	5 - 10	9 - 18
18,000	SUR	5 - 10	9 - 18
24,000	SUROESTE	5 - 10	9 - 18
30,000	SUROESTE	10 - 15	18 - 27

ÁREA DEL VOLCÁN CERRO MACHÍN

Preveerán las condiciones de tiempo seco en las primera horas del día. Al final de la tarde no se descartan algunas lloviznas en el sector.

El SERVICIO GEOLÓGICO COLOMBIANO reporta en nivel AMARILLO (III): CAMBIOS EN EL COMPORTAMIENTO DE LA ACTIVIDAD VOLCÁNICA. Lat:4.80 Lon:-75.62

ELEVACIÓN (pies)	DIRECCIÓN	VELOCIDAD	
		NUDOS	Km/h
10,000	ESTE	0 - 5	0 - 9
18,000	SUROESTE	5 - 10	9 - 18
24,000	SUROESTE	15 - 20	27 - 36
30,000	SUROESTE	25 - 30	45 - 54

ÁREA DEL VOLCÁN NEVADO DEL RUIZ

Se estima que durante gran parte de la jornada se presente tiempo seco, aunque al finalizar el día se incrementará la nubosidad.

El SERVICIO GEOLÓGICO COLOMBIANO reporta en nivel AMARILLO (III): CAMBIOS EN EL COMPORTAMIENTO DE LA ACTIVIDAD VOLCÁNICA. Lat:4.89 Lon:-75.32

ELEVACIÓN (pies)	DIRECCIÓN	VELOCIDAD	
		NUDOS	Km/h
10,000	ESTE	0 - 5	0 - 9
18,000	SUROESTE	5 - 10	9 - 18
24,000	SUROESTE	15 - 20	27 - 36
30,000	SUROESTE	25 - 30	45 - 54

ÁREA DEL COMPLEJO VOLCÁNICO CHILES-CERRO NEGRO DE MAYASQUER

Preveerán las condiciones de tiempo seco en las primera horas del día. Al final de la tarde no se descartan algunas lloviznas en el sector.

El SERVICIO GEOLÓGICO COLOMBIANO reporta en nivel AMARILLO (III): CAMBIOS EN EL COMPORTAMIENTO DE LA ACTIVIDAD VOLCÁNICA. Lat:0.81-Lon:77.93 Lat:0.76 Lon:-77.95

ELEVACIÓN (pies)	DIRECCIÓN	VELOCIDAD	
		NUDOS	Km/h
10,000	ESTE	0 - 5	0 - 9
18,000	ESTE	0 - 5	0 - 9
24,000	OESTE	0 - 5	0 - 9
30,000	SUROESTE	5 - 10	9 - 18

ESTADO DE LOS EMBALSES

A continuación se relaciona el volumen útil diario de los principales embalses del país (expresado en porcentaje), de acuerdo con la información reportada por XM S.A. E.S.P en la siguiente dirección electrónica: <http://ido.xm.com.co/ido/SitePages/hidrologia.aspx?q=reservas>

VOLUMEN ÚTIL DIARIO EN LOS PRINCIPALES EMBALSES DEL PAÍS

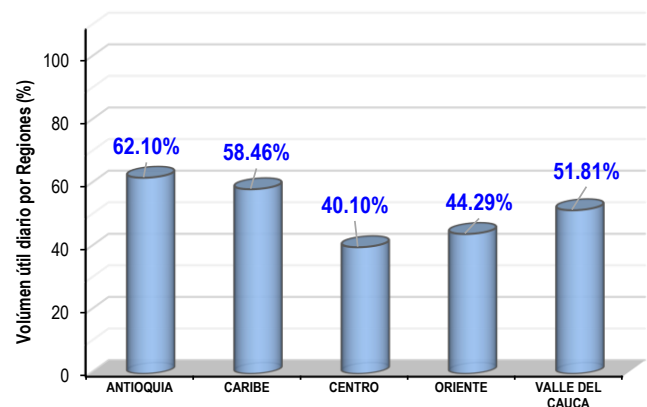
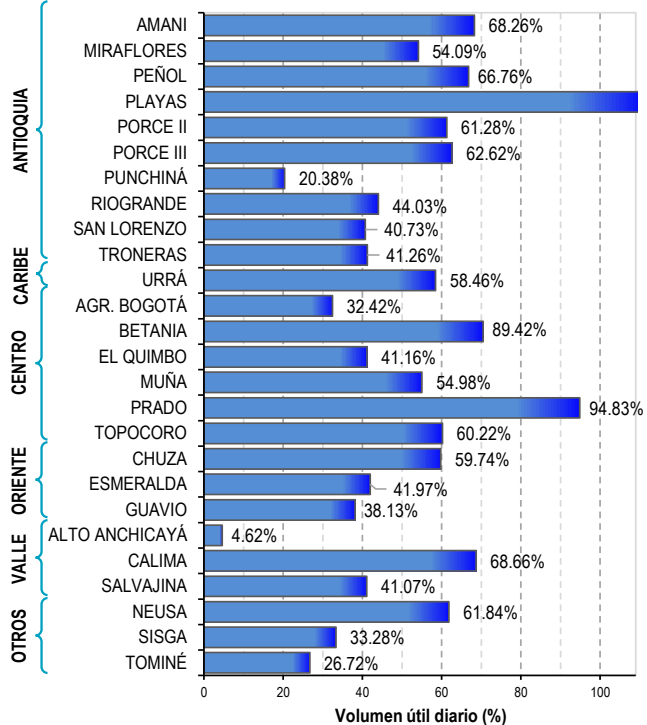

Para estar informado diariamente de lo que pasa con el **pronóstico del tiempo y las alertas.**

Síguenos en Twitter
@IDEAMColombia



PRECIPITACIONES

A continuación se relacionan los municipios donde en las últimas 24 horas se registraron precipitaciones iguales o superiores a 10.0 mm.

Se aclara que las precipitaciones indicadas en los municipios, realmente corresponden a aquellos puntos en los cuales el IDEAM tiene estaciones de monitoreo, pero no necesariamente quiere decir que el dato corresponda a las lluvias que se presentaron directamente sobre el área urbana en donde se concentra la mayor población. En ocasiones la estación sobre la cual se destaca el mayor valor de precipitación, a pesar de pertenecer al municipio, puede quedar alejada del centro poblado principal.

DEPARTAMENTO	MUNICIPIO
AMAZONIA	La Chorrera (19.1).
CALDAS	Manzanares (18.2)
CASANARE	Chámeza (13.2).
CUNDINAMARCA	Villapinzón (17.3)
CHOCÓ	San José del Palmar (24.4),
HUILA	La Plata (24.0)
META	Puerto López (19.0), El Dorado (11.0)
NARIÑO	Barbacoas (18.5)

Para estar informado diariamente de lo que pasa con el **pronóstico del tiempo y las alertas.**

Síguenos en Twitter
@IDEAMColombia



TEMPERATURAS MÁXIMAS

A continuación se relacionan los municipios donde en las últimas 24 horas se registraron temperaturas iguales o superiores a 36.0 °C.

Se aclara que las temperaturas indicadas en los municipios, realmente corresponden a aquellos puntos en los cuales el IDEAM tiene estaciones de monitoreo, pero no necesariamente quiere decir que el dato corresponda a las temperaturas que se presentaron directamente sobre el casco urbano en donde se concentra la mayor población. En ocasiones la estación sobre la cual se destaca el mayor valor de temperatura, a pesar de pertenecer al municipio, puede quedar alejada del centro poblado principal.

DEPARTAMENTO	MUNICIPIO
ANTIOQUIA	Fredonia (36.0).
ARAUCA	Arauca (36.4).
BOLÍVAR	Zambrano (36.4).
CASANARE	Trinidad (36.8), Orocué (36.2).
CESAR	Bosconia (37.6) , Valledupar (37.4), Codazzi (36.0).
CUNDINAMARCA	Jerusalén (38.5).
LA GUAJIRA	Urumita (36.2).
SANTANDER	Capitanejo (37.0).
VICHADA	Puerto Carreño (36.8), Cumaribo (36.0).

ALERTA POR INCREMENTO EN LA AMENAZA DE OCURRENCIA DE HELADAS

Se emite ésta alerta, por la posibilidad de descensos significativos de las temperaturas mínimas del aire en horas de la madrugada, lo que puede dar lugar a la ocurrencia de heladas agrometeorológicas. Por lo anterior, se sugiere a los agricultores, ganaderos y floricultores estar atentos a los boletines y comunicados emitidos por la entidad.

REGIÓN ANDINA

SITIOS PARA LOS CUALES SE GENERA LA ALERTA

ALERTA NARANJA

ANTIOQUIA: Santa Rosa de Osos y San José de la Montaña.

BOYACÁ: Aquitania, Duitama, Chita, Siachoque Sogamoso, Belén, Busbanzá, Cerinza, Floresta, Gámeza, Iza, Mongua, Monguí, Chiquiza, Chivatá, Cóbbita, Corrales, Cuitiva, Firavitoba, Motavita, Nobsa, Oicatá, Paipa, Pesca, Samacá, Santa Rosa de Viterbo, Sora, Soracá, Sotaquirá, Tibasosa, Tópaga, Tota, Toca, Tunja, Tuta, Tutuzá y Ventaquemada

El IDEAM monitorea permanentemente las condiciones atmosféricas y en caso de ser necesario emitirá nuevos comunicados cuando las circunstancias así lo ameriten, debido a que este fenómeno es muy local y está sujeto a los cambios de las condiciones atmosféricas tales como la temperatura, nubosidad, vientos y la humedad.





PRONÓSTICO METEOROLÓGICO

Jueves 01 y viernes 02 de marzo de 2018



REGIÓN	PRONÓSTICO
<p>SABANA DE BOGOTÁ</p>	<p>JUEVES. En horas de la tarde, se prevé que en la capital persistan condiciones de tiempo nublado con intervalos soleados, y probabilidad de lluvias moderadas en el sector nororiental, oriental y sur. En el resto del área se estima posibilidad de lloviznas. Durante la noche, prevalecerán las condiciones nubosas en todo el área de Bogotá, con posibilidad de lluvias ligeras en el norte. En el resto de la ciudad predominara tiempo seco.</p> <p>VIERNES. En horas de tarde, en Bogotá se estima incremento y persistencia de las condiciones nubosas con intervalos soleados y posibilidad de lluvias de variada intensidad en el norte de la ciudad, en el resto del área no se descartan lloviznas. Durante la noche, se prevé que las condiciones de cielo mayormente cubierto, con probabilidad de lluvias ligeras en el norte de la ciudad; en el resto del área predominara tiempo seco.</p>
<p>CARIBE</p>	<p>JUEVES. En horas de la tarde, se estima se mantengan condiciones de tiempo seco cielo ligeramente cubierto e intervalos amplios de sol, sin embargo hacia el sur de la región se prevé cielo parcialmente cubierto con probabilidad de lloviznas en Córdoba y sur de Bolívar. En la noche, aunque predominará tiempo seco con cielo entre ligera y parcialmente nublado, no se descarta la probabilidad de lloviznas al suroccidente de Córdoba.</p> <p>VIERNES. Predominio de condiciones secas y poca nubosidad en gran parte de la jornada en amplios sectores de la región, excepto en el sur de Córdoba y Bolívar y sobre la Sierra Nevada de Santa Marta, donde son probables lluvias en algunas horas de la tarde y la noche.</p>
<p>ARCHIPIÉLAGO DE SAN ANDRÉS, PROVIDENCIA Y SANTA CATALINA</p>	<p>JUEVES. Predominarán las condiciones de tiempo seco y cielo parcialmente cubierto. En la mayor parte de la tarde se mantendrá el tiempo seco con escasa nubosidad y amplios intervalos de sol. En la noche persistirá el tiempo seco con cielo parcialmente nublado.</p> <p>VIERNES. Prevalecerán las condiciones de tiempo seco en la mayor parte de la jornada con cielo parcialmente nublado.</p>
<p>MAR CARIBE</p>	<p>JUEVES. Predominarán condiciones de tiempo seco en la mayor parte del área, en horas de la mañana y finalizando la jornada se prevé mayor nubosidad al occidente de la cuenca en donde se estiman lloviznas esporádicas. Hacia el litoral central y norte se estima cielo mayormente despejado.</p> <p>VIERNES. La mayor nubosidad se espera en el occidente del área; sin embargo, predominarán condiciones secas con poca nubosidad.</p>
<p>ANDINA</p>	<p>JUEVES. Para la tarde, se pronostica aumento de nubosidad, con precipitaciones entre ligeras y moderadas, en sectores dispersos de Cundinamarca, Boyacá, sur de Santander, montañas de Nariño y oriente de Huila. Lloviznas en el centro y occidente de Antioquia y sectores del sur de Tolima. En la noche se mantendrá el centro y sur de la región con la mayor nubosidad y presencia de lluvias ligeras en Cundinamarca, Santander, Boyacá, oriente de Caldas, Antioquia y de mayor intensidad en Nariño.</p> <p>VIERNES. En la tarde son posibles precipitaciones en sectores de Nariño, Cundinamarca, Antioquia, Boyacá, sur y norte de Tolima. Lluvias ligeras o lloviznas son posibles en norte y sur de los Santanderes y Risaralda.</p>

Planeando tu día? Descarga YA y conoce...



Consúltalo a diario y únete a la Cultura del Pronóstico del IDEAM

Disponible para  

PRONÓSTICO METEOROLÓGICO

Jueves 01 y viernes 02 de marzo de 2018



REGIÓN	PRONÓSTICO
INSULAR PACÍFICO	<p>JUEVES. Se estiman condiciones de cielo entre parcial y mayormente cubierto en isla Gorgona, mientras en Malpelo se estima escasa nubosidad y amplios intervalos de sol.</p> <p>VIERNES. Son estimadas lluvias ligeras en horas de la madrugada. En el resto de la jornada predominará el tiempo seco.</p>
PACÍFICO	<p>JUEVES. En la tarde se esperan lluvias de ligeras a moderadas al oriente de Nariño; lloviznas sobre Cauca y el centro-oriente de Chocó. El resto del área con predominio de tiempo seco y nubosidad variada. Durante la noche, son estimadas lluvias en los límites de Cauca y Nariño. Lloviznas en sectores del norte de Valle y suroccidente de Chocó</p> <p>VIERNES. En la tarde se prevé cielo mayormente cubierto en la región con lluvias sobre sectores de Chocó Valle y Nariño.</p>
OCÉANO PACÍFICO	<p>JUEVES. Se estiman condiciones de cielo entre parcial y mayormente cubierto en sectores del centro y sur de la costa Pacífica. En la costa norte y sectores oceánicos se estima tiempo seco y cielo mayormente despejado.</p> <p>VIERNES. En las primeras horas de la jornada son previstas lluvias ligeras. En el resto del día predominará el tiempo seco.</p>
ORINOQUIA	<p>JUEVES. Durante la tarde, se espera nubosidad y lluvias concentradas en sectores del suroccidente y oriente de Meta, así como al oriente de Vichada. No se descartan lloviznas esporádicas sobre el piedemonte de Casanare y Arauca. Tiempo seco en el resto de la región. En horas de la noche se mantendrán condiciones nubosas con probabilidad de lloviznas al occidente de Meta, oriente de Vichada y a lo largo del piedemonte de Cundinamarca, Boyacá y Casanare. Lluvias más fuertes son previstas en límites de Meta y Vichada.</p> <p>VIERNES. A lo largo de la jornada se prevé cielo parcialmente cubierto con predominio de tiempo seco en gran parte de la región. No se descartan lloviznas sobre zonas de piedemontes.</p>
AMAZONIA	<p>JUEVES. Se mantendrán las condiciones nubosas en gran parte del área con probabilidad de lluvias ligeras en Caquetá, Putumayo, Guaviare, oriente de Guainía y sectores del centro de Amazonas. En horas de la noche, se estima abundante nubosidad y lluvias de variada intensidad sobre el nororiente de Amazonas, oriente de Vaupés y sectores del piedemonte de Putumayo. Al oriente de Guainía se estiman lloviznas.</p> <p>VIERNES. En horas de la mañana y tarde se esperan lluvias sobre sectores de Amazonas, Vaupés, Guainía y Putumayo.</p>

Planeando tu día?
Descarga YA y conoce...



Consúltalo a diario y únete a la Cultura del Pronóstico del IDEAM

Disponible para  

MAPAS DE PRECIPITACIÓN

Precipitación diaria: desde las 7:00 a. m. del día miércoles 28 de febrero hasta las 7:00 a. m. del día jueves 01 de marzo de 2018.

Precipitación de los últimos 3 días: desde las 7:00 a. m. del día lunes 26 de febrero hasta las 7:00 a. m. del día jueves 01 de marzo de 2018.

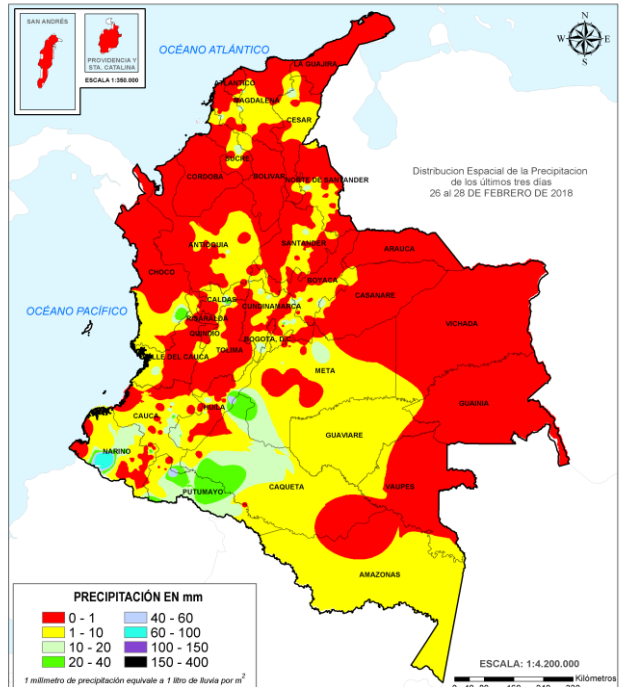
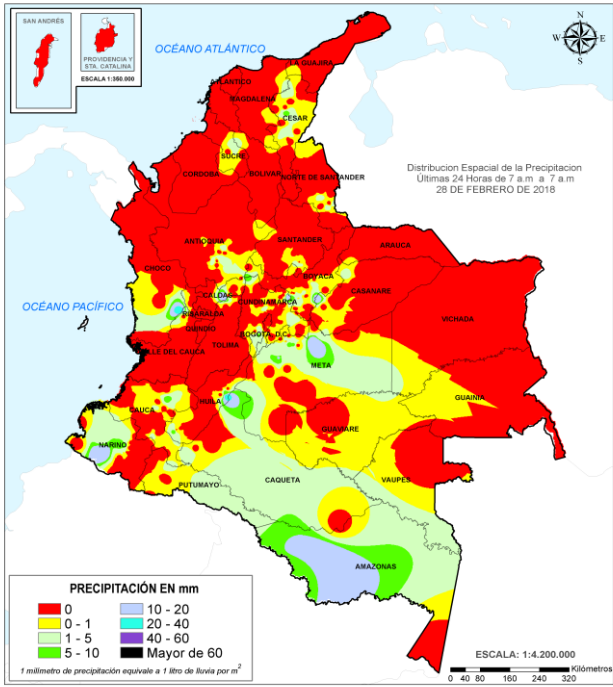

ALERTAS VIGENTES E INFORMACIÓN ADICIONAL

Para mayor información sobre el pronóstico del estado del tiempo, informes técnicos diarios, comunicados especiales e información diaria de precipitación se sugiere consultar los siguientes enlaces:

- [INFORMACIÓN DIARIA DE PRECIPITACIÓN Y TEMPERATURA DE LOS PRINCIPALES AEROPUERTOS DEL PAÍS.](#)
- [MOSAICO MAPAS DE PRECIPITACIÓN DIARIA EN MILÍMETROS.](#)

ALERTAS POR NIVELES DE LOS RÍOS

REGIÓN PACÍFICO

SITIOS PARA LOS CUALES SE GENERA LA ALERTA

ALERTA NARANJA

CRECIENTES SÚBITAS EN LA CUENCA DEL RÍO SAN JUAN.

Moderado descenso del nivel del río San Juan, sin embargo, se encuentran altos los niveles de sus afluentes, especialmente el río Condoto el cual presenta desbordamientos e inundaciones en sectores del municipio de Condoto, dadas las fuertes precipitaciones que se presentaron en la cuenca aportante hace algunos días. El IDEAM recomienda a las autoridades de Gestión del Riesgo y a la población en general estar atenta al comportamiento de los niveles en este río y sus afluentes a lo largo de toda la cuenca, ante posibles afectaciones en sectores urbanos y rurales.

REGIÓN CARIBE

SITIOS PARA LOS CUALES SE GENERA LA ALERTA

ALERTA AMARILLA

NIVELES ALTOS EN LA CUENCA MEDIA Y BAJA DEL RÍO ATRATO.

Los niveles del río Atrato en la cuenca media y baja presentan descenso en los niveles para las últimas horas, se espera que se mantenga esta condición para los próximos días. Sin embargo, es posible que por futuras lluvias se generen nuevos aumentos de los niveles del río Atrato y sus afluentes principales como río Sucio, Bebarama, Murri, Murindó y Bojayá entre otros, ante posibles afectaciones por desbordamientos e inundaciones en sectores urbanos y rurales de la región. El IDEAM recomienda constante seguimiento en el nivel de estos ríos y afluentes.

ALERTAS POR NIVELES DE LOS RÍOS

REGIÓN PACÍFICO

SITIOS PARA LOS CUALES SE GENERA LA ALERTA

ALERTA AMARILLA

PROBABILIDAD DE CRECIENTES SÚBITAS DE LOS RÍOS MICAY, TIMBIQUÍ, SAIJA, GUAPI Y SUS PRINCIPALES AFLUENTES.

En los últimos días las lluvias han disminuido en amplios sectores del departamento del Cauca, por lo que se mantiene la alerta por probabilidad de creciente súbita en la cuenca de los ríos Saija (y sus principales afluentes como son quebrada Santa Rosa, río Cupí, río Patía del Norte, río Infi y río San Bernardo); el río Bubuey (y sus principales afluentes como son las quebradas Patico Yucal), río Timbiquí (y sus principales afluentes como son quebrada Pichinambo, río Cheté, río Coteje y río Sesé), y los ríos Guapi y Micay. Sin embargo, se recomienda a la población ribereña en general continuar atenta al monitoreo de estos cauces por el aumento súbito del nivel.

PROBABILIDAD DE CRECIENTES SÚBITAS EN LOS RÍOS ANCHICAYÁ Y DAGUA (OCCIDENTE DEL VALLE DEL CAUCA).

Las precipitaciones en gran parte de la región han disminuido en las últimas horas, lo cual se ha reflejado en la disminución de los niveles de los ríos Dagua y Anchicayá, sin embargo, el IDEAM recomienda a la población en general continuar atenta al incremento súbito en los niveles de los afluentes a las cuencas de los ríos Anchicayá, Dagua, Buenaventura, Bahía Málaga, Naya, Yurumanguí, Cajambre, Mayorquín y Raposo.

ALERTAS POR NIVELES DE LOS RÍOS

REGIÓN ANDINA

SITIOS PARA LOS CUALES SE GENERA LA ALERTA

PROBABILIDAD DE CRECIENTES SUBITAS EN LOS NIVELES DE LOS RIOS DE ALTA MONTAÑA DEL CAUCA Y VALLE DEL CAUCA.

Se mantiene la alerta, ya que las precipitaciones en los departamentos de Cauca y Valle del Cauca han disminuido y los niveles de los ríos continúan con tendencia moderada al descenso. Debido a la saturación de las cuencas por lluvias antecedentes se podrían generar crecientes súbitas en los ríos Desbaratado, Amaime, Cerrito, Guadalajara, Vigés, Yumbo, Cali, Pance, Lili-Melendez-Cañaveralejo, Jamundí, Claro, Guachal (Bolo-fraille, Parraga), Amaime, Cerrito, Guabas, Sabaleta, Sonso, Tuluá, Bugalagrande, Timba, Palo, Paila, Piendamó, Salado, Palacé, Ovejas, Morales, Paéz, Quinamáy y la parte alta del río Cauca. El IDEAM recomienda a las autoridades de Gestión del Riesgo y a la población en general asentada en las riberas de estos ríos y quebradas, especialmente en los ríos Jamundí, Claro y Paila, estén atentos al comportamiento de los niveles y tomen las acciones necesarias ante posibles crecientes súbitas.

ALERTA AMARILLA

PROBABILIDAD DE INCREMENTOS SUBITOS EN LOS NIVELES DE LOS RÍOS DEL DEPARTAMENTO DEL HUILA.

Se mantiene este nivel de alerta dado que los niveles de los ríos han disminuido al igual que las lluvias en el departamento, sin embargo, se podría generar incrementos súbitos en aportantes al río Magdalena tales como el Bache, Páez, Juncal, Jaguará, Íquira, Neiva, Fortalecillas y Ceibas, entre otros ríos directos al Magdalena en la parte alta. El IDEAM recomienda a la población en general estar atentos al aumento del nivel de los ríos y quebradas, afluentes a estos cauces, dado que el pronóstico nos indica que las lluvias se mantendrán para los próximos días. Especial atención a los municipios de Neiva, Tello, Barayá y Villavieja (Huila).

PROBABILIDAD DE INCREMENTOS EN LOS NIVELES DE LOS RÍOS DEL DEPARTAMENTO DE TOLIMA.

Se mantiene este nivel de alerta ya que las precipitaciones han disminuido en los últimos días y los niveles de los ríos no son altos. El IDEAM recomienda a pobladores ribereños y autoridades locales estar atentos al comportamiento de los niveles de los ríos del centro y sur del Tolima como Gualí, Lagunilla, Totaré, Coello, Combeima, Luisa, Tetuán, Ortega, Cucuana, Aipe y Chenche y sus afluentes, dado que se espera algunas lluvias de variada intensidad en gran parte del departamento.

ALERTAS POR AMENAZAS DE DESLIZAMIENTO

ALERTA ROJA:

Amenaza alta a muy alta por deslizamientos de tierra detonados por lluvias, localizados en los siguientes municipios:

ALERTA NARANJA:

Amenaza moderada por deslizamientos de tierra detonados por lluvias, localizados en los siguientes municipios:

REGIÓN ANDINA	
ALERTA NARANJA	SITIOS PARA LOS CUALES SE GENERA LA ALERTA
	CUNDINAMARCA: El Colegio y San Antonio de Tequendama. QUINDIO: Circasia y Salento.

REGIÓN PACÍFICO	
ALERTA NARANJA	SITIOS PARA LOS CUALES SE GENERA LA ALERTA
	CAUCA: Cajibío y Totoró. CHOCÓ: Atrato (Yuto), Bagadó, Cértegui y Lloró.

REGIÓN ANDINA	
ALERTA AMARILLA	SITIOS PARA LOS CUALES SE GENERA LA ALERTA
	ANTIOQUIA: Abejorral, Amagá, Andes, Angelópolis, Anorí, Argelia, Armenia, Briceño, Caldas, Campamento, Cañasgordas, Caracolí, Caramanta, Ciudad Bolívar, Concordia, Dabeiba, Ebéjico, Fredonia, Frontino, Giraldo, Heliconia, Ituango, La Ceja, La Pintada, La Unión, Maceo, Medellín, Montebello, Nariño, Puerto Berrío, Puerto Nare, Puerto Triunfo, Salgar, San Carlos, San Francisco, San Luis, Santa Bárbara, Santa Fe de Antioquia, Sonsón, Sopetrán, Tarazá, Tarso, Toledo, Uramita, Urao, Valdivia, Venecia, Yarumal y Yolombó. BOYACÁ: Aquitania, Buenavista, Chinavita, Coper, Corrales, Gámeza, Guicán, La Victoria, Maripí, Muzo, Otanche, Pachavita, Páez, Pauna, Puerto Boyacá, Quípama, San Pablo de Borbur, Sogamoso, Tasco, Tibaná, Tópaga, Turmequé, Umbita y Ventaquemada. CALDAS: Aguadas, Chinchiná, Filadelfia, La Merced, Manizales, Manzanares, Marmato, Marulanda, Neira, Pácora, Pensilvania, Salamina, Samaná, Supia y Villamaria.

ALERTAS POR AMENAZAS DE DESLIZAMIENTO

ALERTA ROJA:

Amenaza alta a muy alta por deslizamientos de tierra detonados por lluvias, localizados en los siguientes municipios:

ALERTA NARANJA:

Amenaza moderada por deslizamientos de tierra detonados por lluvias, localizados en los siguientes municipios:

REGIÓN ANDINA

SITIOS PARA LOS CUALES SE GENERA LA ALERTA

ALERTA AMARILLA

CUNDINAMARCA: Agua de Dios, Albán, Anapoima, Anolaima, Apulo, Arbeláez, Beltrán, Bituima, Bogotá, D.C., Bojacá, Cabrera, Cachipay, Caparrapí, Cáqueza, Carmen de Carupa, Chaguaní, Chipaque, Chocontá, Cucunubá, El Peñón, El Rosal, Facatativá, Fosca, Fusagasugá, Gachetá, Gama, Granada, Guaduas, Guatavita, Guayabal de Síquima, Guayabetal, Gutiérrez, Jerusalén, La Calera, La Mesa, La Palma, La Peña, La Vega, Lenguazaque, Machetá, Medina, Nilo, Nimaima, Nocaima, Pacho, Paima, Pandi, Pasca, Pulí, Quebradanegra, Quetame, Quipile, Ricaurte, San Bernardo, San Cayetano, San Francisco, San Juan de Río seco, Sasaima, Sesquilé, Sibaté, Silvania, Soacha, Subachoque, Suesca, Supatá, Sutatausa, Tabio, Tausa, Tena, Tibacuy, Tocaima, Topaipí, Ubalá, Utica, Venecia, Vergara, Vianí, Villagómez, Villapinzón, Villeta, Viotá, Yacopí, Zipacón y Zipaquirá

HUILA: Aipe, La Plata y Neiva.

NORTE DE SANTANDER: Ábrego, Cócota, Chinácota, Chitagá, Convención, Cucutilla, Durania, El Zulia, Gramalote, Hacarí, Labateca, Lourdes, Pamplona, Salazar, San Calixto, Sardinata, Silos, Teorama, Toledo y Villa Caro.

QUINDÍO: Calarcá y Córdoba.

RISARALDA: Santa Rosa de Cabal.

SANTANDER: Bolívar, Carcasí, Florián, La Belleza y Sucre.

TOLIMA: Alpujarra, Anzoátegui, Armero (Guayabal), Ataco, Cajamarca, Carmen de Apicalá, Casabianca, Chaparral, Cunday, Dolores, Falan, Fresno, Herveo, Ibagué, Icononzo, Lérida, Líbano, Mariquita, Melgar, Murillo, Natagaima, Palocabildo, Planadas, Prado, Purificación, Rioblanco, Roncesvalles, San Antonio, Villahermosa y Villarrica.

ALERTAS POR AMENAZAS DE DESLIZAMIENTO

ALERTA ROJA:

Amenaza alta a muy alta por deslizamientos de tierra detonados por lluvias, localizados en los siguientes municipios:

ALERTA NARANJA:

Amenaza moderada por deslizamientos de tierra detonados por lluvias, localizados en los siguientes municipios:

REGIÓN PACÍFICO

SITIOS PARA LOS CUALES SE GENERA LA ALERTA

ALERTA AMARILLA

CAUCA: Almaguer, Bolívar, Buenos Aires, Caldono, Corinto, El Tambo, Inzá, Jambaló, La Sierra, La Vega, López, Miranda, Páez (Belalcázar), Rosas, Santa Rosa, Silvia, Suárez y Toribío.

CHOCÓ: Bahía Solano (Mutis), Condoto, El Carmen, Medio San Juan (Andagoya) y Sipí. **NARIÑO:** Albán (San José), Barbacoas, Buesaco, Cumbitara, Linares y Samaniego.

VALLE DEL CAUCA: Bolívar, Buenaventura, Buga, Bugalagrande, Calima (El Darién), Dagua, El Cerrito, El Dovio, Palmira, San Pedro, Sevilla, Tuluá, Versalles

REGIÓN AMAZONIA

SITIOS PARA LOS CUALES SE GENERA LA ALERTA

ALERTA AMARILLA

CAQUETÁ: Belén de Los Andaquíes y Morelia.

PUTUMAYO: Mocoa

REGIÓN ORINOQUIA

SITIOS PARA LOS CUALES SE GENERA LA ALERTA

ALERTA AMARILLA

CASANARE: Chámeza y La Salina.

META: Acacias y Villavicencio

ALERTAS POR AMENAZAS DE DESLIZAMIENTO

ALERTA ROJA:

Amenaza alta a muy alta por deslizamientos de tierra detonados por lluvias, localizados en los siguientes municipios:

ALERTA NARANJA:

Amenaza moderada por deslizamientos de tierra detonados por lluvias, localizados en los siguientes municipios:

SECTORES VIALES IDENTIFICADOS CON POTENCIALIDAD DE DESLIZAMIENTOS DE TIERRA, EN LOS CUALES GENERAN ALERTAS

DEPARTAMENTO	SECTOR VIAL
CAUCA	La Lupa - Santiago Mojarras - Popayán Morales - Piendamó Munchique - Popayán Piendamó - Totoró Popayán - El Rosario Popayán - Jamundí Popayán - Río Mazamorras Rosas - La Sierra - La Vega - San Sebastián - Santiago Santiago - Santa Rosa Variante de Popayán
CHOCO	Certeguí - Quibdó Quibdó - La Mansa

ALERTAS POR AMENAZAS DE INCENDIOS DE LA COBERTURA VEGETAL

ALERTA ROJA:

Amenaza Alta o muy alta de ocurrencia de incendios de la cobertura vegetal en zonas de bosques, cultivos y pastos, localizados en los siguientes municipios y sectores aledaños:

ALERTA NARANJA:

Amenaza moderada de ocurrencia de incendios de la cobertura vegetal en zonas de bosques, cultivos y pastos, localizados en los siguientes municipios y sectores aledaños:

REGIÓN CARIBE

SITIOS PARA LOS CUALES SE GENERA LA ALERTA

ALERTA ROJA

ATLÁNTICO: Barranquilla, Luruaco, Piojó, Puerto Colombia.

BOLÍVAR: Arjona, Cartagena de Indias, Córdoba, Mahates, María La Baja, San Pablo, Santa Catalina, Santa Rosa, Turbaco, Turbana, Zambrano.

CESAR: Agustín Codazzi, Becerrill, Chimichagua, Curumaní, El Copey, El Paso, González, La Gloria, La Jagua de Ibirico, La Paz, Manaure Balcón del Cesar, Pailitas, Pelaya, San Diego, Tamalameque, Valledupar.

CÓRDOBA: Cereté, Ciénaga de Oro, Lorica, Montelíbano, Montería, Moñitos, Planeta Rica, Pueblo Nuevo, Sahagún, San Antero, San Bernardo del Viento, San Carlos, Tierralta, Valencia.

LA GUAJIRA: Dibulla, Distracción, El Molino, Fonseca, La Jagua del Pilar, Maicao, Riohacha, San Juan del Cesar, Uribia, Urumita, Villanueva.

MAGDALENA: Algarrobo, Aracataca, Ariguaní (El Difícil), Fundación, Pijiño del Carmen, Pivijay, Plato, Sabanas de San Angel, Santa Ana, Santa Marta.

SUCRE: Caimito, Chalán, Colosó, Corozal, La Unión, Los Palmitos, Morroa, Ovejas, San Benito Abad, San Juan de Betulia (Betulia), San Marcos, San Onofre, Tolú, Toluviéjo

Especial atención en los Parques Nacionales Naturales Macuira , Isla de Salamanca y Sierra Nevada de Santa Marta.

REGIÓN AMAZONIA

SITIOS PARA LOS CUALES SE GENERA LA ALERTA

ALERTA ROJA

GUAINÍA: Barranco Mina, Cacahual, Inírida, Mapiripana, Morichal (Morichal Nuevo),

GUAVIARE: Calamar, El Retorno, San José del Guaviare.

VAUPES: Mitú.

Especial atención en los Parques Nacionales Naturales Chiribiquete y Nukak.

ALERTAS POR AMENAZAS DE INCENDIOS DE LA COBERTURA VEGETAL

ALERTA ROJA:

Amenaza Alta o muy alta de ocurrencia de incendios de la cobertura vegetal en zonas de bosques, cultivos y pastos, localizados en los siguientes municipios y sectores aledaños:

ALERTA NARANJA:

Amenaza moderada de ocurrencia de incendios de la cobertura vegetal en zonas de bosques, cultivos y pastos, localizados en los siguientes municipios y sectores aledaños:

REGIÓN ANDINA

SITIOS PARA LOS CUALES SE GENERA LA ALERTA

ALERTA ROJA

ANTIOQUIA: Amalfi, Apartadó, Arboletes, Carepa, Necoclí, Remedios, San Juan de Urabá, San Pedro de Urabá, Turbo, Yondó (Casabe)

BOYACÁ: Belén, Boavita, Briceño, Cerinza, Chiquinquirá, Chiscas, Chita, Chitaraque, Covarachía, Cubará, Cuítiva, Duitama, El Cocuy, El Espino, Guacamayas, Iza, Jericó, La Uvita, Labranzagrande, Monguí, Motavita, Paipa, Panqueba, Paya, Paz de Río, Pesca, Pisva, Ráquira, Saboyá, Samacá, San Mateo, Sativanorte, Sativasur, Soatá, Socha, Socotá, Sogamoso, Susacón, Tasco, Tipacoque, Tota, Tunja, Tununguá, Tutazá.

SANTANDER: Albania, Aratoca, Barrancabermeja, Cabrera, Capitanejo, Cepitá, Cerrito, Charalá, Concepción, Coromoro, Curití, El Peñón, Encino, Enciso, Gámbita, Girón, Guaca, Hato, Jesús María, Lebríja, Los Santos, Macaravita, Málaga, Mogotes, Molagavita, Onzaga, Piedecuesta, Puerto Parra, Puerto Wilches, San Andrés, San Gil, San Joaquín, San José de Miranda, San Miguel, San Vicente de Chucurí, Santa Bárbara, Simacota.

Especial atención en los Parques Nacionales Naturales Catatumbo-Bari, Paramillo y Pisba.

REGIÓN ORINOQUIA

SITIOS PARA LOS CUALES SE GENERA LA ALERTA

ALERTA ROJA

ARAUCA: Arauca, Arauquita, Cravo Norte, Fortul, Puerto Rondón, Tame.

CASANARE: Aguazul, Hato Corozal, Maní, Nunchía, Orocué, Paz de Ariporo, Pore, Sácamá, San Luis de Palenque, Támara, Tauramena, Trinidad, Villanueva, Yopal.

META: Cumaral, El Dorado, La Macarena, Mapiripán, Puerto Gaitán, Puerto Rico.

VICHADA: Cumaribo, La Primavera, Puerto Carreño y Santa Rosalía.

Especial atención en los Parques Nacionales Naturales El Cocuy, Sierra de La Macarena y Tinigua.

ALERTAS POR AMENAZAS DE INCENDIOS DE LA COBERTURA VEGETAL

ALERTA ROJA:

Amenaza Alta o muy alta de ocurrencia de incendios de la cobertura vegetal en zonas de bosques, cultivos y pastos, localizados en los siguientes municipios y sectores aledaños:

ALERTA NARANJA:

Amenaza moderada de ocurrencia de incendios de la cobertura vegetal en zonas de bosques, cultivos y pastos, localizados en los siguientes municipios y sectores aledaños:

REGIÓN CARIBE

SITIOS PARA LOS CUALES SE GENERA LA ALERTA

**ALERTA
 NARANJA**

CESAR: Chiriguáná, Pueblo Bello
CÓRDOBA: Ayapel, Buenavista, Chinú, Puerto Libertador, Purísima, San Pelayo
MAGDALENA: Ciénaga, El Banco, Santa Bárbara de Pinto
SUCRE: Coveñas, El Roble, Sampués, Sincé, Sincelejo, Sucre

REGIÓN ANDINA

SITIOS PARA LOS CUALES SE GENERA LA ALERTA

**ALERTA
 NARANJA**

ANTIOQUIA: Caucasia.
BOYACÁ: Santa Rosa de Viterbo.
CUNDINAMARCA: Guachetá, Paratebueno
NORTE DE SANTANDER: El Carmen, Herrán, La Playa, Ocaña, Ragonvalia
TOLIMA: Armero .
VALLE DEL CAUCA: Cali

REGIÓN PACÍFICO

SITIOS PARA LOS CUALES SE GENERA LA ALERTA

**ALERTA
 NARANJA**

CHOCÓ: Acandí, Unguía

REGIÓN ORINOQUIA

SITIOS PARA LOS CUALES SE GENERA LA ALERTA

**ALERTA
 NARANJA**

META: Barranca de Upía, Puerto Concordia, Restrepo

REGIÓN AMAZONIA

SITIOS PARA LOS CUALES SE GENERA LA ALERTA

**ALERTA
 NARANJA**

GUAVIARE: Miraflores

ALERTAS METEOMARINA

MAR CARIBE

ALERTA AMARILLA

OLEAJE Y VIENTO.

En el centro del Mar Caribe colombiano incluido las áreas marinas cercanas al litoral de Atlántico, Bolívar, Magdalena y La Guajira, prevén vientos con velocidades entre 15 a 30 nudos (27 Km/h - 55 Km/h), la altura del oleaje oscilará entre 1.5 a 2.5 m, las de mayor intensidad pueden registrarse en horas de la noche y madrugada. Por lo anterior, se recomienda a habitantes costeros, turistas en playa y embarcaciones de poco calado estar atentos a la evolución de las condiciones meteorológicas y consultar con las Capitanías de puerto antes de zarpar.

OCÉANO PACÍFICO

ALERTA AMARILLA

PLEAMAR.

Hasta marzo 7, el nivel del mar se verá influenciado por una de las pleamares más significativas del mes en el centro y sur del Pacífico colombiano. Se recomienda a los habitantes costeros y operadores de embarcaciones menores y de poco calado estar atentos a la evolución del fenómeno.

°C: grados Celsius

m: metros

mm: milímetros

msnm: metros sobre nivel del mar

Km/h: kilómetros por hora

HLC: hora local colombiana

GOES: Geostationary Operational Environmental Satellites (Satélite Geoestacionario Operacional Ambiental).

GOES-16 es el designado GOES-Este, localizado en 75° W sobre el ecuador geográfico.

PNN: Parque Nacional Natural

SFF: Santuario de Fauna y Flora



ALERTA ROJA. PARA TOMAR ACCIÓN Advierte al Sistema Nacional de Gestión del Riesgo de Desastres sobre el peligro de un fenómeno y sus efectos adversos sobre la población. Se emite una alerta sólo cuando la identificación de un evento extraordinario indique la amenaza inminente y cuando la gravedad del fenómeno requiera atención prioritaria de los comités departamentales y locales.



ALERTA NARANJA. PARA PREPARARSE Indica la amenaza de un fenómeno. No implica riesgo inmediato por lo que es catalogado como un mensaje para informarse y prepararse. El aviso implica vigilancia continua ya que las condiciones son propicias para el desarrollo de un suceso natural.



ALERTA AMARILLA. PARA INFORMARSE Se emite cuando las condiciones hidrometeorológicas son favorables para la ocurrencia de un fenómeno natural y pueden aumentar el riesgo según los pronósticos. Por sus características, este nivel está encaminado a informar.

CONDICIONES NORMALES Indica que no existe ninguna clase de alerta para la región o zona mencionada.

OMAR FRANCO | Director General

CHRISTIAN EUSCÁTEGUI | Jefe Oficina del Servicio de Pronósticos y Alertas

Profesionales de Turno:

Ángela Puentes, Viviana Chivatá, Sonia Bermúdez, Camilo Pérez, Mauricio Torres y Alberto Pardo.
<http://www.ideam.gov.co>

Correos electrónicos: servicio@ideam.gov.co, alertas@ideam.gov.co

Calle 25D # 96B – 70, Piso 3. Bogotá, D.C., Colombia.

Teléfono: 3075625 Ext. 1334–1336.

Síguenos en:

