



Boletín No.

214

Actualización: 2 de agosto de 2025 – 12:00 HLC.

Alertas vigentes hasta: 3 de agosto de 2025 – 12:00 HLC.



Alerta
ROJA

PARA TOMAR ACCIÓN Advierte a los sistemas de prevención y atención de desastres sobre la amenaza que puede ocasionar un fenómeno con efectos adversos sobre la población, el cual requiere la atención inmediata por parte de la población y de los cuerpos de atención y socorro. Se emite una alerta sólo cuando la identificación de un evento extraordinario indique la probabilidad de amenaza inminente y cuando la gravedad del fenómeno implique la movilización de personas y equipos, interrumpiendo el normal desarrollo de sus actividades cotidianas.



Alerta
NARANJA

PARA PREPARARSE Indica la presencia de un fenómeno. No implica amenaza inmediata y como tanto es catalogado como un mensaje para informarse y prepararse. El aviso implica vigilancia continua ya que las condiciones son propicias para el desarrollo de un fenómeno, sin que se requiera permanecer alerta.



Alerta
AMARILLA

PARA INFORMARSE Es un mensaje oficial por el cual se difunde información. Por lo regular se refiere a eventos observados o registrados y puede contener algunos elementos de pronóstico a manera de orientación. Por sus características pretéritas y futuras difiere del aviso y de la alerta, y por lo general no está encaminado a alertar sino a informar



**CONDICIONES
NORMALES**

CONDICIONES NORMALES La información que se suministra se encuentra dentro de los rangos normales.





RESUMEN

Debido a las precipitaciones de los últimos días, se presenta saturación de humedad en los suelos, que dan origen a diferentes niveles de probabilidad para la ocurrencia de deslizamientos de tierra, en zonas de ladera y alta pendiente:

Alta: Para algunos municipios de los departamentos de Antioquia, Bolívar, Boyacá, Casanare, Cauca, Chocó, Cundinamarca, Meta, Santander y Valle del Cauca.

Moderada: Para algunos municipios de los departamentos de Antioquia, Arauca, Bolívar, Boyacá, Casanare, Cauca, Chocó, Cundinamarca, Córdoba, Meta, Nariño, Putumayo, Risaralda, Santander y Valle del Cauca.

Baja: Para algunos municipios de las regiones Andina, Caribe, Orinoquía, Pacífico y Amazonía.

En el apartado específico de este informe para cada región, se encuentra información detallada de los niveles de alerta en cada municipio.

Mapa de Pronóstico de la Amenaza por Deslizamientos de Tierra

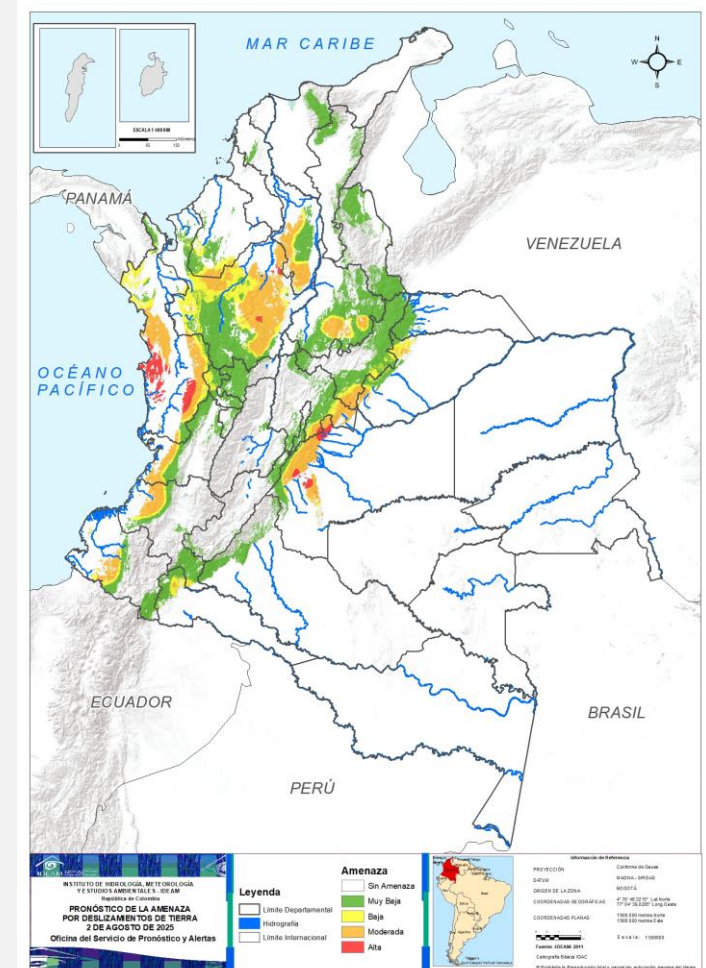



Gráfica de seguimiento de alertas por pronóstico de la amenaza de deslizamientos de tierra para Colombia durante los últimos 30 días

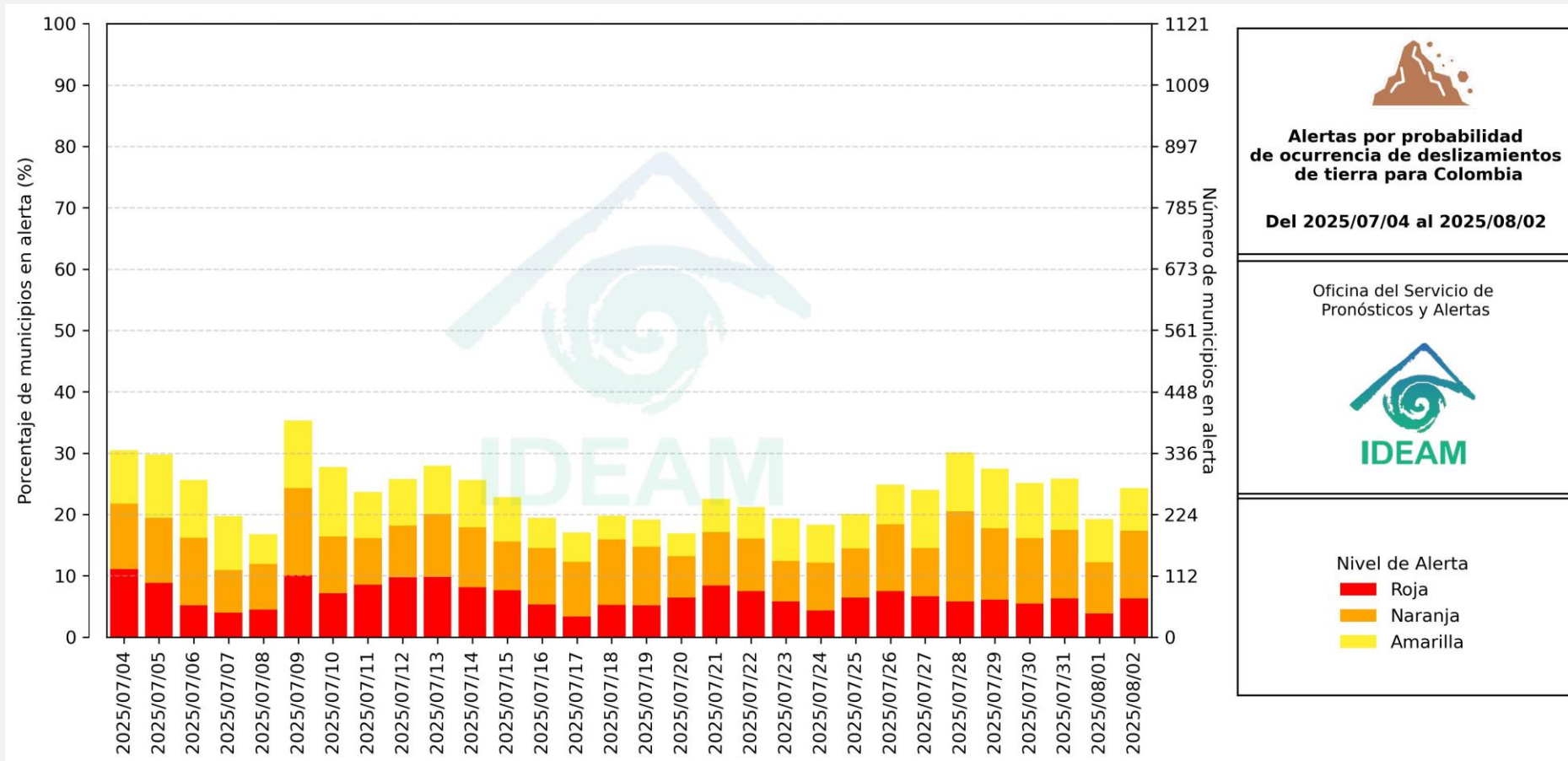

El eje horizontal presenta la fecha de evaluación de las alertas, el eje vertical izquierdo el porcentaje de municipios* en alerta y el eje vertical derecho el número total de éstos; categorizando las alertas en una barra apilada según su nivel de amenaza: alta (rojo), moderada (naranja) y baja (amarillo).

* Municipios oficiales registrados por el DANE representado el 100% (1121 municipios) a la fecha.



Pronóstico de la Amenaza por Deslizamientos de Tierra



Actualización: 02 de agosto de 2025 | 12:00 HLC

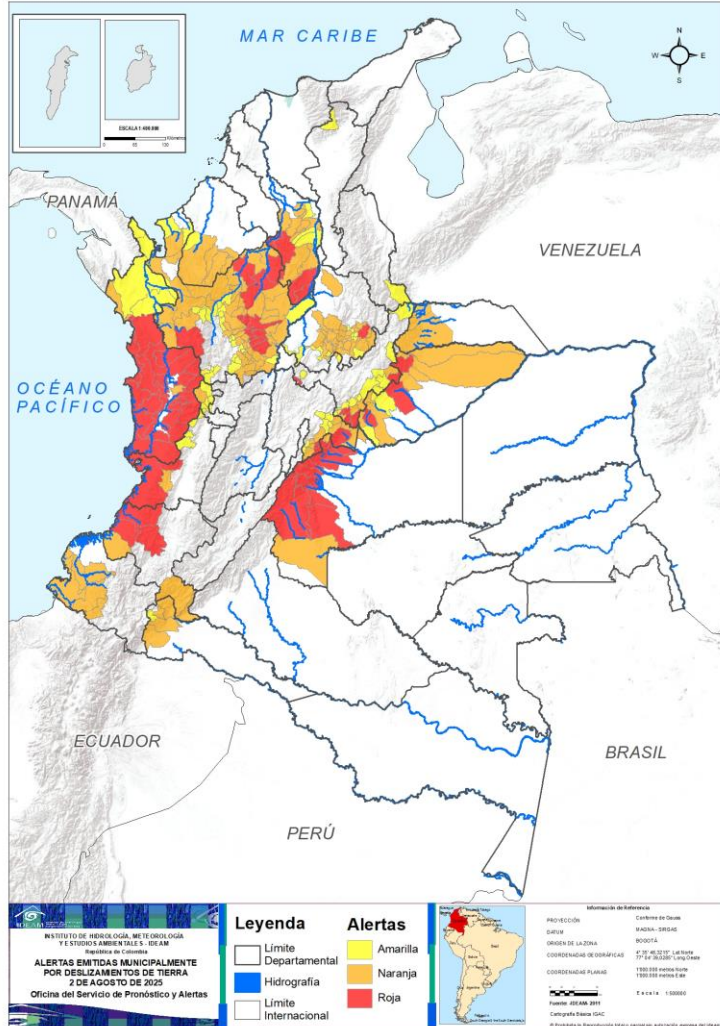

Municipios por regiones:

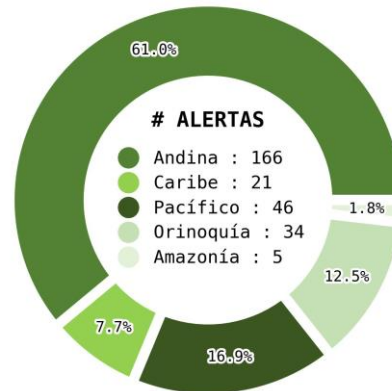

TOTAL MUNICIPIOS : 272

FECHA : 2025-08-02

DEPARTAMENTO	#
CHOCÓ	21
ANTIOQUIA	14
META	14
BOYACÁ	6
BOLÍVAR	4
CASANARE	3
CAUCA	3
CUNDINAMARCA	3
VALLE DEL CAUCA	2
SANTANDER	1
TOTAL	71

DEPARTAMENTO	#
ANTIOQUIA	42
SANTANDER	26
BOLÍVAR	8
CASANARE	8
CUNDINAMARCA	7
NARIÑO	6
BOYACÁ	5
CÓRDOBA	4
PUTUMAYO	4
CAUCA	3
META	3
ARAUCA	3
CHOCÓ	2
VALLE DEL CAUCA	1
RISARALDA	1
TOTAL	123

DEPARTAMENTO	#
ANTIOQUIA	25
BOYACÁ	15
SANTANDER	9
CUNDINAMARCA	5
RISARALDA	5
CHOCÓ	4
VALLE DEL CAUCA	4
BOLÍVAR	3
CASANARE	3
CALDAS	1
CESAR	1
CÓRDOBA	1
NORTE DE SANTANDER	1
PUTUMAYO	1
TOTAL	78



Pronóstico de la Amenaza por Deslizamientos de Tierra

REGIÓN CARIBE

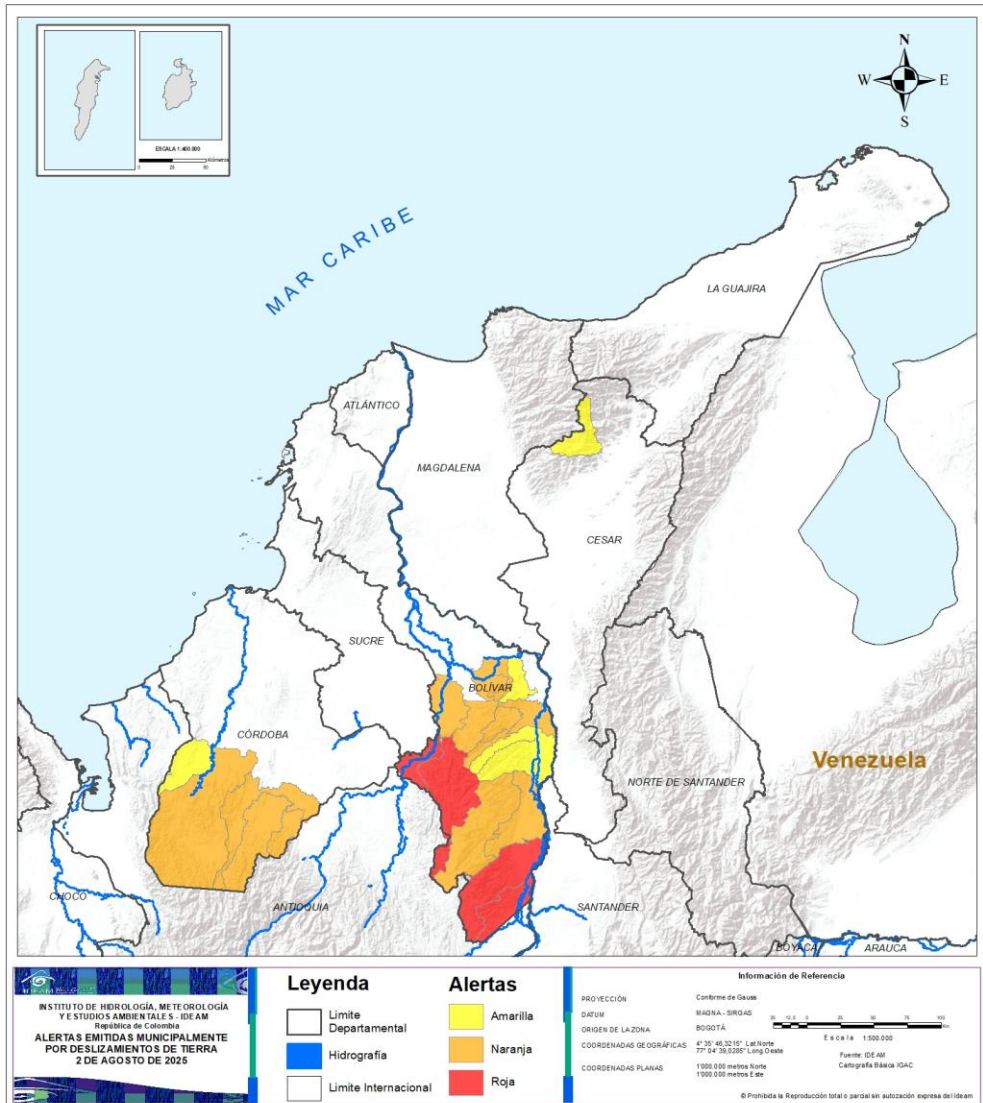

ALERTA	SITIOS PARA LOS CUALES SE GENERA LA ALERTA
	BOLÍVAR : Cantagallo, Montecristo, San Jacinto Del Cauca, San Pablo.
	BOLÍVAR : Achí, Altos Del Rosario, Barranco De Loba, Norosí, Río Viejo, Santa Rosa Del Sur, Simití, Tiquisio. CÓRDOBA : Montelíbano, Puerto Libertador, San José De Uré, Tierralta.
	BOLÍVAR : Arenal, Morales, San Martín De Loba. CESAR : Pueblo Bello. CÓRDOBA : Valencia.



Pronóstico de la Amenaza por Deslizamientos de Tierra

REGIÓN ANDINA

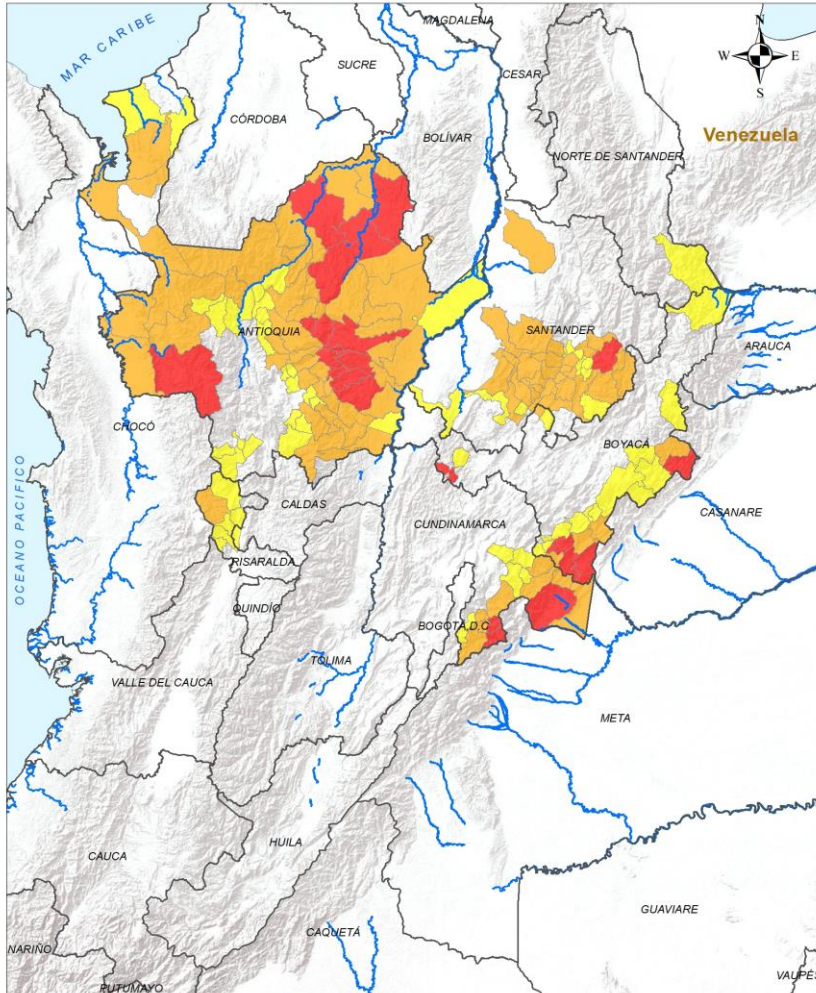

Leyenda

- Limite Departamental
- Hidrografía
- Limite Internacional

Alertas

- Amarilla
- Naranja
- Roja

Información de Referencia

PROYECCIÓN: Conformal de Gauss
 DATUM: MAGDA - SIRGAS
 ORIGEN DE LA ZONA: BOGOTÁ
 COORDENADAS GEOGRÁFICAS: 4° 35' 46.3215" Lat Norte, 77° 04' 38.9289" Long Oeste
 COORDENADAS PLANAS: 1500 000 metros Norte, 1500 000 metros Este

Escala: 1:500 000
 Fuente: IDEAM
 Cartografía Básica IGAC

© Prohibida la Reproducción total e parcial sin autorización expresa del IDEAM

ALERTA SITIOS PARA LOS CUALES SE GENERA LA ALERTA

	<p>ANTIOQUIA : Alejandría, Anorí, Carolina, Cisneros, Cáceres, El Bagre, Gómez Plata, San Carlos, San Rafael, San Roque, Santo Domingo, Urrao, Yolombó, Zaragoza. BOYACÁ : Almeida, Macanal, Paya, Quípama, San Luis De Gaceno, Santa María. CUNDINAMARCA : Guayabetal, Medina, Quetame. SANTANDER : Mogotes.</p>
	<p>ANTIOQUIA : Amalfi, Angostura, Apartadó, Argelia, Barbosa, Campamento, Caracolí, Caucasia, Cocorná, Concepción, Dabeiba, Donmatías, El Carmen De Viboral, Entreríos, Frontino, Granada, Guadalupe, Guatapé, Ituango, Maceo, Murindó, Mutatá, Nechí, Peque, Peñol, Puerto Berrío, Puerto Nare, Remedios, San Francisco, San Luis, San Pedro De Los Milagros, San Vicente Ferrer, Santa Rosa De Osos, Segovia, Sonsón, Tarazá, Turbo, Valdivia, Vegachí, Vigía Del Fuerte, Yalí, Yarumal. BOYACÁ : Campohermoso, Chivor, Pisba, Páez, Santana. CUNDINAMARCA : Cáqueza, Fosca, Fómeque, Gachalá, Gutiérrez, Paratebueno, Ubalá. RISARALDA : Pueblo Rico. SANTANDER : Aguada, Charalá, Chima, Confines, Contratación, Coromoro, Curití, El Carmen De Chucurí, El Guacamayo, Guadalupe, Guapotá, Hato, La Paz, Landázuri, Oiba, Onzaga, Palmas Del Socorro, Sabana De Torres, San Benito, San Gil, San Joaquín, Santa Helena Del Opón, Simacota, Socorro, Suaita, Vélez.</p>
	<p>ANTIOQUIA : Abejorral, Andes, Belmira, Betania, Briceño, Buriticá, Cañasgordas, Copacabana, El Santuario, Girardota, Guarne, Jericó, La Ceja, La Unión, Marinilla, Necoclí, Pueblorrico, Puerto Triunfo, Sabanalarga, San Andrés De Cuerquía, San José De La Montaña, San Pedro De Urabá, Toledo, Uramita, Yondó. BOYACÁ : Aquitania, Berbeo, Chita, Chitaraque, Cubará, Garagoa, Guayatá, Labranzagrande, Miraflores, Mongua, Pajarito, San Eduardo, San Pablo De Borbur, Somondoco, Sutatenza. CALDAS : Viterbo. CUNDINAMARCA : Gachetá, Gama, Guatavita, Junín, Une. NORTE DE SANTANDER : Toledo. RISARALDA : Apía, Belén De Umbría, La Celia, Mistrató, Santuario. SANTANDER : Bolívar, Cabrera, Chipatá, Encino, Ocamonte, Palmar, Pinchote, Páramo, Valle De San José.</p>

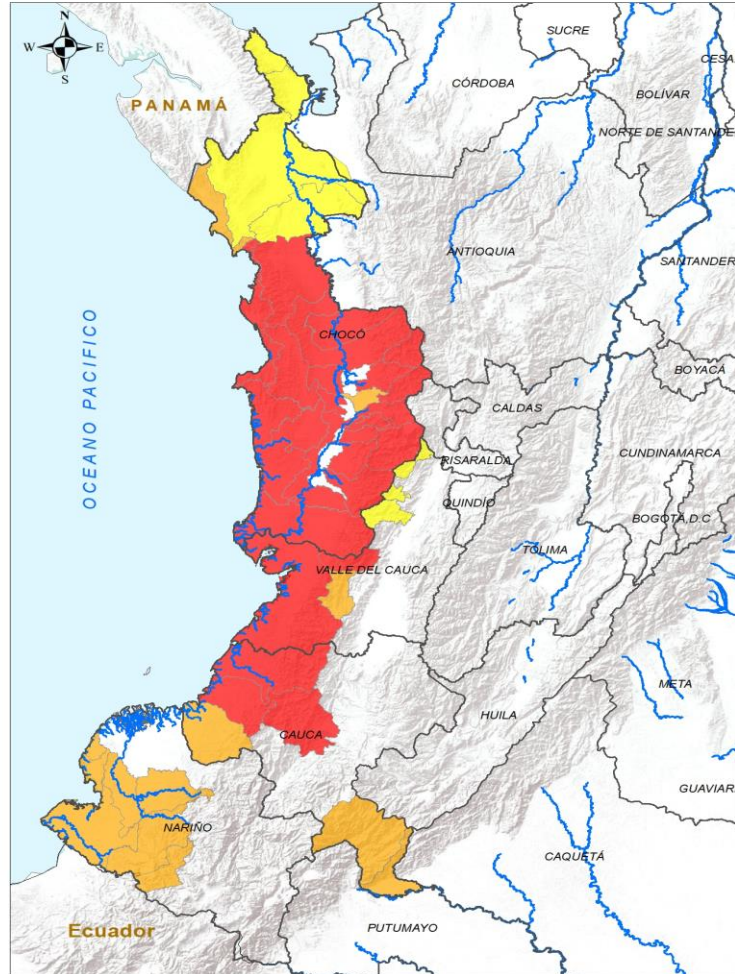

ALERTA	SITIOS PARA LOS CUALES SE GENERA LA ALERTA
	CAUCA : El Tambo, López De Micay, Timbiquí. CHOCÓ : Alto Baudó, Bagadó, Bahía Solano, Bajo Baudó, Bojayá, Condoto, El Cantón Del San Pablo, El Carmen De Atrato, El Litoral Del San Juan, Istmina, Lloró, Medio Atrato, Medio Baudó, Nuquí, Nóvita, Quibdó, Río Iró, Río Quito, San José Del Palmar, Sipí, Tadó. VALLE DEL CAUCA : Buenaventura, Calima.
	CAUCA : Guapi, Piamonte, Santa Rosa. CHOCÓ : Cértégui, Juradó. NARIÑO : Barbacoas, Francisco Pizarro, Magüí, Ricaurte, Roberto Payán, San Andrés De Tumaco. VALLE DEL CAUCA : Dagua.
	CHOCÓ : Acandí, Carmen Del Darién, Riosucio, Unguía. VALLE DEL CAUCA : Bolívar, El Cairo, El Dovio, El Águila.



Pronóstico de la Amenaza por Deslizamientos de Tierra

REGIÓN ORINOQUÍA

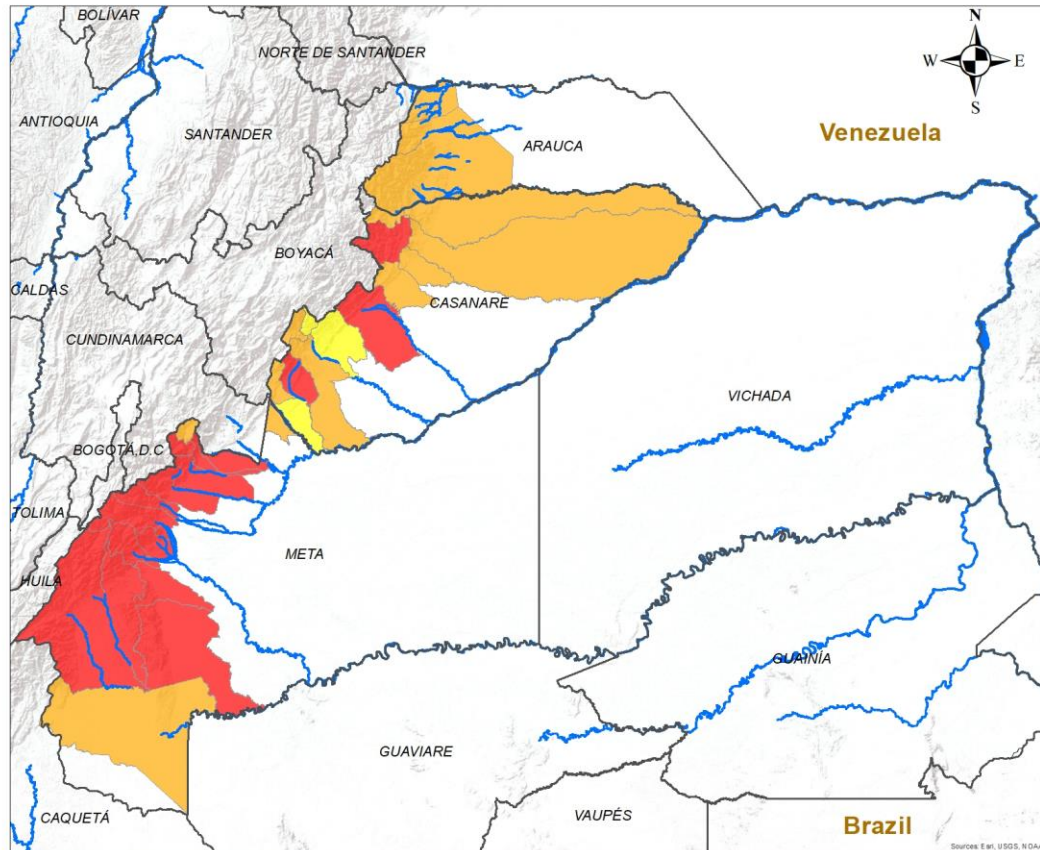

ALERTA	SITIOS PARA LOS CUALES SE GENERA LA ALERTA
	CASANARE : Monterrey, Támara, Yopal. META : Acacías, Cubarral, Cumaral, El Calvario, El Castillo, El Dorado, Guamal, Lejanías, Mesetas, Restrepo, San Juan De Arama, Uribe, Villavicencio, Vistahermosa.
	ARAUCA : Fortul, Saravena, Tame. CASANARE : Chámeza, Hato Corozal, Nunchía, Paz De Ariporo, Pore, Sabanalarga, Sácama, Tauramena. META : Barranca De Upía, La Macarena, San Juanito.
	CASANARE : Aguazul, Recetor, Villanueva.

INSTITUTO DE HIDROLOGÍA, METEOROLOGÍA Y ESTUDIOS AMBIENTALES - IDEAM
República de Colombia

ALERTAS EMITIDAS MUNICIPALMENTE POR DESLIZAMIENTOS DE TIERRA 2 DE AGOSTO DE 2025

Leyenda

- Hidrografía
- Límite Departamental
- Límite Internacional

Alertas

- Amarilla
- Naranja
- Roja

Información de Referencia

PROYECCIÓN: Conforme de Gauss
 DATUM: MAGNA - SIRGAS
 ORIGEN DE LA ZONA: BOGOTÁ
 COORDENADAS GEOGRÁFICAS: 4° 35' 46.3215" Lat.Norte, 77° 04' 39.0285" Long.Oeste
 COORDENADAS PLANAS: 1'000 000 metros Norte, 1'000 000 metros Este

Escala: 1:500 000
 Fuente: IDEAM
 Cartografía Básica IGAC

© Prohibida la Reproducción total o parcial sin autorización expresa del Ideam



Pronóstico de la Amenaza por Deslizamientos de Tierra

REGIÓN AMAZONÍA



ALERTA		SITIOS PARA LOS CUALES SE GENERA LA ALERTA
		PUTUMAYO : Mocoa, Orito, San Francisco, Villagarzón.
		PUTUMAYO : Santiago.

LEYENDA

- Hidrografía
- Límite Departamental
- Límite Internacional

Alertas

- Amarilla
- Naranja
- Roja

Información de Referencia

PROYECCIÓN: Conforme de Gauss
 DATUM: MAGNA - SIRGAS
 ORIGEN DE LA ZONA: BOGOTÁ
 COORDENADAS GEOGRÁFICAS: 4° 35' 46.3215" Lat Norte, 77° 04' 39.8285" Long Oeste
 COORDENADAS PLANAS: 1'000.000 metros Norte, 1'000.000 metros Este

Fuente: IDEAM
 Cartografía Básica IGAC

Escala: 1:500.000

© Prohibida la Reproducción total o parcial sin autorización expresa del Ideam



DEFINICIONES Y RECOMENDACIONES

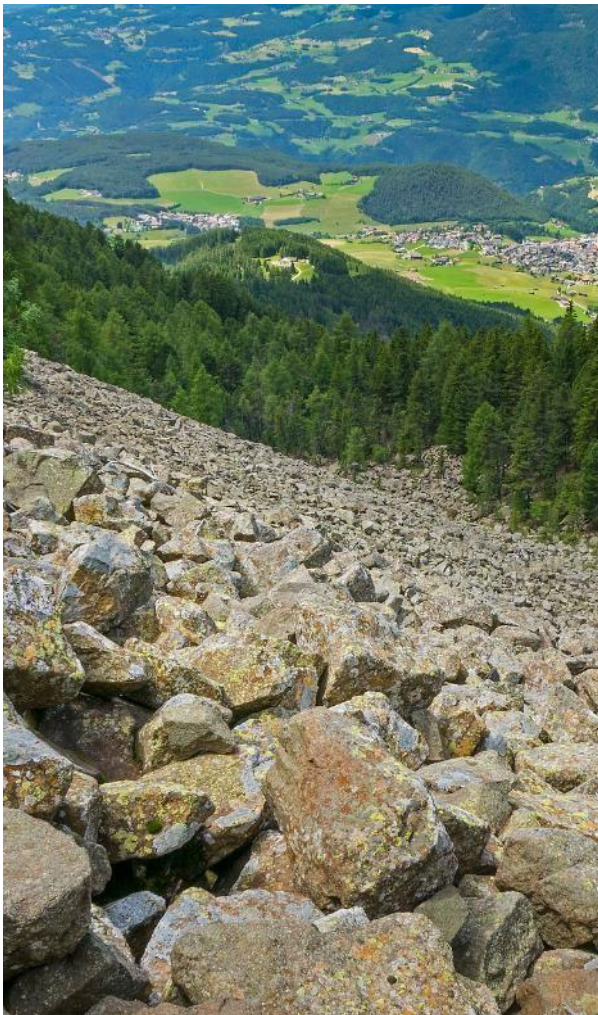

DEFINICIONES	RECOMENDACIONES
<p>DERRUMBE: Término común para referirse a diversos tipos de movimientos en masa, particularmente caídas y deslizamientos.</p> <p>DESLIZAMIENTO: Movimiento ladera abajo de una masa de suelo o roca cuyo desplazamiento ocurre predominantemente a lo largo de una superficie de falla, o de zonas relativamente delgadas con gran deformación cortante.</p> <p>TIPOS DE DESLIZAMIENTOS:</p> <p>Deslizamientos: Incluye movimientos tipo deslizamiento rotacional o deslizamiento traslacional en suelo o roca. En este grupo se pueden incluir los procesos en laderas tipo flujo que hacen parte de la zona de alimentación de flujos de detritos o flujos de lodo.</p> <p>Caídas: Incluye movimientos tipo caída en suelos o rocas. Se pueden incluir también en este tipo los movimientos tipo volcamiento.</p> <p>Flujos: En este tipo se incluyen los procesos tipo flujo de detritos, flujo de lodos o avenida torrencial (Ver numeral 1.2).</p> <p>Reptación: Término utilizado para describir movimientos lentos Y extremadamente lentos (Hungry et al., 2014).</p>	<ul style="list-style-type: none">• Construya o habite en zonas seguras.• Proteja los bosques.• Evite la tala de árboles y la quema de estos.• Identifique las áreas con amenazas de deslizamientos o derrumbes.• Realice un plan de emergencia familiar.• Estudie rutas alternativas para su evacuación.• No permita que el agua se filtre en el interior de las montañas: abra zanjas, alcantarillas y cuencas firmes que permita el desagüe de agua adecuado.• Evite la acumulación de basura o desechos en suelos ya que esta no permite que el agua filtre por donde debe hacerlo, lo que hace que el terreno se desestabilice.



Pronóstico de la Amenaza por Deslizamientos de Tierra



Ghisliane Echeverry Prieto | Directora General
TC. Diana Carolina Rueda Dimate | Jefe Oficina del Servicio de Pronóstico y Alertas

Elaboró:

David Garzón Casas (Profesional de turno)

OFICINA DEL SERVICIO DE PRONÓSTICO Y ALERTAS

<http://www.ideam.gov.co>

Correos electrónicos: servicio@ideam.gov.co, alertas@ideam.gov.co

Calle 25D N° 96B - 70, piso 3. Bogotá, D.C.

Teléfono: 3075625 ext. 1334 -1336.

VISITA NUESTRAS REDES SOCIALES



InstitutoIDEAM



@IDEAMColombia



IdeamColombia



Ideam.Instituto