



Boletín No.

263

Actualización: 20 de septiembre de 2025 – 12:00 HLC.

Alertas vigentes hasta: 21 de septiembre de 2025 – 12:00 HLC.



Alerta
ROJA

PARA TOMAR ACCIÓN Advierte a los sistemas de prevención y atención de desastres sobre la amenaza que puede ocasionar un fenómeno con efectos adversos sobre la población, el cual requiere la atención inmediata por parte de la población y de los cuerpos de atención y socorro. Se emite una alerta sólo cuando la identificación de un evento extraordinario indique la probabilidad de amenaza inminente y cuando la gravedad del fenómeno implique la movilización de personas y equipos, interrumpiendo el normal desarrollo de sus actividades cotidianas.



Alerta
NARANJA

PARA PREPARARSE Indica la presencia de un fenómeno. No implica amenaza inmediata y como tanto es catalogado como un mensaje para informarse y prepararse. El aviso implica vigilancia continua ya que las condiciones son propicias para el desarrollo de un fenómeno, sin que se requiera permanecer alerta.



Alerta
AMARILLA

PARA INFORMARSE Es un mensaje oficial por el cual se difunde información. Por lo regular se refiere a eventos observados o registrados y puede contener algunos elementos de pronóstico a manera de orientación. Por sus características pretéritas y futuras difiere del aviso y de la alerta, y por lo general no está encaminado a alertar sino a informar



**CONDICIONES
NORMALES**

CONDICIONES NORMALES La información que se suministra se encuentra dentro de los rangos normales.





RESUMEN

Debido a las precipitaciones de los últimos días, se presenta saturación de humedad en los suelos, que dan origen a diferentes niveles de probabilidad para la ocurrencia de deslizamientos de tierra, en zonas de ladera y alta pendiente:

Alerta Alta: Para algunos municipios de los departamentos Antioquia, Bolívar, Boyacá, Caldas, Caquetá, Casanare, Cauca, Cesar, Chocó, Cundinamarca, Huila, Magdalena, Meta, Nariño, Norte de Santander, Putumayo, Santander, Tolima y Valle del Cauca.

Alerta Moderada: Para algunos municipios de los departamentos de Antioquia, Arauca, Bogotá, D.C., Bolívar, Boyacá, Caldas, Caquetá, Casanare, Cauca, Cesar, Chocó, Cundinamarca, Córdoba, Huila, La Guajira, Magdalena, Meta, Nariño, Norte de Santander, Putumayo, Quindío, Risaralda, Santander, Tolima y Valle del Cauca.

Alerta Baja: Para algunos municipios de las regiones Andina, Caribe, Amazonía, Orinoquía y Pacífico.

En el apartado específico de este informe para cada región, se encuentra información detallada de los niveles de alerta en cada municipio.

Mapa de Pronóstico de la Amenaza por Deslizamientos de Tierra

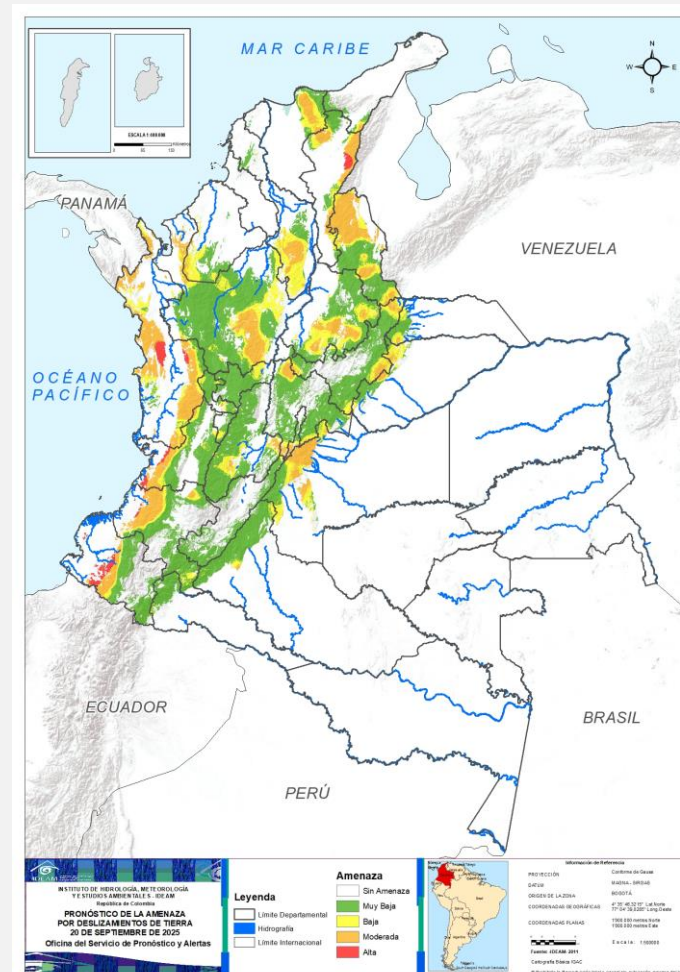



Gráfica de seguimiento de alertas por pronóstico de la amenaza de deslizamientos de tierra para Colombia durante los últimos 30 días

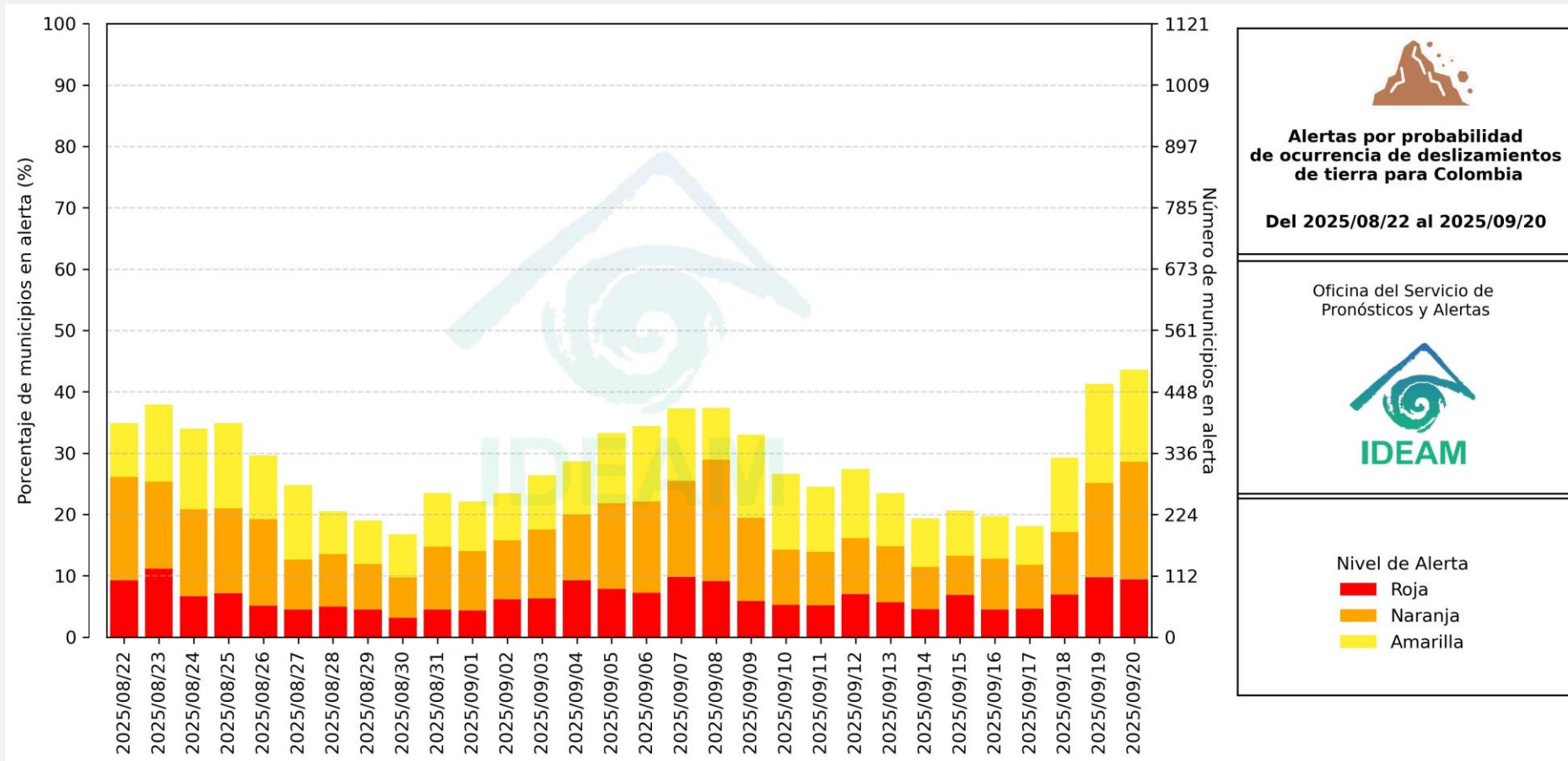

El eje horizontal presenta la fecha de evaluación de las alertas, el eje vertical izquierdo el porcentaje de municipios* en alerta y el eje vertical derecho el número total de éstos; categorizando las alertas en una barra apilada según su nivel de amenaza: alta (rojo), moderada (naranja) y baja (amarillo).

* Municipios oficiales registrados por el DANE representado el 100% (1121 municipios) a la fecha.



Pronóstico de la Amenaza por Deslizamientos de Tierra



Actualización: 20 de septiembre de 2025 | 12:00 HLC

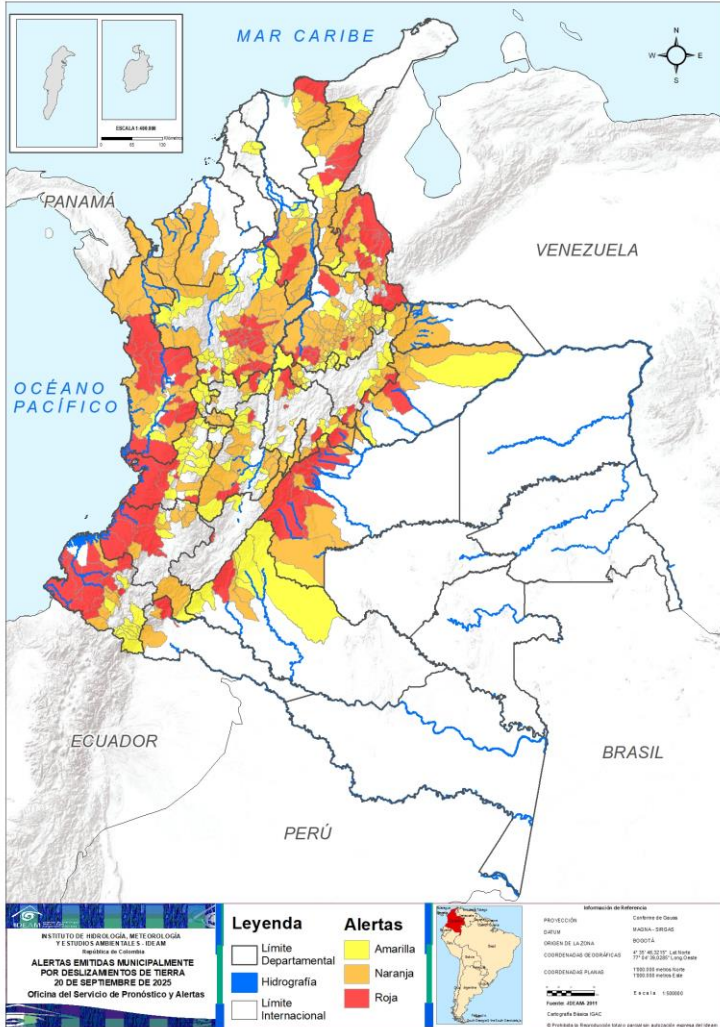

Municipios por regiones:

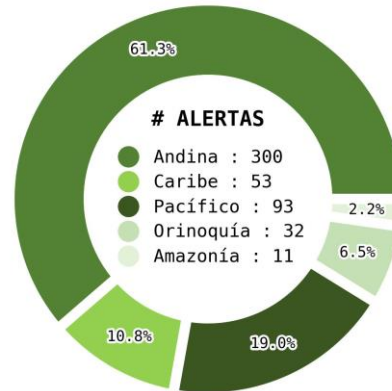

TOTAL MUNICIPIOS : 489

FECHA : 2025-09-20

DEPARTAMENTO	#
ANTIOQUIA	22
NORTE DE SANTANDER	13
CHOCÓ	11
META	10
NARIÑO	8
SANTANDER	7
CUNDINAMARCA	6
CAUCA	5
VALLE DEL CAUCA	5
CESAR	4
BOYACÁ	3
BOLÍVAR	2
CASANARE	2
TOLIMA	2
CALDAS	1
CAQUETÁ	1
HUILA	1
MAGDALENA	1
PUTUMAYO	1
TOTAL	105

DEPARTAMENTO	#
SANTANDER	36
ANTIOQUIA	35
CHOCÓ	15
NORTE DE SANTANDER	14
CESAR	13
TOLIMA	12
BOYACÁ	10
BOLÍVAR	9
CAUCA	8
CUNDINAMARCA	8
CASANARE	7
VALLE DEL CAUCA	7
META	6
NARIÑO	5
CÓRDOBA	5
LA GUAJIRA	4
RISARALDA	4
CALDAS	3
MAGDALENA	3
ARAUCA	3
CAQUETÁ	2
PUTUMAYO	2
QUINDÍO	2
HUILA	1
BOGOTÁ, D.C.	1
TOTAL	215

DEPARTAMENTO	#
SANTANDER	28
ANTIOQUIA	25
BOYACÁ	17
VALLE DEL CAUCA	16
CUNDINAMARCA	12
TOLIMA	11
CALDAS	8
NARIÑO	8
RISARALDA	7
BOLÍVAR	6
NORTE DE SANTANDER	6
CAQUETÁ	5
CAUCA	4
CESAR	4
QUINDÍO	4
CASANARE	3
CHOCÓ	1
HUILA	1
MAGDALENA	1
META	1
LA GUAJIRA	1
TOTAL	169



Pronóstico de la Amenaza por Deslizamientos de Tierra

REGIÓN CARIBE

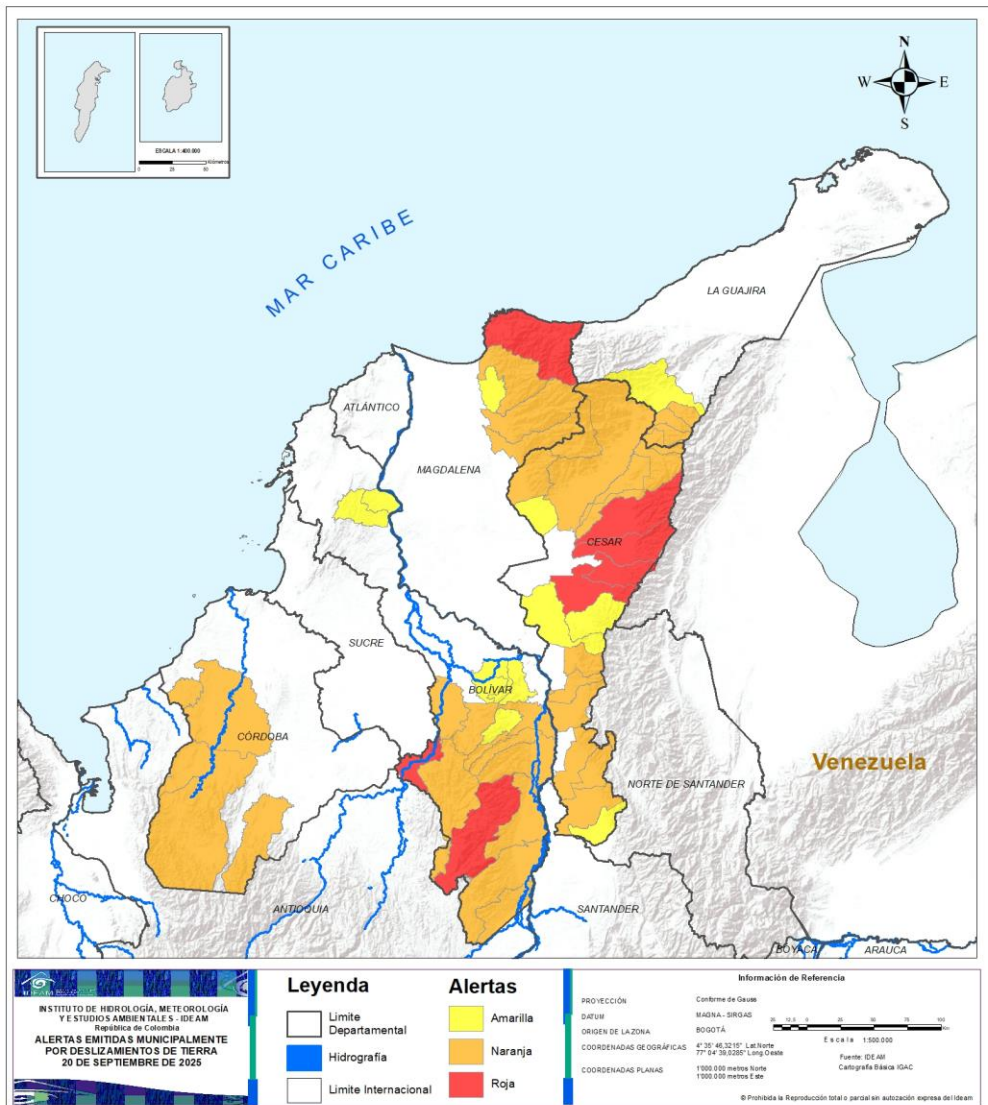

ALERTA	SITIOS PARA LOS CUALES SE GENERA LA ALERTA
	<p>BOLÍVAR : San Jacinto Del Cauca, Santa Rosa Del Sur. CESAR : Agustín Codazzi, Becerril, Chiriguana, La Jagua De Ibirico. MAGDALENA : Santa Marta.</p>
	<p>BOLÍVAR : Achí, Arenal, Cantagallo, Montecristo, Morales, Río Viejo, San Pablo, Simití, Tiquisio. CESAR : Aguachica, El Copey, González, La Gloria, La Paz, Manaure Balcón Del Cesar, Pailitas, Pelaya, Pueblo Bello, Río De Oro, San Diego, San Martín, Valledupar. CÓRDOBA : Canalete, Montería, Puerto Libertador, Tierralta, Valencia. LA GUAJIRA : El Molino, La Jagua Del Pilar, Urumita, Villanueva. MAGDALENA : Aracataca, Ciénaga, Fundación.</p>
	<p>BOLÍVAR : Altos Del Rosario, Barranco De Loba, El Guamo, Norosí, San Juan Nepomuceno, San Martín De Loba. CESAR : Bosconia, Chimichagua, Curumaní, San Alberto. LA GUAJIRA : San Juan Del Cesar. MAGDALENA : Zona Bananera.</p>



Pronóstico de la Amenaza por Deslizamientos de Tierra

REGIÓN ANDINA

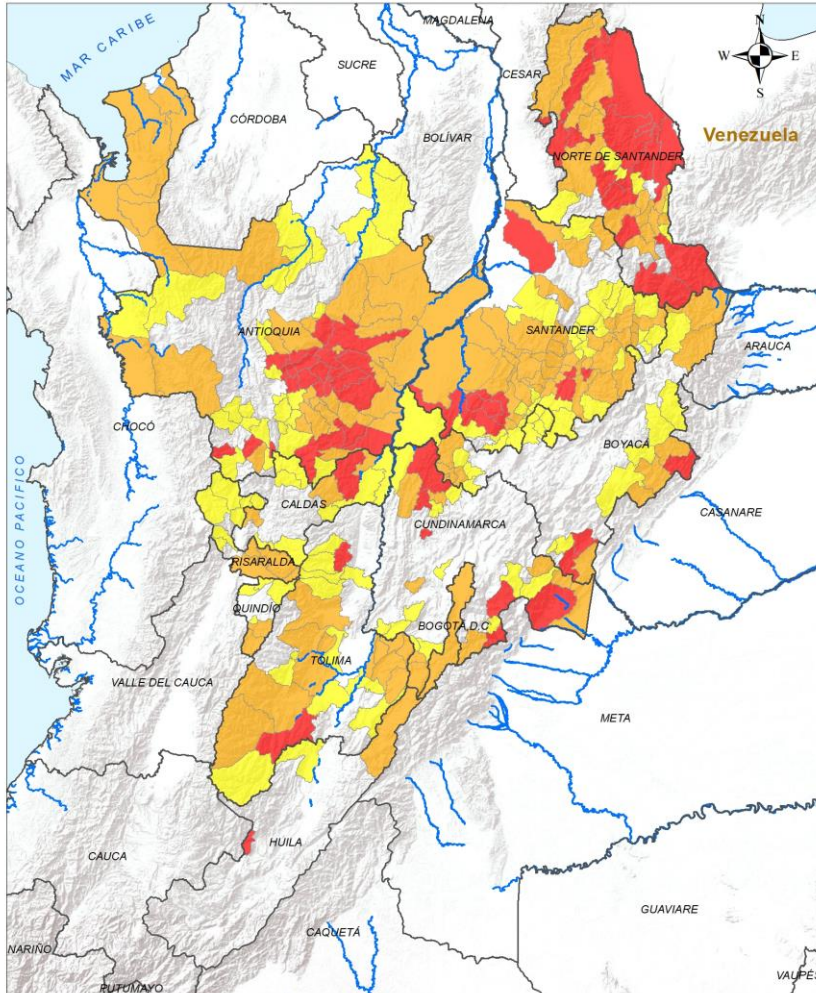

ALERTA SITIOS PARA LOS CUALES SE GENERA LA ALERTA



ANTIOQUIA : Alejandría, Barbosa, Betania, Concepción, Copacabana, Donmatías, Girardota, Guarne, Guatapé, Gómez Plata, Jericó, La Pintada, Peñol, San Carlos, San Francisco, San Pedro De Los Milagros, San Rafael, San Roque, San Vicente Ferrer, Santo Domingo, Sonsón, Yolombó.

BOYACÁ : Campohermoso, Paya, Santa María.

CALDAS : Samaná.

CUNDINAMARCA : Fómeque, Guayabetal, La Palma, Medina, Nocaima, Yacopí.

HUILA : Nátaga.

NORTE DE SANTANDER : Chitagá, Cucutilla, El Zulia, Gramalote, La Playa, Ocaña, Salazar, San José De Cúcuta, Sardinata, Teorama, Tibú, Toledo, Villa Caro.

SANTANDER : Bolívar, Confines, El Peñón, Ocamonte, Oiba, Sabana De Torres, Sucre.

TOLIMA : Ataco, Líbano.

Legenda Límite Departamental Hidrografía Límite Internacional		Alertas Amarilla Naranja Roja		Información de Referencia PROYECCIÓN: Conforme de Gauss DATUM: MADRID - SIRGAS ORIGEN DE LA ZONA: BOGOTÁ COORDENADAS GEOGRÁFICAS: 4° 35' 46.3215" Lat Norte, 77° 04' 38.6289" Long Oeste COORDENADAS PLANAS: 1588 000 metros Norte, 1500 000 metros Este Escala: 1:500 000 Fuente: IDEAM Cartografía Básica IGAC <small>© Prohibida la Reproducción total e parcial sin autorización expresa del IDEAM</small>	
---	--	---	--	--	--



Pronóstico de la Amenaza por Deslizamientos de Tierra

REGIÓN ANDINA

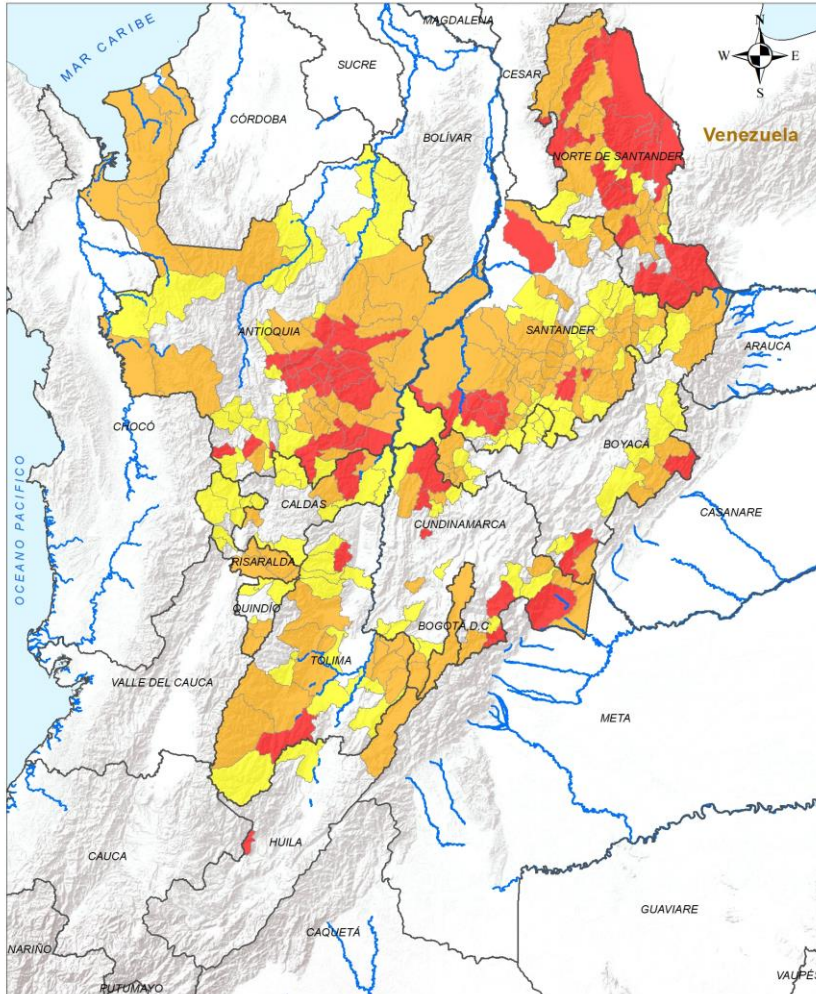

ALERTA SITIOS PARA LOS CUALES SE GENERA LA ALERTA



ANTIOQUIA : Amalfi, Apartadó, Arboletes, Argelia, Caracolí, Carepa, Carolina, Chigorodó, Cisneros, Cocorná, El Carmen De Viboral, El Santuario, Entrerriros, Granada, Ituango, La Unión, Maceo, Marinilla, Mutatá, Necoclí, Puerto Berrío, Puerto Nare, Puerto Triunfo, Remedios, San Luis, San Pedro De Urabá, Santa Rosa De Osos, Segovia, Turbo, Támesis, Urrao, Vegachí, Vigía Del Fuerte, Yalí, Yondó.

BOGOTÁ, D.C. : Bogotá, D.C..

BOYACÁ : Cubará, Güicán De La Sierra, La Victoria, Labranzagrande, Muzo, Otanche, Pajarito, Pisba, Quípama, San Luis De Gaceno.

CALDAS : Anserma, Norcasia, Pensilvania.

CUNDINAMARCA : Cabrera, Caparrapí, Gutiérrez, La Mesa, Paratebueno, Topaipí, Ubalá, Venecia.

HUILA : Colombia.

NORTE DE SANTANDER : Arboledas, Bochalema, Chinácota, Convención, Durania, El Carmen, El Tarra, Hacarí, Los Patios, Pamplona, Pamplonita, Ragonvalia, San Calixto, Ábrego.

QUINDÍO : Génova, Pijao.

RISARALDA : Dosquebradas, Marsella, Pereira, Santa Rosa De Cabal.

SANTANDER : Betulia, Cabrera, Cepitá, Charalá, Chima, Cimitarra, Concepción, Contratación, Coromoro, Curití, El Carmen De Chucurí, El Guacamayo, Galán, Guadalupe, Guapotá, Guavatá, Hato, La Paz, Landázuri, Mogotes, Molagavita, Málaga, Onzaga, Palmar, Palmas Del Socorro, Puerto Parra, Páramo, Rionegro, San Andrés, San José De Miranda, Santa Helena Del Opón, Simacota, Socorro, Suratá, Valle De San José, Vélez.

TOLIMA : Carmen De Apicalá, Chaparral, Cunday, Ibagué, Icononzo, Melgar, Ortega, Rioblanco, Rovira, Suárez, Valle De San Juan, Villarrica.

Legenda Límite Departamental Hidrografía Límite Internacional	Alertas Amarilla Naranja Roja	Información de Referencia PROYECCIÓN: Conforme de Gauss DATUM: MADRID - SIRGAS ORIGEN DE LA ZONA: BOGOTÁ COORDENADAS GEOGRÁFICAS: 4° 35' 46.3215" Lat Norte, 77° 04' 38.6289" Long Oeste COORDENADAS PLANAS: 1500 000 metros Norte, 1500 000 metros Este	
		Escala: 1:500 000 Fuente: IDEAM Cartografía Básica IGAC	

© Prohibida la Reproducción total y parcial sin autorización expresa del IDEAM



Pronóstico de la Amenaza por Deslizamientos de Tierra

REGIÓN ANDINA

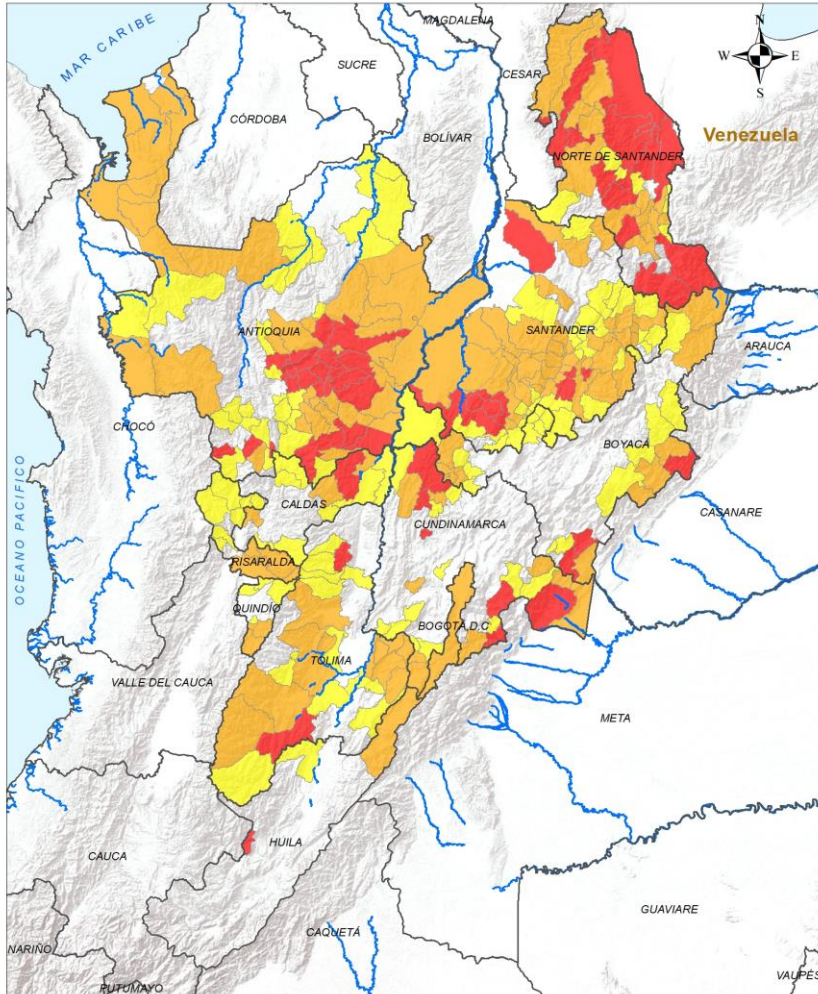

ALERTA SITIOS PARA LOS CUALES SE GENERA LA ALERTA



- ANTIOQUIA :** Abejorral, Andes, Bello, Belmira, Briceño, Concordia, Dabeiba, El Bagre, Envigado, Fredonia, Guadalupe, La Ceja, Montebello, Murindó, Nariño, Nechí, Retiro, Rionegro, Salgar, Tarazá, Titiribí, Valdivia, Valparaíso, Venecia, Zaragoza.
- BOYACÁ :** Almeida, Aquitania, Chiscas, Chita, Chitaraque, Coper, Covarachía, Macanal, Maripí, Mongua, Moniquirá, Puerto Boyacá, San José De Pare, San Pablo De Borbur, Santana, Socotá, Togúí.
- CALDAS :** Aguadas, Chinchiná, La Dorada, Manzanares, Marquetalia, Pácora, Victoria, Villamaría.
- CUNDINAMARCA :** El Peñón, Gachalá, Junín, Madrid, Nilo, Paima, Pandi, Puerto Salgar, Quetame, Ricaurte, San Bernardo, Viotá.
- HUILA :** Aipe.
- NORTE DE SANTANDER :** Bucarasica, Herrán, La Esperanza, Lourdes, Santiago, Villa Del Rosario.
- QUINDÍO :** Buenavista, Filandia, Quimbaya, Salento.
- RISARALDA :** Belén De Umbría, Guática, La Celia, Mistrató, Pueblo Rico, Quinchía, Santuario.
- SANTANDER :** Aguada, Albania, Aratocha, Barbosa, Barichara, Carcasí, Cerrito, Chipatá, El Playón, Encino, Enciso, Guaca, Gámbita, Güepsa, Jesús María, La Belleza, Los Santos, Piedecuesta, Pinchote, Puente Nacional, San Benito, San Gil, San Joaquín, San Miguel, San Vicente De Chucurí, Santa Bárbara, Suaita, Villanueva.
- TOLIMA :** Anzoátegui, Coyaima, Dolores, Murillo, Planadas, Purificación, San Antonio, San Luis, Santa Isabel, Venadillo, Villahermosa.

Legenda

- Limite Departamental
- Hidrografia
- Limite Internacional

Alertas

- Amarilla
- Naranja
- Roja

Información de Referencia

PROYECCIÓN: Conforme de Gauss
 DATUM: MAGDA - SIRGAS
 ORIGEN DE LA ZONA: BOGOTÁ
 COORDENADAS GEOGRÁFICAS: 4° 35' 46.3215" Lat Norte, 77° 04' 38.6289" Long Oeste
 COORDENADAS PLANAS: 1500 000 metros Norte, 1500 000 metros Este

Escala: 1:500 000
 Fuente: IDEAM
 Cartografía Básica IGAC

© Prohibida la Reproducción total e parcial sin autorización expresa del IDEAM

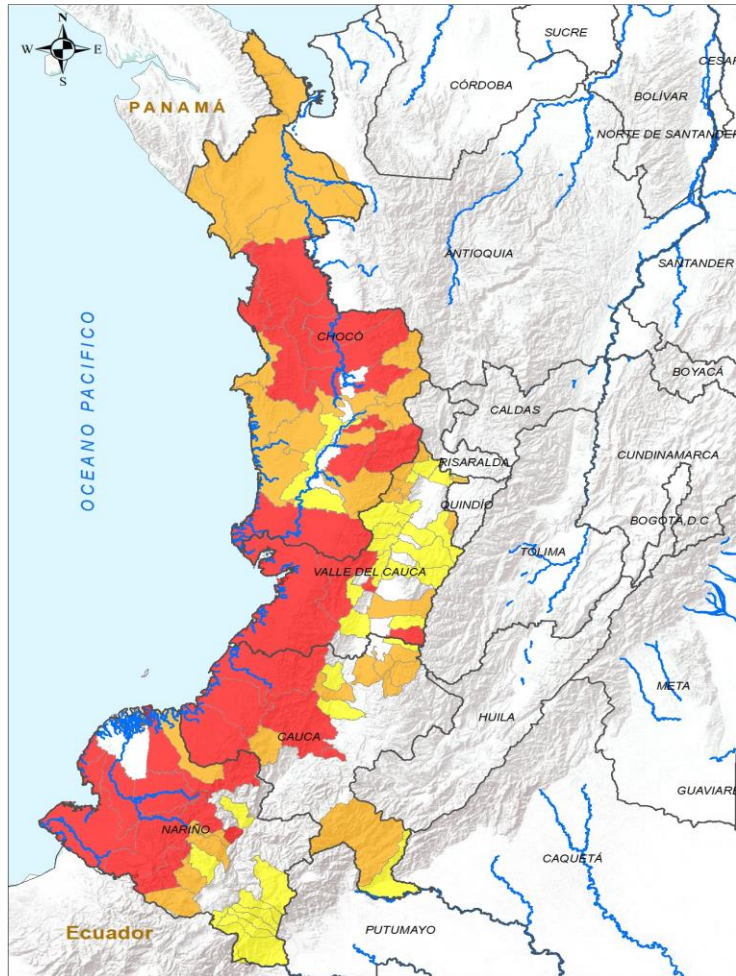

INSTITUTO DE HIDROLOGÍA, METEOROLOGÍA Y ESTUDIOS AMBIENTALES - IDEAM
 República de Colombia
ALERTAS EMITIDAS MUNICIPALMENTE POR DESLIZAMIENTOS DE TIERRA 20 DE SEPTIEMBRE DE 2025

Leyenda		Alertas	
	Límite Departamental		Amarilla
	Hidrografía		Naranja
	Límite Internacional		Roja

Información de Referencia

PROYECCIÓN: Contorno de Gauss
 DATUM: MADRID - BIRGAS
 ORIGEN DE LA ZONA: BOGOTÁ
 COORDENADAS GEOGRÁFICAS: 4° 35' 46.321" Lat Norte, 77° 04' 38.026" Long Oeste
 COORDENADAS PLANAS: 1000 000 metros Norte, 1000 000 metros Este
 Fuente: IDEAM Cartografía Básica IGAC

© Prohibida la Reproducción total o parcial sin autorización expresa del IDEAM.

ALERTA	SITIOS PARA LOS CUALES SE GENERA LA ALERTA
	<p>CAUCA : El Tambo, Guapi, López De Micay, Rosas, Timbiquí. CHOCÓ : Alto Baudó, Bahía Solano, Bojayá, El Litoral Del San Juan, Lloró, Medio Atrato, Nóvita, Quibdó, Río Iró, Río Quito, San José Del Palmar. NARIÑO : Barbacoas, El Charco, Francisco Pizarro, Los Andes, Magüí, Ricaurte, Roberto Payán, San Andrés De Tumaco. VALLE DEL CAUCA : Buenaventura, Calima, Dagua, Florida, Vijes.</p>
	<p>CAUCA : Argelia, Caloto, Corinto, Jambaló, Morales, Santa Rosa, Santander De Quilichao, Toribío. CHOCÓ : Acandí, Bagadó, Bajo Baudó, Carmen Del Darién, Condoto, Cértegui, El Cantón Del San Pablo, El Carmen De Atrato, Juradó, Medio Baudó, Nuquí, Riosucio, Sipí, Tadó, Unguía. NARIÑO : Cumbal, La Llanada, Mallama, Samaniego, Santa Bárbara. VALLE DEL CAUCA : Alcalá, Caicedonia, El Cairo, El Dovio, El Águila, Palmira, Versalles.</p>
	<p>CAUCA : Cajibío, Miranda, Piamonte, Suárez. CHOCÓ : Istmina. NARIÑO : Córdoba, Funes, Ipiales, Pasto, Policarpa, Potosí, Puerres, Santacruz. VALLE DEL CAUCA : Ansermanuevo, Argelia, Bolívar, Bugalagrande, Cali, Cartago, Guadalajara De Buga, La Cumbre, Pradera, Riofrío, Roldanillo, Sevilla, Trujillo, Tuluá, Ulloa, Yotoco.</p>



Pronóstico de la Amenaza por Deslizamientos de Tierra

REGIÓN ORINOQUÍA

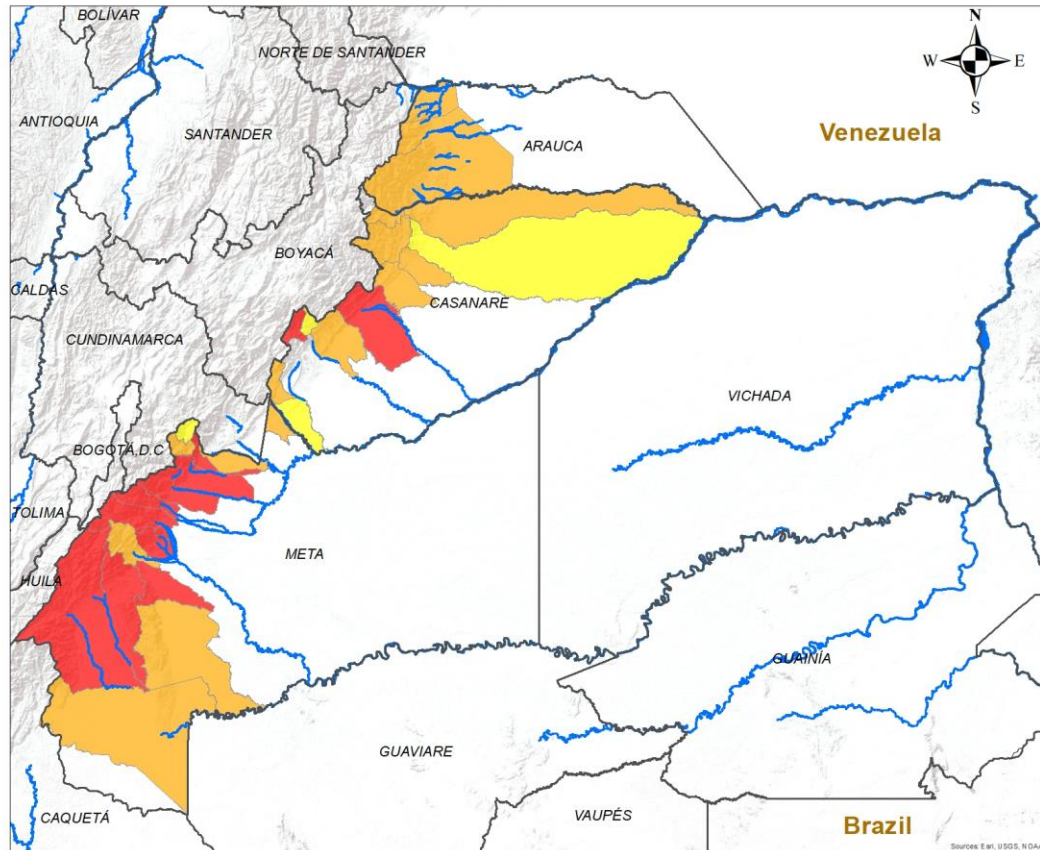

ALERTA	SITIOS PARA LOS CUALES SE GENERA LA ALERTA
	CASANARE : Chámeza, Yopal. META : Acacías, Cubarral, El Castillo, El Dorado, Guamal, Mesetas, Restrepo, San Juan De Arama, Uribe, Villavicencio.
	ARAUCA : Fortul, Saravena, Tame. CASANARE : Aguazul, Hato Corozal, Nunchía, Pore, Sabanalarga, Sácama, Támara. META : Barranca De Upía, Cumaral, El Calvario, La Macarena, Lejanías, Vistahermosa.
	CASANARE : Paz De Ariporo, Recetor, Villanueva. META : San Juanito.



Pronóstico de la Amenaza por Deslizamientos de Tierra

REGIÓN AMAZONÍA

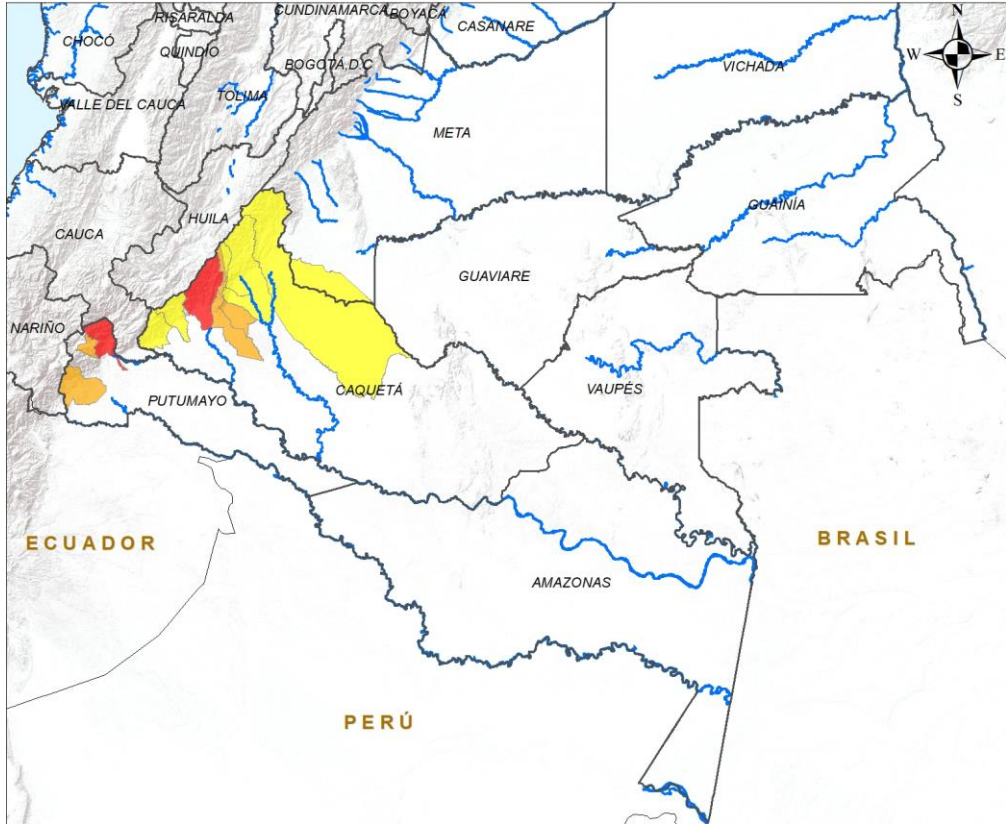

ALERTA	SITIOS PARA LOS CUALES SE GENERA LA ALERTA
	CAQUETÁ : Florencia. PUTUMAYO : Mocoa.
	CAQUETÁ : El Paujíl, La Montañita. PUTUMAYO : Orito, San Francisco.
	CAQUETÁ : Belén De Los Andaquíes, El Doncello, Puerto Rico, San José Del Fragua, San Vicente Del Caguán.

INSTITUTO DE HIDROLOGÍA, METEOROLOGÍA Y ESTUDIOS AMBIENTALES - IDEAM
República de Colombia

ALERTAS EMITIDAS MUNICIPALMENTE POR DESLIZAMIENTOS DE TIERRA
20 DE SEPTIEMBRE DE 2025

Leyenda

- Hidrografía
- Límite Departamental
- Límite Internacional

Alertas

- Amarilla
- Naranja
- Roja

Información de Referencia

PROYECCIÓN: Conforme de Gauss
DATUM: MAGNA - SIRGAS
ORIGEN DE LA ZONA: BOGOTÁ
COORDENADAS GEOGRÁFICAS: 4° 35' 46.3215" Lat Norte, 77° 04' 39.8285" Long Oeste
COORDENADAS PLANAS: 1'000.000 metros Norte, 1'000.000 metros Este

Fuente: IDEAM
Cartografía Básica IGAC

Escala: 1:500.000

© Prohibida la Reproducción total o parcial sin autorización expresa del Ideam



DEFINICIONES Y RECOMENDACIONES

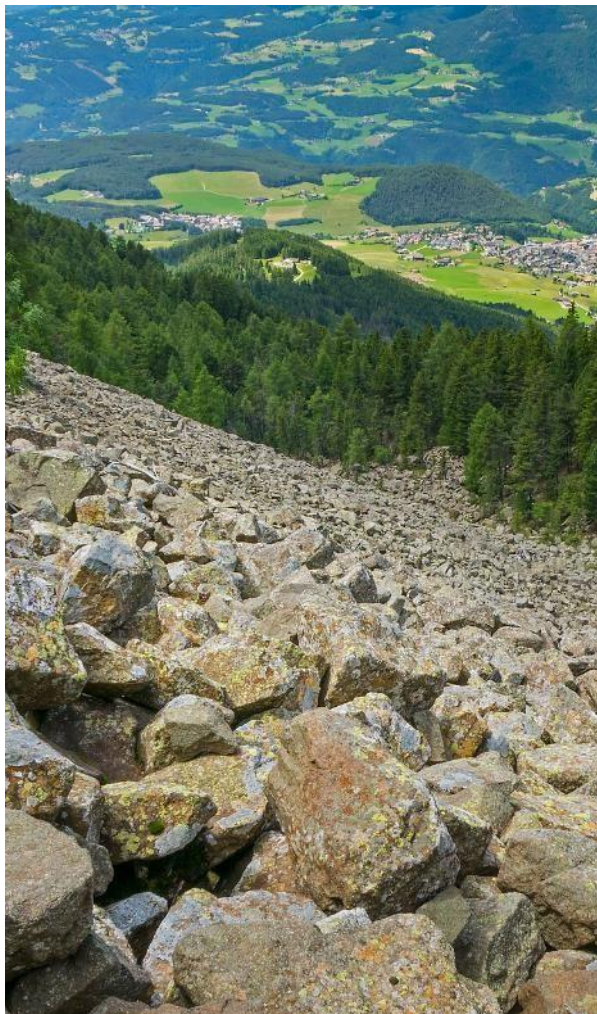

DEFINICIONES	RECOMENDACIONES
<p>DERRUMBE: Término común para referirse a diversos tipos de movimientos en masa, particularmente caídas y deslizamientos.</p> <p>DESLIZAMIENTO: Movimiento ladera abajo de una masa de suelo o roca cuyo desplazamiento ocurre predominantemente a lo largo de una superficie de falla, o de zonas relativamente delgadas con gran deformación cortante.</p> <p>TIPOS DE DESLIZAMIENTOS:</p> <p>Deslizamientos: Incluye movimientos tipo deslizamiento rotacional o deslizamiento traslacional en suelo o roca. En este grupo se pueden incluir los procesos en laderas tipo flujo que hacen parte de la zona de alimentación de flujos de detritos o flujos de lodo.</p> <p>Caídas: Incluye movimientos tipo caída en suelos o rocas. Se pueden incluir también en este tipo los movimientos tipo volcamiento.</p> <p>Flujos: En este tipo se incluyen los procesos tipo flujo de detritos, flujo de lodos o avenida torrencial (Ver numeral 1.2).</p> <p>Reptación: Término utilizado para describir movimientos lentos Y extremadamente lentos (Hungry et al., 2014).</p>	<ul style="list-style-type: none"> • Construya o habite en zonas seguras. • Proteja los bosques. • Evite la tala de árboles y la quema de estos. • Identifique las áreas con amenazas de deslizamientos o derrumbes. • Realice un plan de emergencia familiar. • Estudie rutas alternativas para su evacuación. • No permita que el agua se filtre en el interior de las montañas: abra zanjas, alcantarillas y cuencas firmes que permita el desagüe de agua adecuado. • Evite la acumulación de basura o desechos en suelos ya que esta no permite que el agua filtre por donde debe hacerlo, lo que hace que el terreno se desestabilice.



Pronóstico de la Amenaza por Deslizamientos de Tierra



Ghisliane Echeverry Prieto | Directora General
Rodney Poveda Fernández | Jefe (E) Oficina del Servicio de Pronóstico y Alertas

Elaboró:

Victoria Daniela Camacho (Profesional de turno)

OFICINA DEL SERVICIO DE PRONÓSTICO Y ALERTAS

<https://www.ideam.gov.co/>

Correos electrónicos: servicio@ideam.gov.co, alertas@ideam.gov.co

Calle 25D N° 96B - 70, piso 3. Bogotá, D.C.

Teléfono: +6013527160 ext. 1334 -1335.

VISITA NUESTRAS REDES SOCIALES



InstitutoIDEAM



@IDEAMColombia



IdeamColombia



Ideam.Instituto