



## Boletín No.

# 361

Actualización: 27 de diciembre de 2025 – 12:00 HLC.  
Alertas vigentes hasta: 28 de diciembre de 2025 – 12:00 HLC.



Alerta  
**ROJA**

**PARA TOMAR ACCIÓN** Advierte a los sistemas de prevención y atención de desastres sobre la amenaza que puede ocasionar un fenómeno con efectos adversos sobre la población, el cual requiere la atención inmediata por parte de la población y de los cuerpos de atención y socorro. Se emite una alerta sólo cuando la identificación de un evento extraordinario indique la probabilidad de amenaza inminente y cuando la gravedad del fenómeno implique la movilización de personas y equipos, interrumpiendo el normal desarrollo de sus actividades cotidianas.



Alerta  
**NARANJA**

**PARA PREPARARSE** Indica la presencia de un fenómeno. No implica amenaza inmediata y como tanto es catalogado como un mensaje para informarse y prepararse. El aviso implica vigilancia continua ya que las condiciones son propicias para el desarrollo de un fenómeno, sin que se requiera permanecer alerta.



Alerta  
**AMARILLA**

**PARA INFORMARSE** Es un mensaje oficial por el cual se difunde información. Por lo regular se refiere a eventos observados o registrados y puede contener algunos elementos de pronóstico a manera de orientación. Por sus características pretéritas y futuras difiere del aviso y de la alerta, y por lo general no está encaminado a alertar sino a informar



**CONDICIONES  
NORMALES**

**CONDICIONES NORMALES** La información que se suministra se encuentra dentro de los rangos normales.





## RESUMEN

Debido a la precipitación y temperatura máxima que se han dado en los últimos días, se presentan condiciones de:

**Alerta Alta:** En algunos municipios de los departamentos de Amazonas, Antioquia, Arauca, Bolívar, Boyacá, Caquetá, Casanare, Cesar, Cundinamarca, Córdoba, Guainía, Guaviare, La Guajira, Magdalena, Meta, Norte de Santander, Santander, Sucre, Vaupés y Vichada.

**Alerta Moderada:** En algunos municipios de los departamentos de Amazonas, Antioquia, Arauca, Bolívar, Boyacá, Caquetá, Casanare, Cesar, Cundinamarca, Córdoba, Guainía, La Guajira, Meta, Norte de Santander, Putumayo, Santander, Vaupés y Vichada.

**Alerta Baja:** En algunos departamentos de las regiones Amazonía, Andina, Orinoquía y Caribe.

### Mapa de Pronóstico de la Amenaza por Incendios de la Cobertura Vegetal

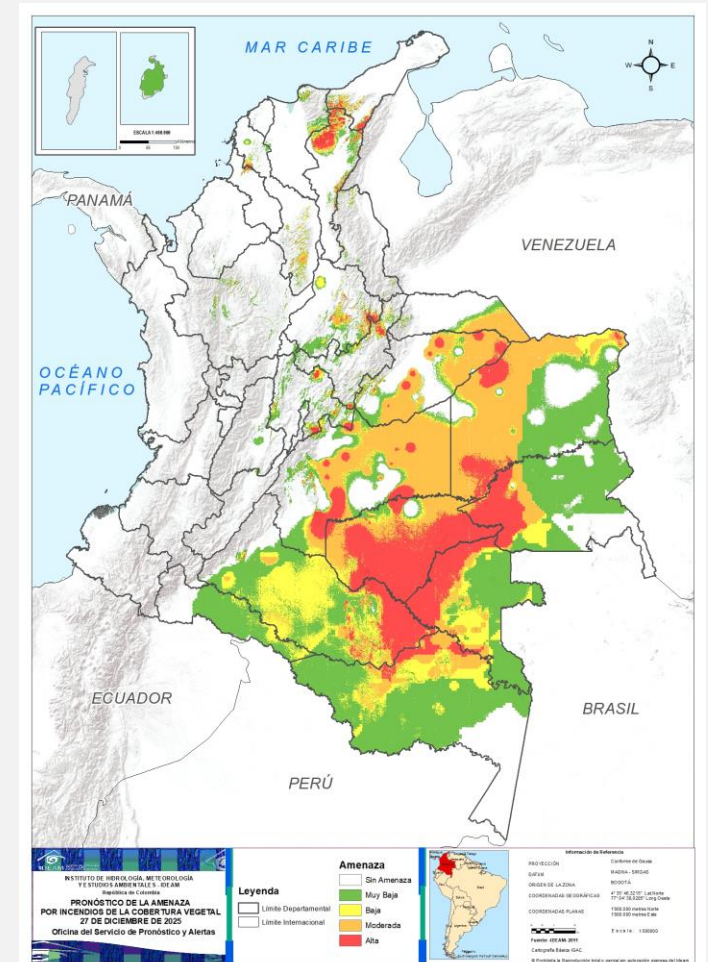



## Gráfica de seguimiento de alertas por pronóstico de la amenaza de incendios de la cobertura vegetal para Colombia durante los últimos 30 días

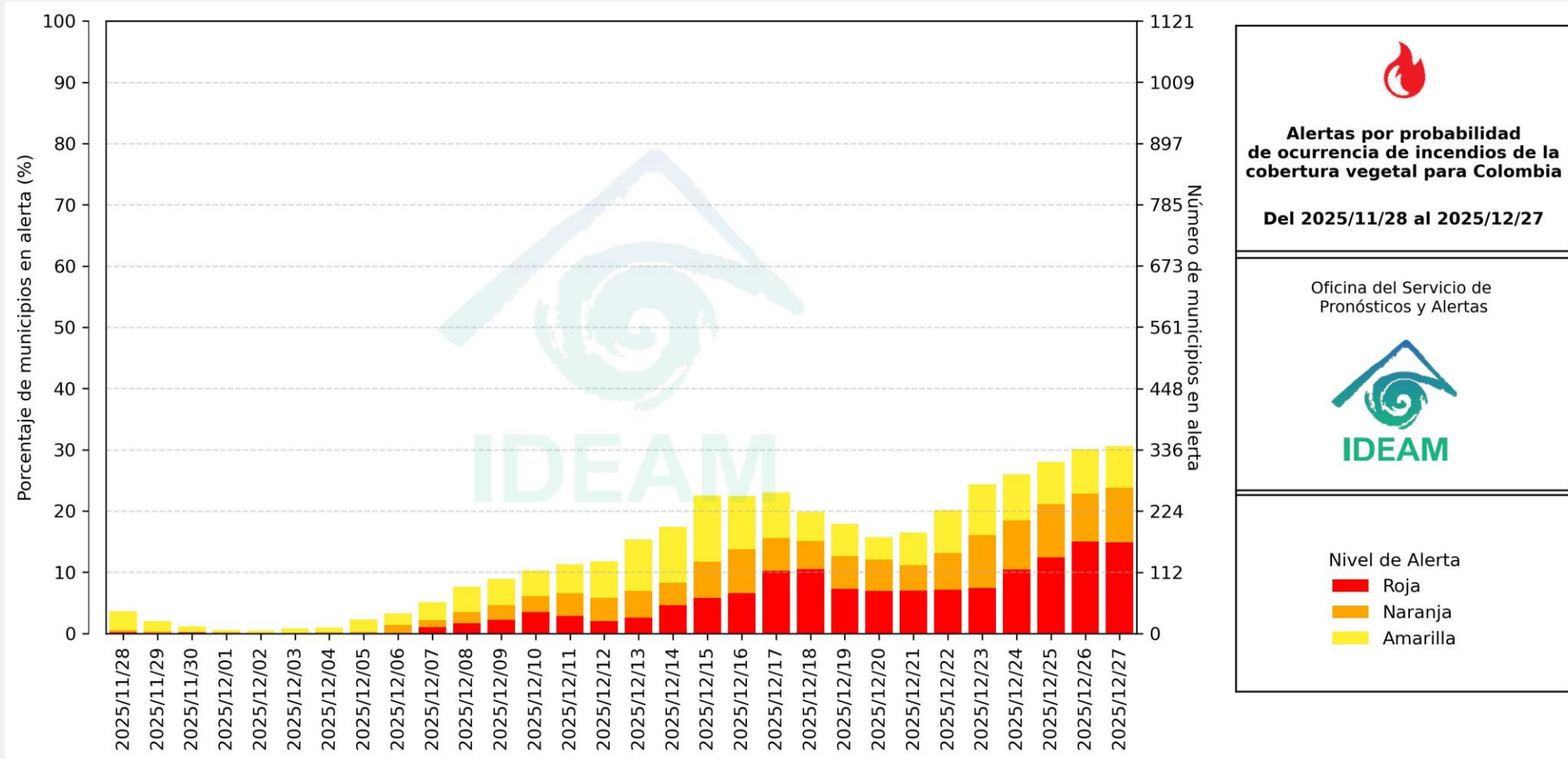

El eje horizontal presenta la fecha de evaluación de las alertas, el eje vertical izquierdo el porcentaje de municipios\* en alerta y el eje vertical derecho el número total de éstos; categorizando las alertas en una barra apilada según su nivel de amenaza: alta (rojo), moderada (naranja) y baja (amarillo).

\* Municipios oficiales registrados por el DANE representado el 100% (1121 municipios) a la fecha.



# Pronóstico de la Amenaza por Incendios de la Cobertura Vegetal



Actualización: 27 de diciembre de 2025 | 12:00 HLC

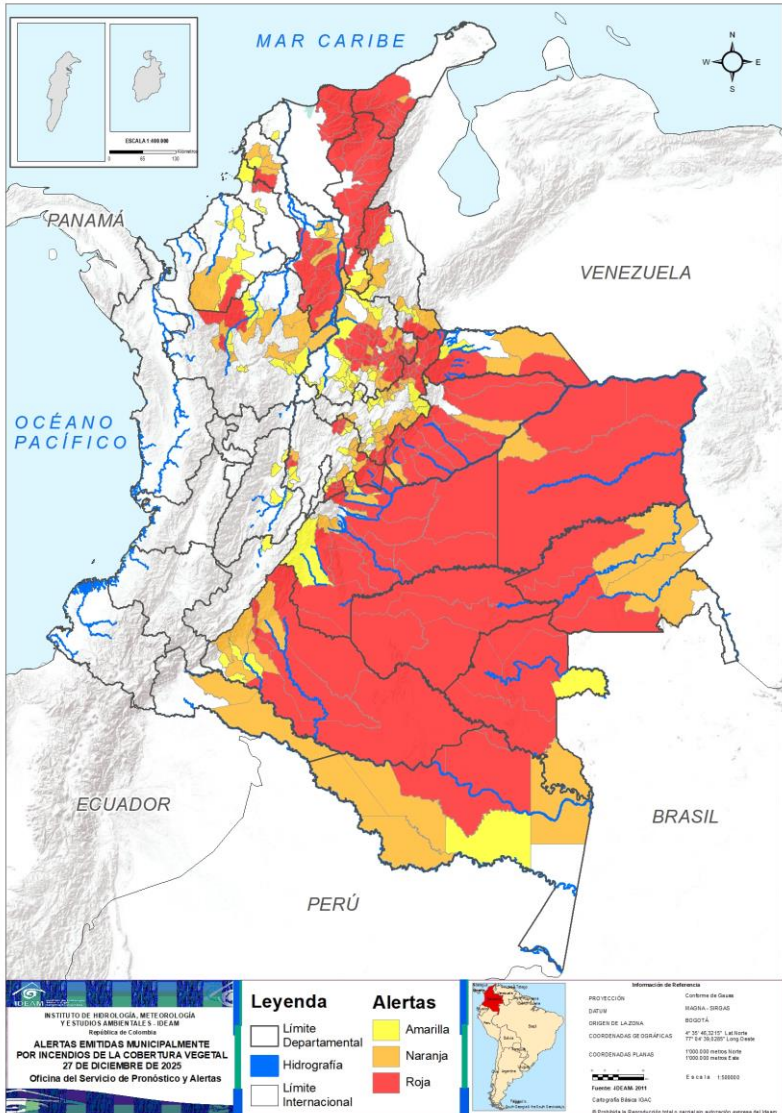

Municipios por regiones:

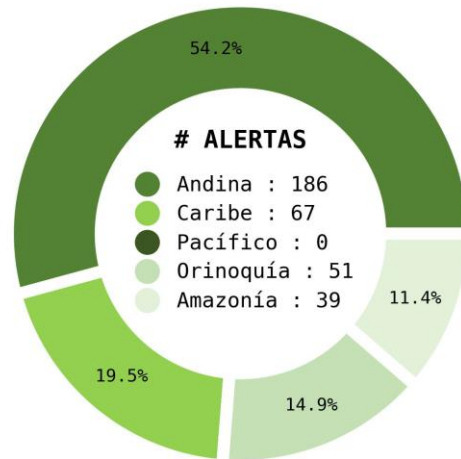

TOTAL MUNICIPIOS : 343

FECHA : 2025-12-27

DEPARTAMENTO	#	DEPARTAMENTO	#	DEPARTAMENTO	#
SANTANDER	31	BOYACÁ	23	BOYACÁ	14
BOYACÁ	17	SANTANDER	15	SANTANDER	12
CESAR	17	ANTIOQUIA	12	CUNDINAMARCA	10
META	17	BOLÍVAR	9	ANTIOQUIA	9
CUNDINAMARCA	14	CUNDINAMARCA	8	CÓRDOBA	5
CASANARE	13	META	6	TOLIMA	5
LA GUAJIRA	10	CAQUETÁ	5	CAQUETÁ	4
BOLÍVAR	9	AMAZONAS	4	NORTE DE SANTANDER	4
CAQUETÁ	5	NORTE DE SANTANDER	4	META	3
GUAVIARE	4	CASANARE	3	BOLÍVAR	2
MAGDALENA	4	ARAUCA	2	SUCRE	2
NORTE DE SANTANDER	4	GUAINÍA	2	AMAZONAS	1
VAUPÉS	4	PUTUMAYO	2	ARAUCA	1
AMAZONAS	3	CESAR	1	CESAR	1
ANTIOQUIA	3	CÓRDOBA	1	VAUPÉS	1
GUAINÍA	3	LA GUAJIRA	1	ATLÁNTICO	1
SUCRE	3	VAUPÉS	1	HUILA	1
VICHADA	3	VICHADA	1		
ARAUCA	2	<b>TOTAL</b>	<b>100</b>	<b>TOTAL</b>	<b>76</b>
CÓRDOBA	1				
<b>TOTAL</b>	<b>167</b>				



# Pronóstico de la Amenaza por Incendios de la Cobertura Vegetal

## REGIÓN CARIBE

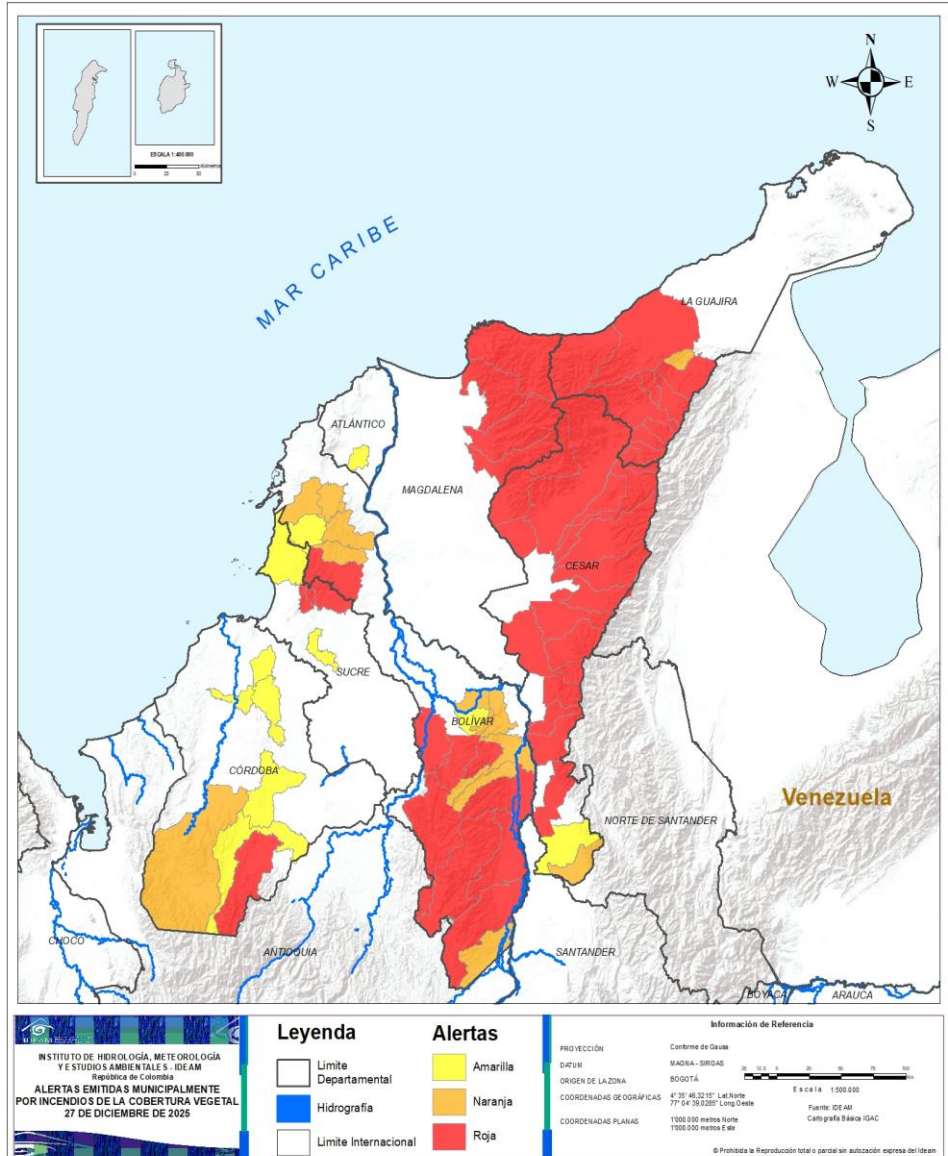

ALERTA	SITIOS PARA LOS CUALES SE GENERA LA ALERTA
	<p><b>BOLÍVAR</b> : Achí, El Carmen De Bolívar, Montecristo, Morales, Norosí, San Pablo, Santa Rosa Del Sur, Simití, Tiquisio.</p> <p><b>CESAR</b> : Aguachica, Agustín Codazzi, Becerril, Bosconia, Chimichagua, Chiriguaná, Curumaní, El Copey, La Gloria, La Jagua De Ibirico, La Paz, Manaure Balcón Del Cesar, Pailitas, Pelaya, Pueblo Bello, San Diego, Valledupar.</p> <p><b>CÓRDOBA</b> : Puerto Libertador.</p> <p><b>LA GUAJIRA</b> : Barrancas, Dibulla, Distracción, El Molino, Fonseca, La Jagua Del Pilar, Riohacha, San Juan Del Cesar, Urumita, Villanueva.</p> <p><b>MAGDALENA</b> : Aracataca, Ciénaga, Fundación, Santa Marta.</p> <p><b>SUCRE</b> : Chalán, Colosó, Ovejas.</p>
	<p><b>BOLÍVAR</b> : Arenal, Arjona, Barranco De Loba, Cantagallo, Mahates, Río Viejo, San Jacinto, San Juan Nepomuceno, San Martín De Loba.</p> <p><b>CESAR</b> : San Alberto.</p> <p><b>CÓRDOBA</b> : Tierralta.</p> <p><b>LA GUAJIRA</b> : Hatonuevo.</p>
	<p><b>ATLÁNTICO</b> : Manatí.</p> <p><b>BOLÍVAR</b> : Altos Del Rosario, María La Baja.</p> <p><b>CESAR</b> : San Martín.</p> <p><b>CÓRDOBA</b> : Cereté, Chimá, Ciénaga De Oro, Montelíbano, Planeta Rica.</p> <p><b>SUCRE</b> : Corozal, San Onofre.</p>



# Pronóstico de la Amenaza por Incendios de la Cobertura Vegetal

# REGIÓN ANDINA

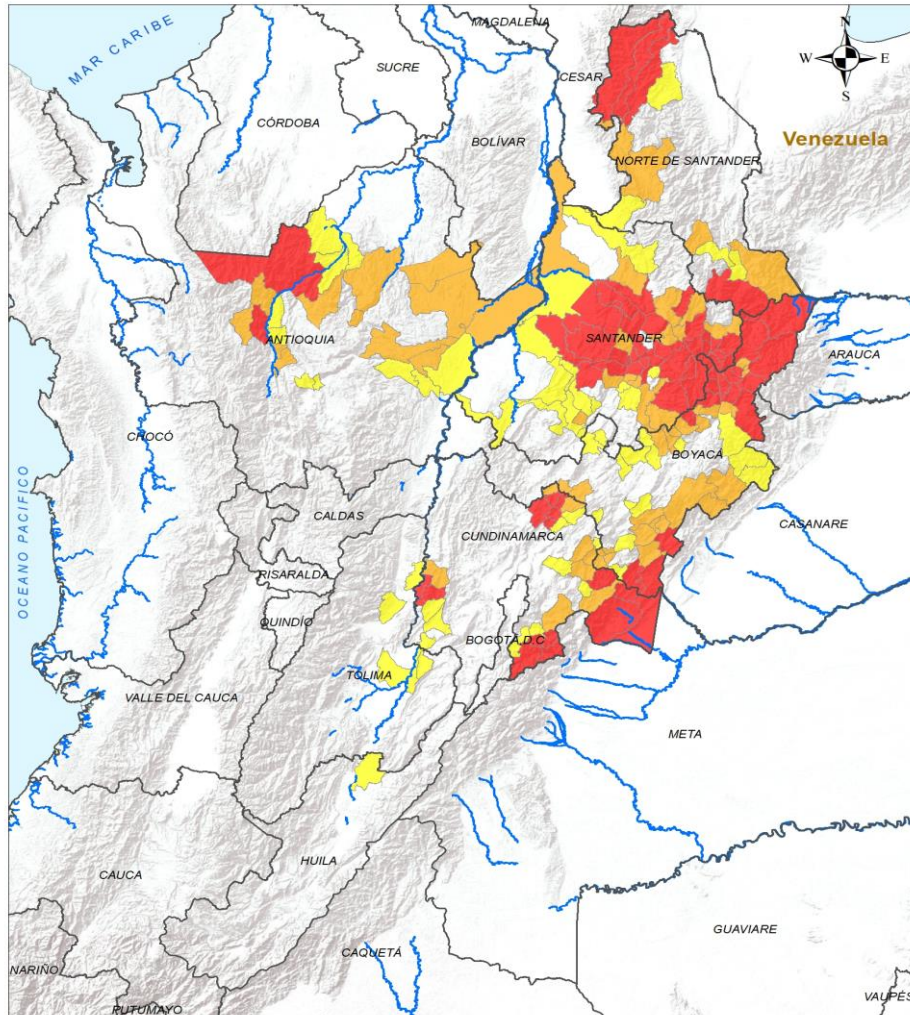

**INSTITUTO DE HIDROLOGÍA, METEOROLOGÍA Y ESTUDIOS AMBIENTALES - IDEAM**  
República de Colombia

**ALERTAS EMITIDAS MUNICIPALMENTE POR INCENDIOS DE LA COBERTURA VEGETAL 27 DE DICIEMBRE DE 2025**

Leyenda		Alertas	
	Limite Departamental		Amarilla
	Hidrografía		Naranja
	Limite Internacional		Roja

**Información de Referencia**

PROYECCIÓN: Conforme de Gauss  
DATUM: MAGNA - SIRGAS  
ORIGEN DE LA ZONA: BOGOTÁ

COORDENADAS GEOGRÁFICAS: 4° 35' 48" 32 15" Lat Norte, 77° 04' 39" 22 85" Long Oeste

COORDENADAS PLANAS: 1000 000 metros Norte, 1000 000 metros Este

Escala: 1:500 000

Fuente: IDEAM Cartografía Básica IGAC

© Prohibida la Reproducción total o parcial sin autorización expresa del IDEAM

## ALERTA SITIOS PARA LOS CUALES SE GENERA LA ALERTA



**ANTIOQUIA** : Briceño, Buriticá, Ituango.  
**BOYACÁ** : Boavita, Chiscas, Chita, Covarachía, Cubará, El Cocuy, Guacamayas, Güicán De La Sierra, La Uvita, Páez, San Luis De Gaceno, San Mateo, Santa María, Soatá, Susacón, Tipacoque, Tutazá.  
**CUNDINAMARCA** : Beltrán, Carmen De Carupa, Fosca, Fúquene, Guayabetal, Gutiérrez, Medina, Paratebuena, Pulí, Quetame, Susa, Sutatausa, Ubalá, Villa De San Diego De Ubaté.  
**NORTE DE SANTANDER** : Chitagá, Convención, El Carmen, Teorama.  
**SANTANDER** : Barichara, Betulia, Cabrera, Capitanejo, Carcasí, Coromoro, Curití, El Carmen De Chucurí, Enciso, Girón, Hato, Los Santos, Macaravita, Mogotes, Molagavita, Málaga, Onzaga, Palmar, Pinchote, Páramo, San Andrés, San Gil, San Joaquín, San José De Miranda, San Miguel, San Vicente De Chucurí, Santa Bárbara, Santa Helena Del Opón, Simacota, Socorro, Zapatoca.



**ANTIOQUIA** : Anorí, Cañasgordas, Guadalupe, Maceo, Olaya, Peque, Remedios, Segovia, Sopetrán, Yarumal, Yolombó, Yondó.  
**BOYACÁ** : Aquitania, Belén, Berbeo, Campohermoso, Cerinza, Duitama, El Espino, Guateque, Guayatá, Jericó, Labranzagrande, Miraflores, Pajarito, Panqueba, Paz De Río, Ráquira, San Eduardo, San Miguel De Sema, Santa Rosa De Viterbo, Sativanorte, Somondoco, Sutatenza, Zetaquirá.  
**CUNDINAMARCA** : Fómeque, Gachalá, Gachetá, Guachetá, Machetá, Manta, San Juan De Rioseco, Simijaca.  
**NORTE DE SANTANDER** : Cucutilla, Ocaña, Toledo, Ábrego.  
**SANTANDER** : Aratocha, Cepitá, Charalá, Chima, Chipatá, Concepción, Confines, Encino, Galán, Guaca, Jordán, Lebrija, Palmas Del Socorro, Piedecuesta, Puerto Wilches.



# Pronóstico de la Amenaza por Incendios de la Cobertura Vegetal

# REGIÓN ANDINA

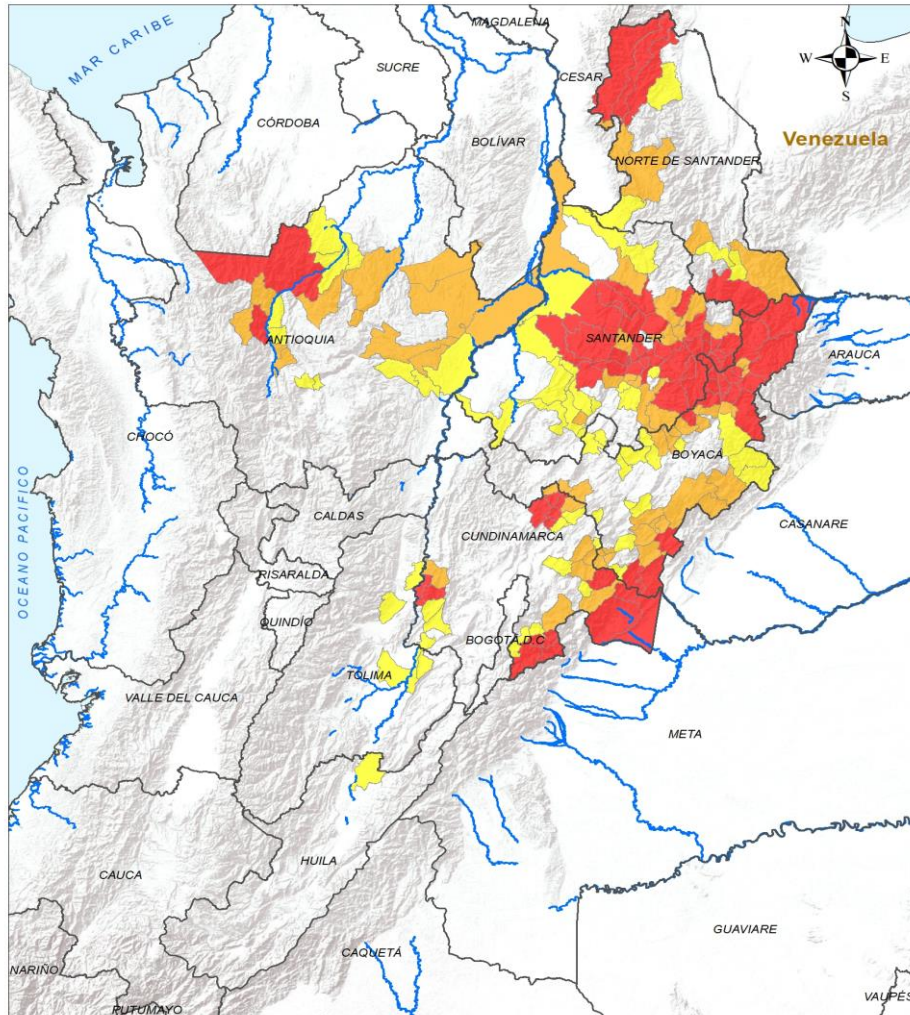

## ALERTA

## SITIOS PARA LOS CUALES SE GENERA LA ALERTA



- ANTIOQUIA : Bello, Caracolí, Copacabana, Liborina, Puerto Berrío, Sabanalarga, San Roque, Tarazá, Valdivia.
- BOYACÁ : Chivor, Ciénega, Cómbita, Floresta, Garagoa, Moniquirá, Paipa, Paya, Pisba, Rondón, Socotá, Sotaquirá, Togüí, Turmequé.
- CUNDINAMARCA : Cucunubá, Cáqueza, Gama, Guatavita, Jerusalén, Lenguazaque, Ricaurte, Tibirita, Tocaima, Une.
- HUILA : Villavieja.
- NORTE DE SANTANDER : El Tarra, La Esperanza, Labateca, Pamplona.
- SANTANDER : Aguada, Barbosa, Barrancabermeja, Bolívar, Guapotá, La Paz, Landázuri, Oiba, Puerto Parra, Rionegro, Valle De San José, Vélez.
- TOLIMA : Alvarado, Ambalema, Carmen De Apicalá, Guamo, Suárez.

<p>INSTITUTO DE HIDROLOGÍA, METEOROLOGÍA Y ESTUDIOS AMBIENTALES - IDEAM República de Colombia</p> <p><b>ALERTAS EMITIDAS MUNICIPALMENTE POR INCENDIOS DE LA COBERTURA VEGETAL 27 DE DICIEMBRE DE 2025</b></p>	<p><b>Leyenda</b></p> <ul style="list-style-type: none"> <li>Limite Departamental</li> <li>Hidrografía</li> <li>Limite Internacional</li> </ul>	<p><b>Alertas</b></p> <ul style="list-style-type: none"> <li>Amarilla</li> <li>Naranja</li> <li>Roja</li> </ul>	<p><b>Información de Referencia</b></p> <p>PROYECCIÓN: Conforme de Gauss          DATUM: MAGNA - SIRGAS          ORIGEN DE LA ZONA: BOGOTÁ          COORDENADAS GEOGRÁFICAS: 4° 35' 46" 32 15" Lat Norte, 77° 04' 39 028" Long Oeste          COORDENADAS PLANAS: 1000 000 metros Norte, 1000 000 metros Este</p> <p>Escala: 1:500 000          Fuente: IDEAM Cartografía Básica IGAC</p> <p>© Prohibida la Reproducción total o parcial sin autorización expresa del Ideam</p>
---	---	---	---



# Pronóstico de la Amenaza por Incendios de la Cobertura Vegetal

## REGIÓN PACÍFICO



# CONDICIONES NORMALES

<p>INSTITUTO DE HIDROLOGÍA, METEOROLOGÍA Y ESTUDIOS AMBIENTALES - IDEAM República de Colombia</p> <p><b>ALERTAS EMITIDAS MUNICIPALMENTE POR INCENDIOS DE LA COBERTURA VEGETAL 27 DE DICIEMBRE DE 2025</b></p>	<p><b>Leyenda</b></p> <ul style="list-style-type: none"> <li>Limite Departamental</li> <li>Hidrografia</li> <li>Limite Internacional</li> </ul>	<p><b>Alertas</b></p> <ul style="list-style-type: none"> <li>Amarilla</li> <li>Naranja</li> <li>Roja</li> </ul>	<p><b>Información de Referencia</b></p> <p>PROYECCIÓN: Coordenada Gauss DATUM: MADRID - SIRGAS ORIGEN DE LA ZONA: BOGOTÁ COORDENADAS GEOGRÁFICAS: 4° 35' 48,3215" Lat Norte, 77° 04' 39,0287" Long Oeste COORDENADAS PLANAS: 1'000 000 metros Norte, 1'000 000 metros Este</p> <p>Escala: 1:500 000 Fuente: IDEAM Cartografía: Básica 104C</p> <p>© Prohibida la Reproducción total o parcial sin autorización expresa del IDEAM.</p>
---	---	---	---





# Pronóstico de la Amenaza por Incendios de la Cobertura Vegetal

# REGIÓN ORINOQUÍA

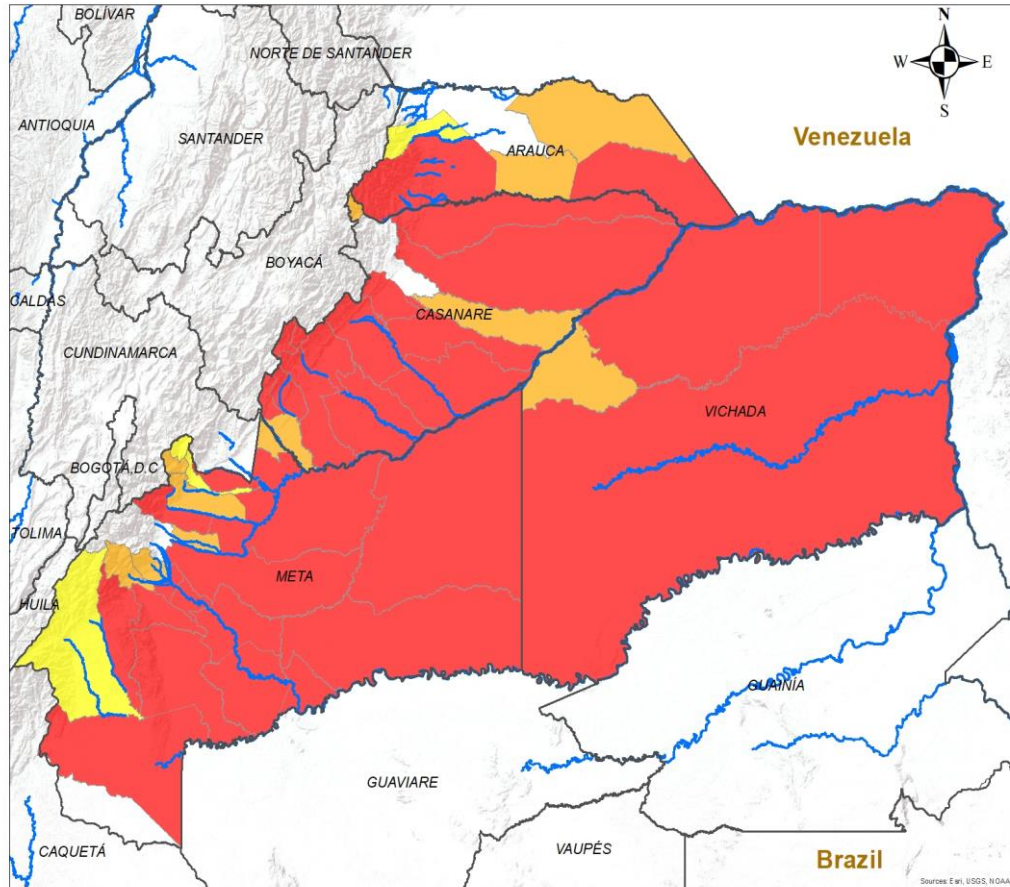

ALERTA	SITIOS PARA LOS CUALES SE GENERA LA ALERTA
	<p>ARAUCA : Cravo Norte, Tame.</p> <p>CASANARE : Aguazul, Chámeza, Hato Corozal, Maní, Monterrey, Nunchía, Orocué, Paz De Ariporo, Recetor, Sabanalarga, San Luis De Palenque, Tauramena, Yopal.</p> <p>META : Acacías, Cabuyaro, Cumaral, Fuente De Oro, Granada, La Macarena, Mapiripán, Mesetas, Puerto Concordia, Puerto Gaitán, Puerto Lleras, Puerto López, Puerto Rico, San Carlos De Guaroa, San Juan De Arama, San Martín, Vistahermosa.</p> <p>VICHADA : Cumaribo, La Primavera, Puerto Carreño.</p>
	<p>ARAUCA : Arauca, Puerto Rondón.</p> <p>CASANARE : La Salina, Trinidad, Villanueva.</p> <p>META : Barranca De Upía, Castilla La Nueva, El Calvario, El Castillo, Lejanías, Villavicencio.</p> <p>VICHADA : Santa Rosalía.</p>
	<p>ARAUCA : Fortul.</p> <p>META : Restrepo, San Juanito, Uribe.</p>

INSTITUTO DE HIDROLOGIA, METEOROLOGIA Y ESTUDIOS AMBIENTALES - IDEAM  
República de Colombia

**ALERTAS EMITIDAS MUNICIPALMENTE POR INCENDIOS DE LA COBERTURA VEGETAL 27 DE DICIEMBRE DE 2025**

**Leyenda**

- Hidrografía
- Límite Departamental
- Límite Internacional

**Alertas**

- Amarilla
- Naranja
- Roja

**Información de Referencia**

PROYECCIÓN: Conforme de Gauss  
 DATUM: MAGNA - SIRGAS  
 ORIGEN DE LA ZONA: BOGOTÁ  
 COORDENADAS GEOGRÁFICAS: 4° 35' 46.3215" Lat Norte, 77° 04' 39.6285" Long Oeste  
 COORDENADAS PLANAS: 1'000.000 metros Norte, 1'000.000 metros Este

Escala: 1:500.000  
 Fuente: IDEAM  
 Cartografía: Básica IGAC

© Prohibida la Reproducción total o parcial sin autorización expresa del Ideam



# Pronóstico de la Amenaza por Incendios de la Cobertura Vegetal

# REGIÓN AMAZONIA

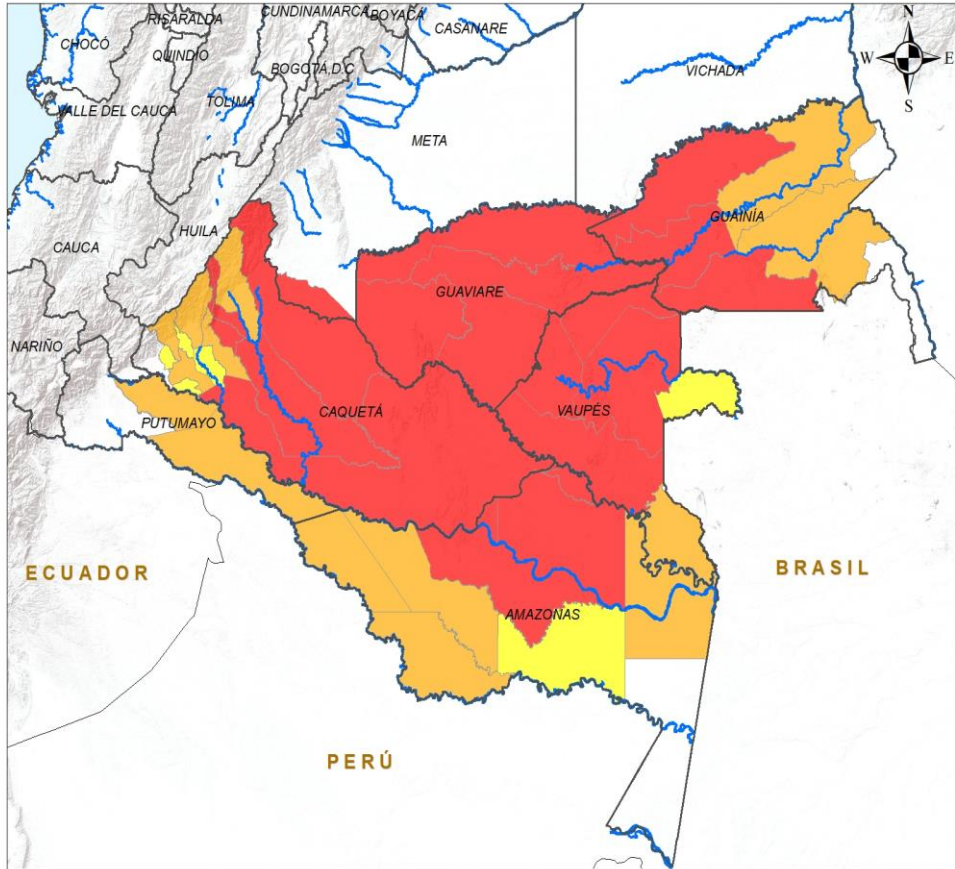

**INSTITUTO DE HIDROLOGIA, METEOROLOGIA Y ESTUDIOS AMBIENTALES - IDEAM**  
República de Colombia

**ALERTAS EMITIDAS MUNICIPALMENTE POR INCENDIOS DE LA COBERTURA VEGETAL 27 DE DICIEMBRE DE 2025**

**Leyenda**

- Hidrografía
- Limite Departamental
- Limite Internacional

**Alertas**

- Amarilla
- Naranja
- Roja

**Información de Referencia**

PROYECCIÓN: Conforme de Gauss  
 DATUM: MAGNA - SIRGAS  
 ORIGEN DE LA ZONA: BOGOTÁ  
 COORDENADAS GEOGRÁFICAS: 4° 35' 46.3215" Lat.Norte, 77° 04' 39.0285" Long.Oeste  
 COORDENADAS PLANAS: 1'000.000 metros Norte, 1'000.000 metros Este

Fuente: IDEAM  
Cartografía Básica IGAC

Escala: 1:500.000

© Prohíbe la Reproducción total o parcial sin autorización expresa del Ideam

ALERTA	SITIOS PARA LOS CUALES SE GENERA LA ALERTA
	<p>AMAZONAS : La Victoria, Mirití - Paraná, Puerto Santander.</p> <p>CAQUETÁ : Cartagena Del Chairá, El Doncello, El Paujíl, San Vicente Del Caguán, Solano.</p> <p>GUAINÍA : Barrancominas, Morichal, Pana Pana.</p> <p>GUAVIARE : Calamar, El Retorno, Miraflores, San José Del Guaviare.</p> <p>VAUPÉS : Carurú, Mitú, Pacoa, Papunahua.</p>
	<p>AMAZONAS : El Encanto, La Chorrera, La Pedrera, Puerto Alegría.</p> <p>CAQUETÁ : Belén De Los Andaquíes, Florencia, La Montañita, Puerto Rico, Valparaíso.</p> <p>GUAINÍA : Inírida, Puerto Colombia.</p> <p>PUTUMAYO : Puerto Guzmán, Puerto Leguízamo.</p> <p>VAUPÉS : Taraira.</p>
	<p>AMAZONAS : Puerto Arica.</p> <p>CAQUETÁ : Albania, Milán, Morelia, Solita.</p> <p>VAUPÉS : Yavaraté.</p>



## DEFINICIONES Y RECOMENDACIONES



DEFINICIONES	RECOMENDACIONES
<p>Amenaza: Peligro latente de que un evento físico de origen natural, o causado, o inducido por la acción humana de manera accidental, se presente con una severidad suficiente para causar pérdida de vidas, lesiones u otros impactos en la salud, así como también daños y pérdidas en los bienes, la infraestructura, los medios de sustento, la prestación de servicios y los recursos ambientales (Ley 1523 de 2012).</p> <p>Conato (Incendio): Fuego de origen natural o antrópico que afecta o destruye una extensión inferior a 5.000 m<sup>2</sup>, de cualquier tipo de cobertura vegetal, ya sea en zona urbana o rural.</p> <p>Incendio de la cobertura vegetal: Fuego sobre la cobertura vegetal de origen natural o antrópico que se propaga sin control, que causa perturbaciones ecológicas afectando o destruyendo una extensión superior a 5.000 m<sup>2</sup>, ya sea en zona urbana o rural, que responde al tipo de vegetación, cantidad de combustible, oxígeno, condiciones meteorológicas, topografía, actividades humanas, entre otras.</p> <p>Incendio forestal: Un incendio forestal es un "fuego que, cualquiera sea su origen, se propaga sin control en terrenos rurales a través de vegetación leñosa, arbustiva o herbácea, ya sea viva o muerta". Es decir, no solo se queman los árboles, sino que se destruye todo un ecosistema de especies vegetales silvestres y también animales que habitan en estos terrenos. (Conaf, 2019)</p>	<p>A la comunidad en general, a los turistas y caminantes apagar debidamente las fogatas y no dejar residuos tipo vidrio que sirvan como elementos concentradores de la radiación solar e igualmente reportar a las autoridades en caso de ocurrencia de incendios.</p> <p>A los consejos departamentales y municipales, las autoridades ambientales regionales y locales, mantener activos los planes de prevención y atención de incendios con el fin de evitar la ocurrencia y propagación de los mismos especialmente en áreas de reserva forestal y del Sistema Nacional de Parques Nacionales Naturales.</p> <p>A los sistemas regionales y locales de bomberos disponer de los elementos necesarios para la atención oportuna de eventos de incendio de la cobertura vegetal</p>



## Pronóstico de la Amenaza por Incendios de la Cobertura Vegetal



**Ghisliane Echeverry Prieto | Directora General**  
**Rodney Poveda Fernández | Jefe (E) Oficina del Servicio de Pronóstico y Alertas**

**Elaboró:**

Victoria Daniela Camacho (Profesional de turno).

**OFICINA DEL SERVICIO DE PRONÓSTICO Y ALERTAS**

<http://www.ideam.gov.co>

**Correos electrónicos:** [servicio@ideam.gov.co](mailto:servicio@ideam.gov.co), [alertas@ideam.gov.co](mailto:alertas@ideam.gov.co)

Calle 25D N° 96B - 70, piso 3. Bogotá, D.C.

Teléfono: 3075625 ext. 1334 -1336.

**VISITA NUESTRAS REDES SOCIALES**



InstitutoIDEAM



@IDEAMColombia



IdeamColombia



Ideam.Instituto