



Boletín No.

029

Actualización: 29 de enero de 2026 – 12:00 HLC.

Alertas vigentes hasta: 30 de enero de 2026 – 12:00 HLC.



Alerta
ROJA

PARA TOMAR ACCIÓN Advierte a los sistemas de prevención y atención de desastres sobre la amenaza que puede ocasionar un fenómeno con efectos adversos sobre la población, el cual requiere la atención inmediata por parte de la población y de los cuerpos de atención y socorro. Se emite una alerta sólo cuando la identificación de un evento extraordinario indique la probabilidad de amenaza inminente y cuando la gravedad del fenómeno implique la movilización de personas y equipos, interrumpiendo el normal desarrollo de sus actividades cotidianas.



Alerta
NARANJA

PARA PREPARARSE Indica la presencia de un fenómeno. No implica amenaza inmediata y como tanto es catalogado como un mensaje para informarse y prepararse. El aviso implica vigilancia continua ya que las condiciones son propicias para el desarrollo de un fenómeno, sin que se requiera permanecer alerta.



Alerta
AMARILLA

PARA INFORMARSE Es un mensaje oficial por el cual se difunde información. Por lo regular se refiere a eventos observados o registrados y puede contener algunos elementos de pronóstico a manera de orientación. Por sus características pretéritas y futuras difiere del aviso y de la alerta, y por lo general no está encaminado a alertar sino a informar



**CONDICIONES
NORMALES**

CONDICIONES NORMALES La información que se suministra se encuentra dentro de los rangos normales.





RESUMEN

Debido a las precipitaciones de los últimos días, se presenta saturación de humedad en los suelos, que dan origen a diferentes niveles de probabilidad para la ocurrencia de deslizamientos de tierra, en zonas de ladera y alta pendiente:

Alerta Alta: Para algunos municipios de los departamentos de Antioquia, Arauca, Boyacá, Caldas, Caquetá, Cauca, Chocó, Cundinamarca, Huila, Meta, Nariño, Norte de Santander, Putumayo, Quindío, Risaralda, Santander y Valle del Cauca.

Alerta Moderada: Para algunos municipios de los departamentos de Antioquia, Arauca, Boyacá, Caldas, Caquetá, Cauca, Cesar, Chocó, Cundinamarca, Huila, Meta, Nariño, Norte de Santander, Putumayo, Quindío, Risaralda, Santander, Tolima, Valle del Cauca y la ciudad de Bogotá, D.C

Alerta Baja: Para algunos municipios de las regiones Andina, Amazonía, Pacífico, Caribe y Orinoquía.

En el apartado específico de este informe para cada región, se encuentra información detallada de los niveles de alerta en cada municipio.

Mapa de Pronóstico de la Amenaza por Deslizamientos de Tierra

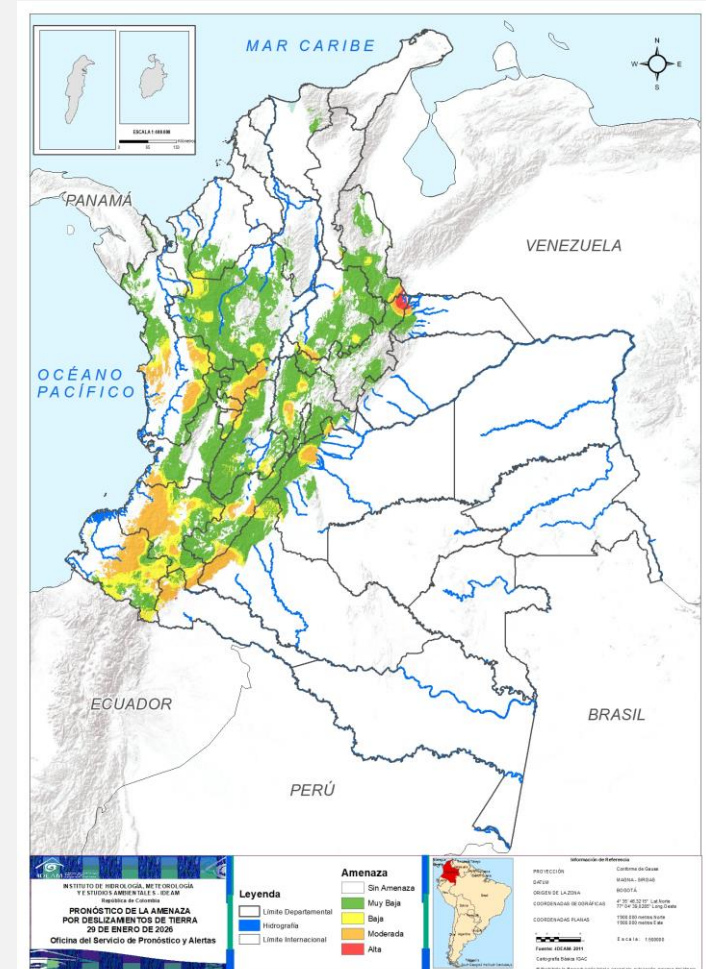



Gráfica de seguimiento de alertas por pronóstico de la amenaza de deslizamientos de tierra para Colombia durante los últimos 30 días

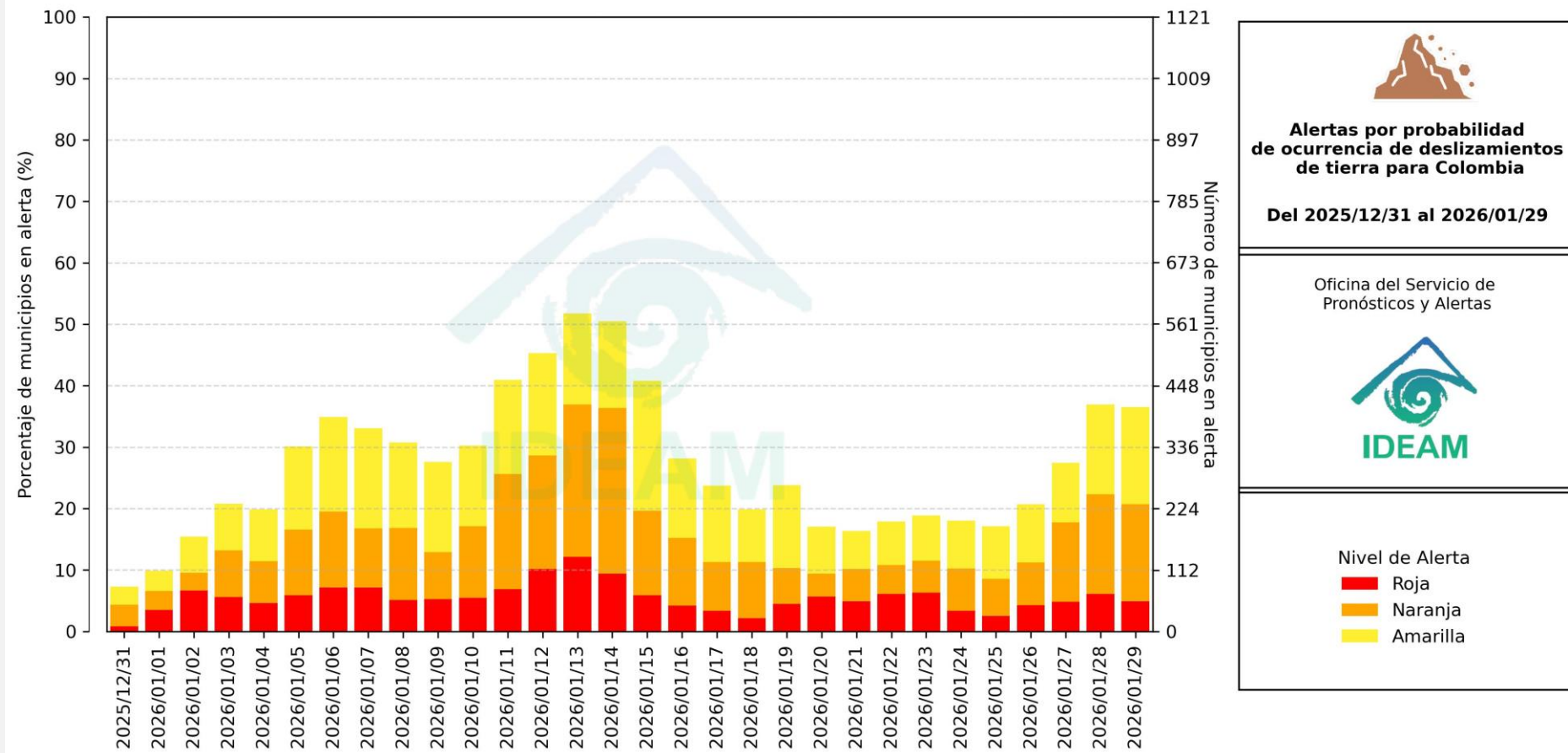

El eje horizontal presenta la fecha de evaluación de las alertas, el eje vertical izquierdo el porcentaje de municipios* en alerta y el eje vertical derecho el número total de éstos; categorizando las alertas en una barra apilada según su nivel de amenaza: alta (rojo), moderada (naranja) y baja (amarillo).

* Municipios oficiales registrados por el DANE representado el 100% (1121 municipios) a la fecha.



Pronóstico de la Amenaza por Deslizamientos de Tierra



Actualización: 29 de enero de 2026 | 12:00 HLC

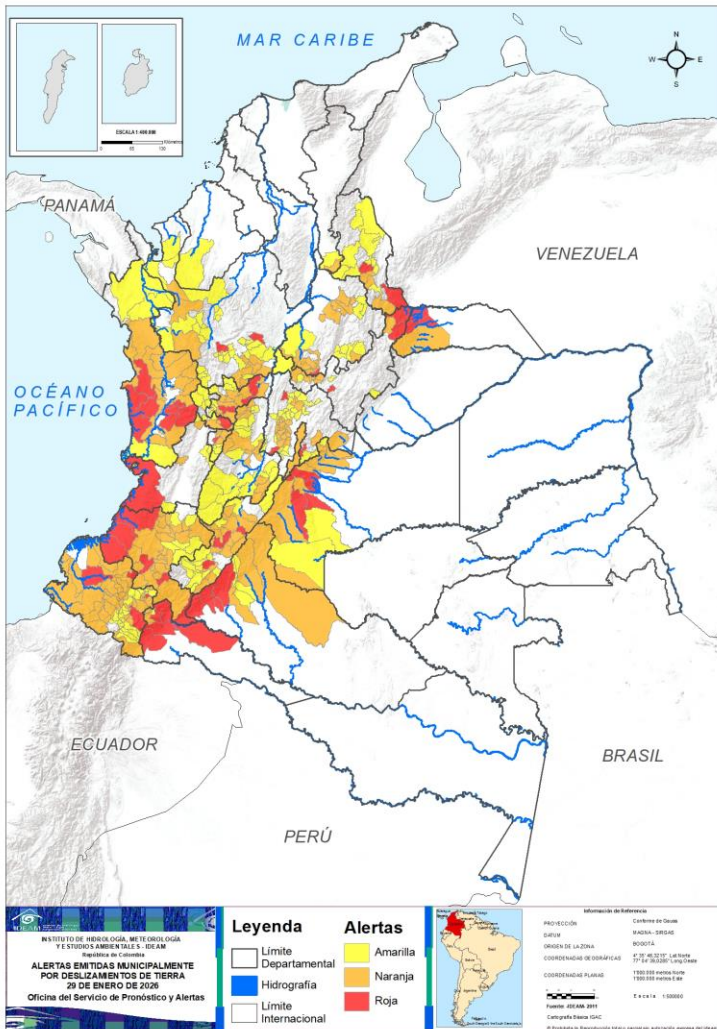

Municipios por regiones:

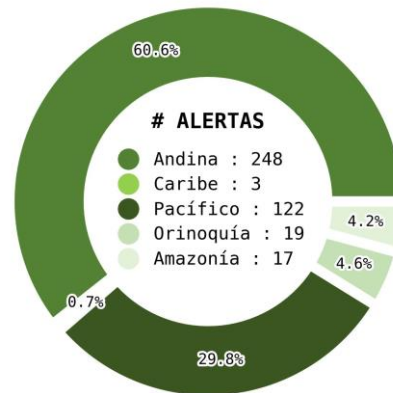

TOTAL MUNICIPIOS : 409
FECHA : 2026-01-29

| DEPARTAMENTO | # |
|--------------------|-----------|
| CHOCÓ | 7 |
| CAUCA | 6 |
| META | 5 |
| PUTUMAYO | 5 |
| CALDAS | 4 |
| CAQUETÁ | 4 |
| HUILA | 4 |
| NARIÑO | 4 |
| BOYACÁ | 3 |
| CUNDINAMARCA | 3 |
| ANTIOQUIA | 2 |
| ARAUCA | 2 |
| NORTE DE SANTANDER | 2 |
| QUINDÍO | 1 |
| RISARALDA | 1 |
| SANTANDER | 1 |
| VALLE DEL CAUCA | 1 |
| TOTAL | 55 |

| DEPARTAMENTO | # |
|--------------------|------------|
| NARIÑO | 30 |
| CAUCA | 22 |
| CUNDINAMARCA | 21 |
| HUILA | 15 |
| CHOCÓ | 13 |
| TOLIMA | 12 |
| CALDAS | 11 |
| SANTANDER | 11 |
| ANTIOQUIA | 8 |
| META | 8 |
| BOYACÁ | 7 |
| QUINDÍO | 4 |
| CAQUETÁ | 3 |
| NORTE DE SANTANDER | 3 |
| PUTUMAYO | 2 |
| RISARALDA | 2 |
| VALLE DEL CAUCA | 2 |
| ARAUCA | 1 |
| CESAR | 1 |
| BOGOTÁ, D.C. | 1 |
| TOTAL | 177 |

| DEPARTAMENTO | # |
|--------------------|------------|
| ANTIOQUIA | 34 |
| CUNDINAMARCA | 27 |
| NARIÑO | 22 |
| TOLIMA | 18 |
| HUILA | 13 |
| NORTE DE SANTANDER | 10 |
| SANTANDER | 9 |
| CALDAS | 7 |
| CAUCA | 7 |
| RISARALDA | 6 |
| VALLE DEL CAUCA | 5 |
| BOYACÁ | 4 |
| QUINDÍO | 4 |
| CHOCÓ | 3 |
| META | 3 |
| CAQUETÁ | 2 |
| PUTUMAYO | 1 |
| CESAR | 1 |
| CÓRDOBA | 1 |
| TOTAL | 177 |



Pronóstico de la Amenaza por Deslizamientos de Tierra

REGIÓN CARIBE

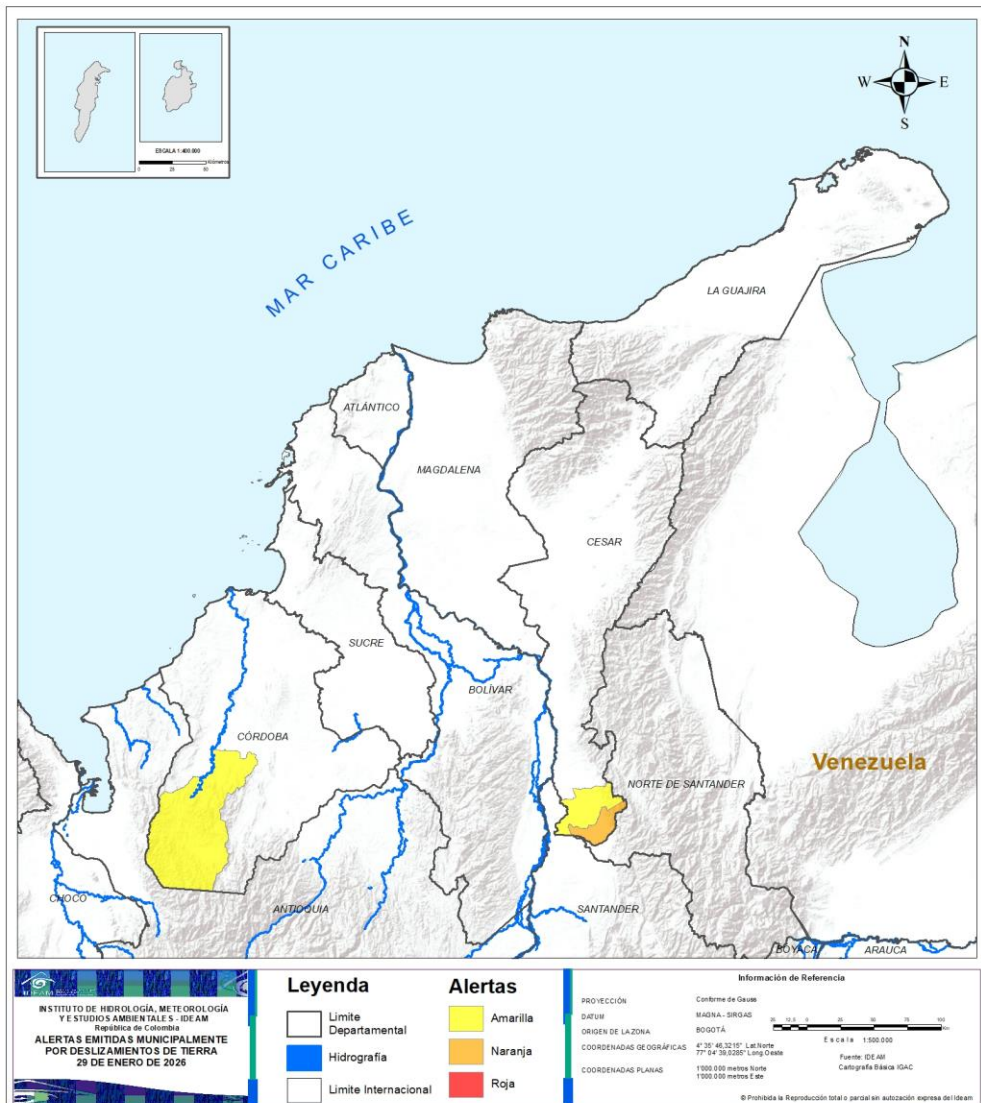

| ALERTA | SITIOS PARA LOS CUALES SE GENERA LA ALERTA |
|--------|---|
| | CESAR : San Alberto. |
| | CESAR : San Martín. CÓRDOBA : Tierralta. |



Pronóstico de la Amenaza por Deslizamientos de Tierra

REGIÓN ANDINA

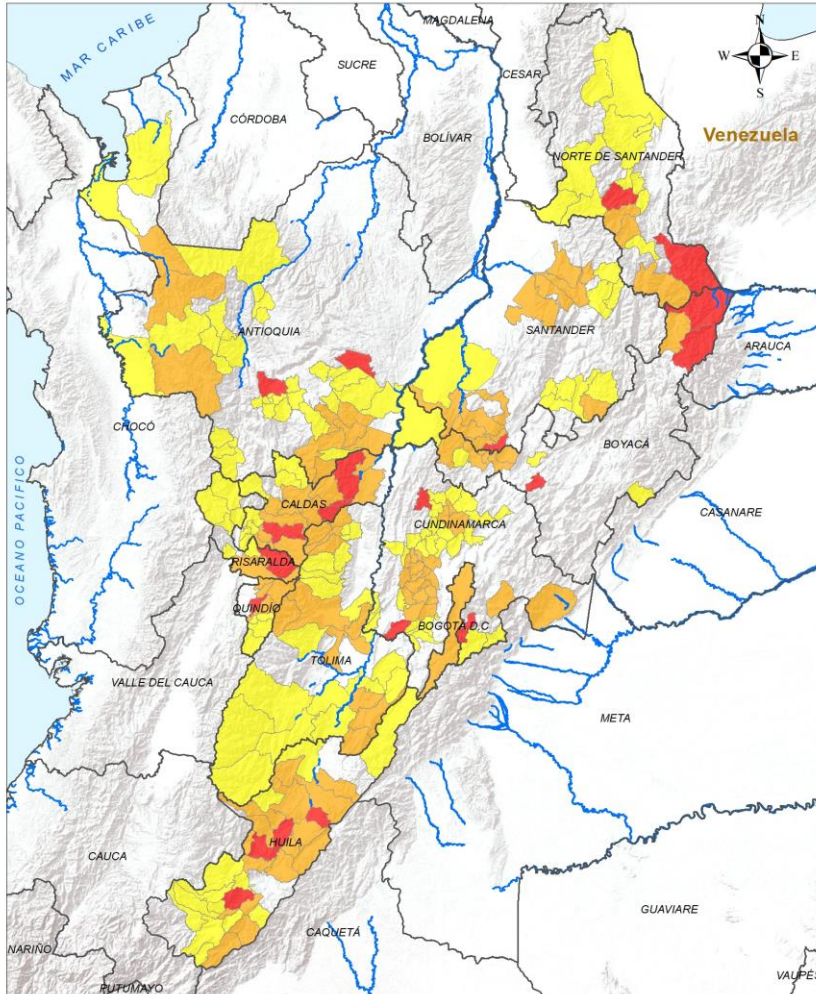

INSTITUTO DE HIDROLOGÍA, METEOROLOGÍA Y ESTUDIOS AMBIENTALES - IDEAM
 República de Colombia
ALERTAS EMITIDAS MUNICIPALMENTE POR DESLIZAMIENTOS DE TIERRA
 29 DE ENERO DE 2026

Legenda

- Limite Departamental
- Hidrografía
- Limite Internacional

Alertas

- Amarilla
- Naranja
- Roja

Información de Referencia

PROYECCIÓN: Conforme de Gauss
 DATUM: MADRID - SIRGAS
 ORIGEN DE LA ZONA: BOGOTÁ

COORDENADAS GEOGRÁFICAS: 4° 35' 46.3215" Lat Norte, 77° 04' 38.6289" Long Oeste
 COORDENADAS PLANAS: 1500 000 metros Norte, 1500 000 metros Este

Escala: 1:500 000
 Fuente: IDEAM
 Cartografía Básica IGAC

© Prohibida la Reproducción total o parcial sin autorización expresa del IDEAM

ALERTA SITIOS PARA LOS CUALES SE GENERA LA ALERTA

 ANTIOQUIA : Medellín, San Roque.
 BOYACÁ : Cubará, Güicán De La Sierra, Samacá.
 CALDAS : Manizales, Manzanares, Marquetalia, Samaná.
 CUNDINAMARCA : La Palma, Nilo, Une.
 HUILA : Rivera, Tarqui, Tesalia, Yaguará.
 NORTE DE SANTANDER : Salazar, Toledo.
 QUINDÍO : Armenia.
 RISARALDA : Santa Rosa De Cabal.
 SANTANDER : Albania.

 ANTIOQUIA : Cocorná, Dabeiba, Mutatá, Nariño, San Francisco, San Luis, Sonsón, Urrao.
 BOGOTÁ, D.C. : Bogotá, D.C..
 BOYACÁ : Briceño, Chiquinquirá, Chiscas, Otanche, Pauna, Saboyá, Tununguá.
 CALDAS : Aranzazu, Chinchiná, Filadelfia, Marulanda, Neira, Norcasia, Palestina, Pensilvania, Salamina, Victoria, Villamaría.
 CUNDINAMARCA : Albán, Anapoima, Anolaima, Bituima, Bojacá, Cachipay, El Colegio, Facatativá, Fómeque, Granada, Guayabal De Síquima, La Mesa, Medina, Pacho, Quipile, San Antonio Del Tequendama, Silvania, Tena, Villagómez, Viotá, Zipacón.
 HUILA : Acevedo, Algeciras, Altamira, Campoalegre, Elías, Gigante, Hobo, Neiva, Nátaga, Paicol, Palermo, Suaza, Tello, Teruel, Íquira.
 NORTE DE SANTANDER : Arboledas, Chitagá, Cucutilla.
 QUINDÍO : Calarcá, Circasia, Filandia, Salento.
 RISARALDA : Dosquebradas, Pereira.
 SANTANDER : Betulia, Bolívar, Bucaramanga, Encino, Florián, Girón, Jesús María, La Belleza, Lebrija, San Vicente De Chucurí, Sucre.
 TOLIMA : Alpujarra, Cajamarca, Casabianca, Coello, Dolores, Espinal, Fresno, Herveo, Ibagué, Prado, San Luis, Villahermosa.



Pronóstico de la Amenaza por Deslizamientos de Tierra

REGIÓN ANDINA

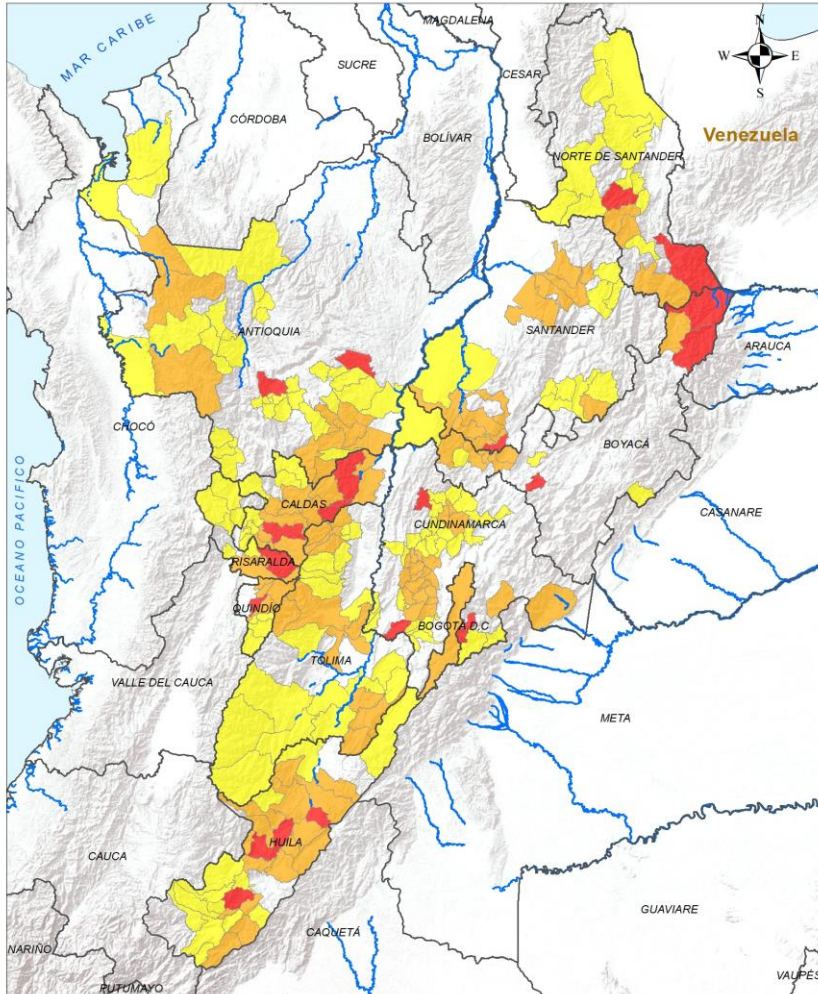

ALERTA

SITIOS PARA LOS CUALES SE GENERA LA ALERTA



ANTIOQUIA : Abriaquí, Alejandría, Andes, Angelópolis, Apartadó, Argelia, Betania, Caicedo, Caldas, Cañasgordas, Ciudad Bolívar, Concepción, El Carmen De Viboral, Envigado, Frontino, Giraldo, Granada, Guarne, Hispania, Itagüí, Ituango, La Estrella, Puerto Nare, Retiro, Rionegro, Sabaneta, San Andrés De Cuerquía, San Carlos, San José De La Montaña, San Rafael, Santa Fé De Antioquia, Toledo, Turbo, Vigía Del Fuerte.

BOYACÁ : Pajarito, Puerto Boyacá, San Pablo De Borbur, Villa De Leyva.

CALDAS : Aguadas, Anserma, Belalcázar, Pácora, Riosucio, Risaralda, San José.

CUNDINAMARCA : Apulo, Arbeláez, Chaguaní, Cucunubá, El Peñón, Fusagasugá, Girardot, Guataquí, Guayabetal, Gutiérrez, La Vega, Nariño, Nocaima, Paima, Pandi, San Cayetano, San Francisco, Sasaima, Subachoque, Supatá, Tausa, Tibacuy, Topaipí, Vergara, Vianí, Villeta, Zipaquirá.

HUILA : Aipe, Colombia, Guadalupe, Isnos, La Argentina, La Plata, Oporapa, Palestina, Pital, Pitalito, Saladoblanco, Santa María, Timaná.

NORTE DE SANTANDER : Cáchira, Durania, El Tarra, Gramalote, La Esperanza, Pamplona, Santiago, Sardinata, Tibú, Ábrego.

QUINDÍO : Buenavista, Córdoba, Génova, Pijao.

RISARALDA : Apía, Balboa, Belén De Umbría, Marsella, Mistrató, Pueblo Rico.

SANTANDER : Charalá, Cimitarra, Coromoro, Guadalupe, Oiba, Piedecuesta, Santa Bárbara, Suaita, Tona.

TOLIMA : Anzoátegui, Ataco, Chaparral, Coyaima, Cunday, Falan, Flandes, Líbano, Murillo, Natagaima, Palocabildo, Piedras, Planadas, Purificación, Rioblanco, Rovira, Santa Isabel, Villarrica.

Legenda

- Límite Departamental
- Hidrografía
- Límite Internacional

Alertas

- Amarilla
- Naranja
- Roja

Información de Referencia

PROYECCIÓN: Conforme de Gauss
 DATUM: MADRID - SIRGAS
 ORIGEN DE LA ZONA: BOGOTÁ
 COORDENADAS GEOGRÁFICAS: 4° 35' 46.3215" Lat Norte, 77° 04' 38.6289" Long Oeste
 COORDENADAS PLANAS: 1588 000 metros Norte, 1500 000 metros Este

Escala: 1:500 000
 Fuente: IDEAM
 Cartografía Básica IGAC

© Prohibida la Reproducción total o parcial sin autorización expresa del IDEAM

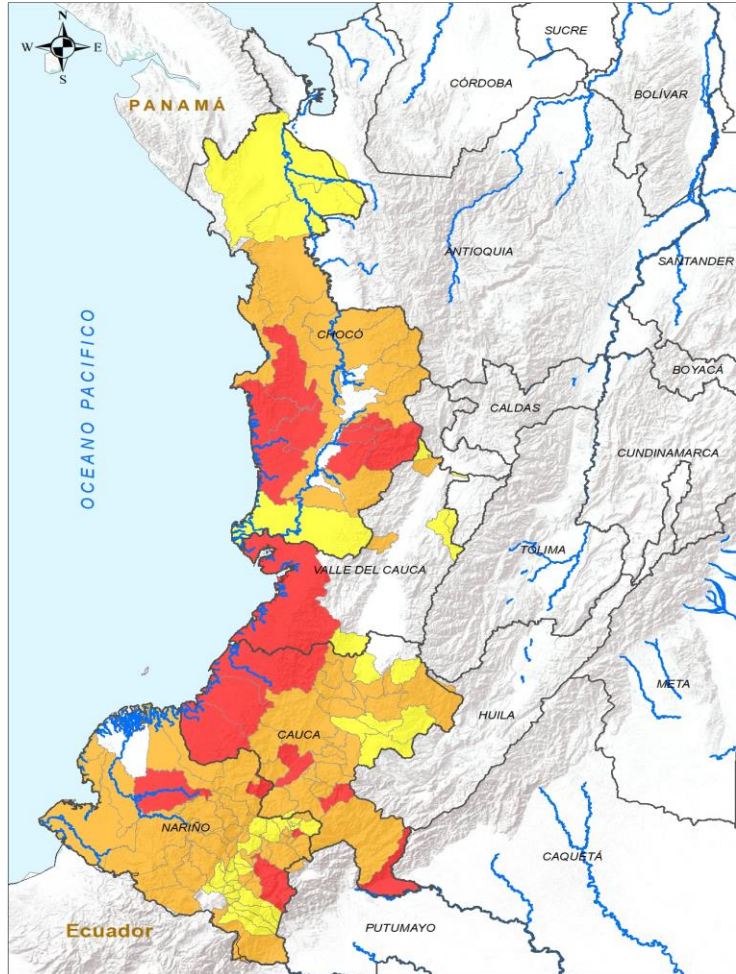

| | | | |
|---|---|---|--|
| LEYENDA Límite Departamental Límite Internacional Hidrografía | Alertas Amarilla Naranja Roja | Información de Referencia PROYECCIÓN: Conforme de Gauss DATUM: MADRID - BIRGAS ORIGEN DE LA ZONA: BOGOTÁ COORDENADAS GEOGRÁFICAS: 4° 30' 46.32" N, 77° 04' 38.02" O Long. Oeste COORDENADAS PLANAS: 1000 000 metros Norte, 1000 000 metros Este Fuente: IDEAM Cartografía Básica IGAC © Prohibida la Reproducción total o parcial sin autorización expresa del IDEAM. | |
| | | INSTITUTO DE HIDROLOGÍA, METEOROLOGÍA Y ESTUDIOS AMBIENTALES - IDEAM República de Colombia ALERTAS EMITIDAS MUNICIPALMENTE POR DESLIZAMIENTOS DE TIERRA 29 DE ENERO DE 2026 | |

| ALERTA | | SITIOS PARA LOS CUALES SE GENERA LA ALERTA |
|--------|--|---|
| | | CAUCA : Guapi, López De Micay, Patía, Piamonte, San Sebastián, Timbiquí. CHOCÓ : Alto Baudó, Bajo Baudó, Condoto, Medio Baudó, Nóvita, Río Iró, San José Del Palmar. NARIÑO : Leiva, Magüí, Pasto, San Bernardo. VALLE DEL CAUCA : Buenaventura. |
| | | CAUCA : Almaguer, Argelia, Balboa, Bolívar, Buenos Aires, Cajibío, Caldono, El Tambo, Jambaló, La Sierra, La Vega, Mercaderes, Morales, Piendamó - Tunía, Páez, Rosas, Santa Rosa, Silvia, Sotará Paispamba, Sucre, Suárez, Timbío. CHOCÓ : Bagadó, Bahía Solano, Bojayá, El Cantón Del San Pablo, El Carmen De Atrato, Istmina, Lloró, Medio Atrato, Nuquí, Quibdó, Río Quito, Sipí, Tadó. NARIÑO : Albán, Arboleda, Barbacoas, Buesaco, Chachagüí, Cumbal, Cumbitara, El Charco, El Peñol, El Rosario, El Tablón De Gómez, Francisco Pizarro, Ipiales, La Florida, La Llanada, Linares, Los Andes, Mallama, Nariño, Policarpa, Ricaurte, Roberto Payán, Samaniego, San Andrés De Tumaco, San Pablo, San Pedro De Cartago, Santa Bárbara, Santacruz, Tangua, Yacuanquer. VALLE DEL CAUCA : Ansermanuevo, Riofrío. |
| | | CAUCA : Florencia, Inzá, Popayán, Puracé, Santander De Quilichao, Toribío, Totoró. CHOCÓ : Carmen Del Darién, El Litoral Del San Juan, Riosucio. NARIÑO : Ancuya, Belén, Colón, Consacá, Contadero, Córdoba, El Tambo, Funes, Guaitarilla, Iles, Imués, La Cruz, La Unión, Ospina, Potosí, Providencia, Puerres, San Lorenzo, Sandoná, Sapuyes, Taminango, Túquerres. VALLE DEL CAUCA : Caicedonia, El Águila, Jamundí, Sevilla, Ulloa. |



Pronóstico de la Amenaza por Deslizamientos de Tierra

REGIÓN ORINOQUÍA

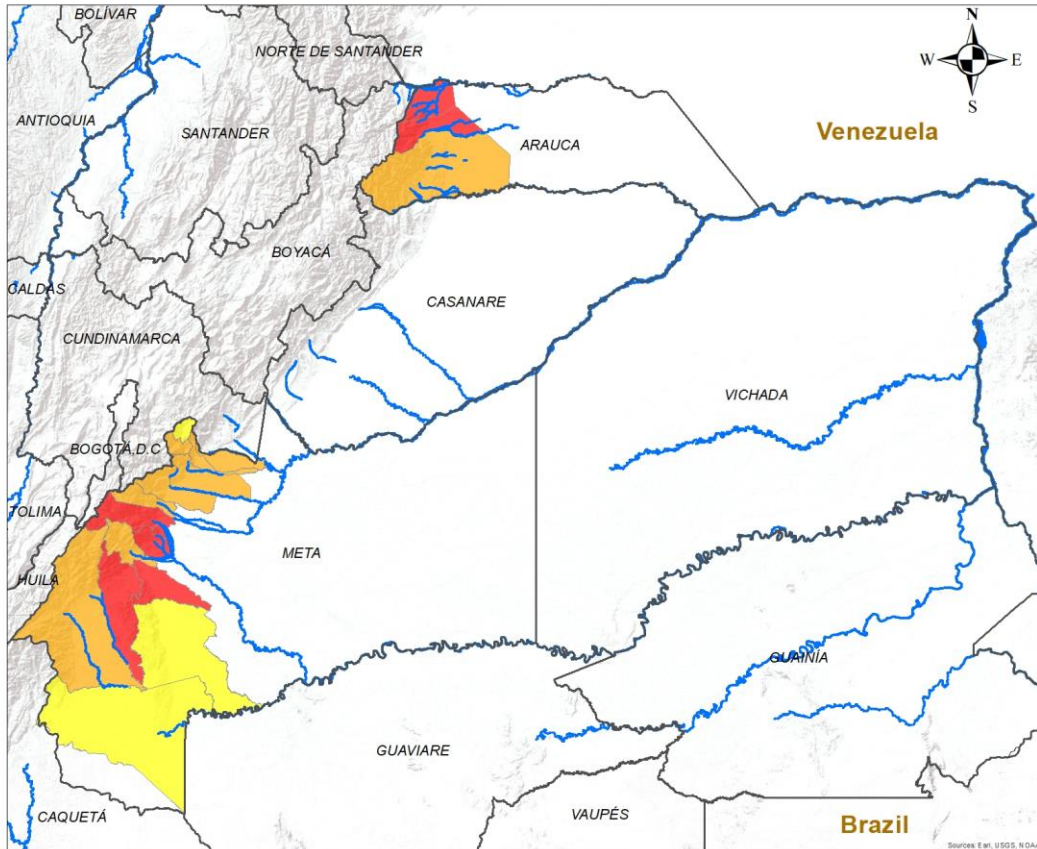

INSTITUTO DE HIDROLOGÍA, METEOROLOGÍA Y ESTUDIOS AMBIENTALES - IDEAM
República de Colombia

ALERTAS EMITIDAS MUNICIPALMENTE POR DESLIZAMIENTOS DE TIERRA
29 DE ENERO DE 2026

Leyenda

- Hidrografía
- Límite Departamental
- Límite Internacional

Alertas

- Amarilla
- Naranja
- Roja

Información de Referencia

PROYECCIÓN: Conforme de Gauss
 DATUM: MAGNA - SIRGAS
 ORIGEN DE LA ZONA: BOGOTÁ
 COORDENADAS GEOGRÁFICAS: 4° 35' 46.3215" Lat.Norte, 77° 04' 39.0285" Long.Oeste
 COORDENADAS PLANAS: 1'000.000 metros Norte, 1'000.000 metros Este

Escala: 1:500.000
 Fuente: IDEAM
 Cartografía Básica IGAC

© Prohibida la Reproducción total o parcial sin autorización expresa del Ideam

| ALERTA | SITIOS PARA LOS CUALES SE GENERA LA ALERTA |
|--------|---|
| | ARAUCA : Fortul, Saravena. META : Cubarral, El Castillo, El Dorado, Mesetas, San Juan De Arama. |
| | ARAUCA : Tame. META : Acacías, Cumaral, El Calvario, Guamal, Lejanías, Restrepo, Uribe, Villavicencio. |
| | META : La Macarena, San Juanito, Vistahermosa. |



Pronóstico de la Amenaza por Deslizamientos de Tierra

REGIÓN AMAZONÍA

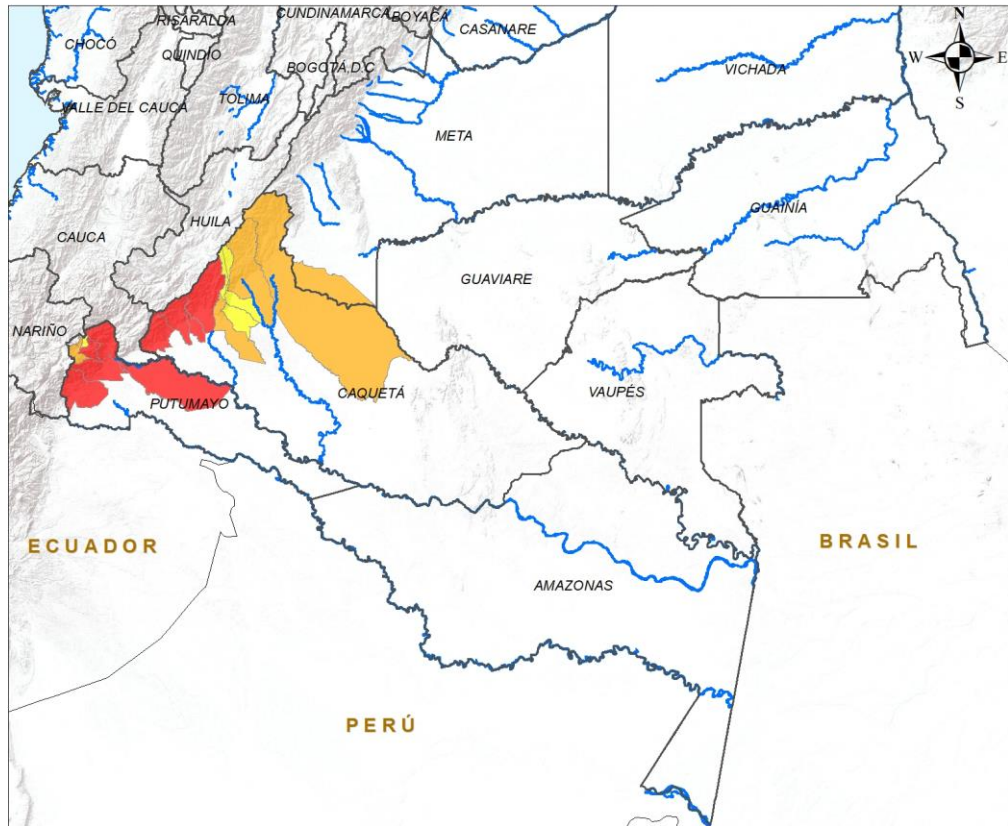

| ALERTA | | SITIOS PARA LOS CUALES SE GENERA LA ALERTA | |
|--------|--|---|--|
| | | CAQUETÁ : Belén De Los Andaquíes, Florencia, Morelia, San José Del Fragua. PUTUMAYO : Mocoa, Orito, Puerto Guzmán, San Francisco, Villagarzón. | |
| | | CAQUETÁ : La Montañita, Puerto Rico, San Vicente Del Caguán. PUTUMAYO : Colón, Santiago. | |
| | | CAQUETÁ : El Doncello, El Paujíl. PUTUMAYO : Sibundoy. | |

INSTITUTO DE HIDROLOGIA, METEOROLOGIA Y ESTUDIOS AMBIENTALES - IDEAM
República de Colombia
ALERTAS EMITIDAS MUNICIPALMENTE POR DESLIZAMIENTOS DE TIERRA
29 DE ENERO DE 2026

Leyenda

- Hidrografia
- Límite Departamental
- Límite Internacional

Alertas

- Amarilla
- Naranja
- Roja

Información de Referencia

PROYECCIÓN: Conforme de Gauss
 DATUM: MAGNA - SIRGAS
 ORIGEN DE LA ZONA: BOGOTÁ
 COORDENADAS GEOGRÁFICAS: 4° 35' 46.3215" Lat Norte, 77° 04' 39.9285" Long Oeste
 COORDENADAS PLANAS: 1'000.000 metros Norte, 1'000.000 metros Este

Escala: 1:500.000
 Fuente: IDEAM
 Cartografía Básica IGAC

© Prohibida la Reproducción total o parcial sin autorización expresa del Ideam



DEFINICIONES Y RECOMENDACIONES

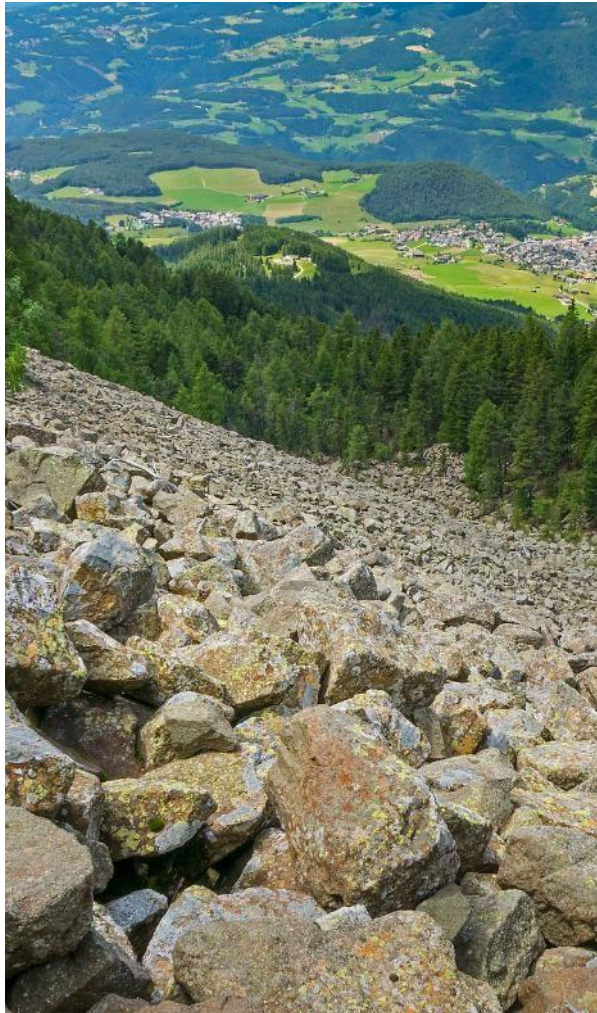

| DEFINICIONES | RECOMENDACIONES |
|---|--|
| <p>DERRUMBE: Término común para referirse a diversos tipos de movimientos en masa, particularmente caídas y deslizamientos.</p> <p>DESLIZAMIENTO: Movimiento ladera abajo de una masa de suelo o roca cuyo desplazamiento ocurre predominantemente a lo largo de una superficie de falla, o de zonas relativamente delgadas con gran deformación cortante.</p> <p>TIPOS DE DESLIZAMIENTOS:</p> <p>Deslizamientos: Incluye movimientos tipo deslizamiento rotacional o deslizamiento traslacional en suelo o roca. En este grupo se pueden incluir los procesos en laderas tipo flujo que hacen parte de la zona de alimentación de flujos de detritos o flujos de lodo.</p> <p>Caídas: Incluye movimientos tipo caída en suelos o rocas. Se pueden incluir también en este tipo los movimientos tipo volcamiento.</p> <p>Flujos: En este tipo se incluyen los procesos tipo flujo de detritos, flujo de lodos o avenida torrencial (Ver numeral 1.2).</p> <p>Reptación: Término utilizado para describir movimientos lentos Y extremadamente lentos (Hungry et al., 2014).</p> | <ul style="list-style-type: none"> • Construya o habite en zonas seguras. • Proteja los bosques. • Evite la tala de árboles y la quema de estos. • Identifique las áreas con amenazas de deslizamientos o derrumbes. • Realice un plan de emergencia familiar. • Estudie rutas alternativas para su evacuación. • No permita que el agua se filtre en el interior de las montañas: abra zanjas, alcantarillas y cuencas firmes que permita el desagüe de agua adecuado. • Evite la acumulación de basura o desechos en suelos ya que esta no permite que el agua filtre por donde debe hacerlo, lo que hace que el terreno se desestabilice. |



Pronóstico de la Amenaza por Deslizamientos de Tierra



Ghisliane Echeverry Prieto | Directora General
Rodney Poveda Fernández | Jefe (E) Oficina del Servicio de Pronóstico y Alertas

Elaboró:

Carolina Valencia Monroy-Leonardo Ruales H.(Profesional de turno)

OFICINA DEL SERVICIO DE PRONÓSTICO Y ALERTAS

<https://www.ideam.gov.co/>

Correos electrónicos: servicio@ideam.gov.co, alertas@ideam.gov.co

Calle 25D N° 96B - 70, piso 3. Bogotá, D.C.

Teléfono: +6013527160 ext. 1334 -1335.

VISITA NUESTRAS REDES SOCIALES



InstitutoIDEAM



@IDEAMColombia



IdeamColombia



Ideam.Instituto