



## Boletín No.

# 031

Actualización: 31 de enero de 2026 – 12:00 HLC.

Alertas vigentes hasta: 01 de febrero de 2026 – 12:00 HLC.



Alerta  
**ROJA**

**PARA TOMAR ACCIÓN** Advierte a los sistemas de prevención y atención de desastres sobre la amenaza que puede ocasionar un fenómeno con efectos adversos sobre la población, el cual requiere la atención inmediata por parte de la población y de los cuerpos de atención y socorro. Se emite una alerta sólo cuando la identificación de un evento extraordinario indique la probabilidad de amenaza inminente y cuando la gravedad del fenómeno implique la movilización de personas y equipos, interrumpiendo el normal desarrollo de sus actividades cotidianas.



Alerta  
**NARANJA**

**PARA PREPARARSE** Indica la presencia de un fenómeno. No implica amenaza inmediata y como tanto es catalogado como un mensaje para informarse y prepararse. El aviso implica vigilancia continua ya que las condiciones son propicias para el desarrollo de un fenómeno, sin que se requiera permanecer alerta.



Alerta  
**AMARILLA**

**PARA INFORMARSE** Es un mensaje oficial por el cual se difunde información. Por lo regular se refiere a eventos observados o registrados y puede contener algunos elementos de pronóstico a manera de orientación. Por sus características pretéritas y futuras difiere del aviso y de la alerta, y por lo general no está encaminado a alertar sino a informar



**CONDICIONES  
NORMALES**

**CONDICIONES NORMALES** La información que se suministra se encuentra dentro de los rangos normales.





## RESUMEN

Debido a las precipitaciones de los últimos días, se presenta saturación de humedad en los suelos, que dan origen a diferentes niveles de probabilidad para la ocurrencia de deslizamientos de tierra, en zonas de ladera y alta pendiente:

**Alerta Alta:** Para algunos municipios de los departamentos de Antioquia, Arauca, Boyacá, Caldas, Caquetá, Cauca, Chocó, Cundinamarca, Córdoba, Huila, Meta, Nariño, Norte de Santander, Putumayo, Santander, Tolima y Valle del Cauca.

**Alerta Moderada:** Para algunos municipios de los departamentos de Nariño, Antioquia, Arauca, Boyacá, Caldas, Caquetá, Cauca, Cesar, Chocó, Cundinamarca, Córdoba, Huila, Meta, Norte de Santander, Putumayo, Quindío, Risaralda, Santander, Tolima y Valle del Cauca.

**Alerta Baja:** Para algunos municipios de las regiones Andina, Amazonía, Pacífico, Caribe y Orinoquía.

En el apartado específico de este informe para cada región, se encuentra información detallada de los niveles de alerta en cada municipio.

## Mapa de Pronóstico de la Amenaza por Deslizamientos de Tierra

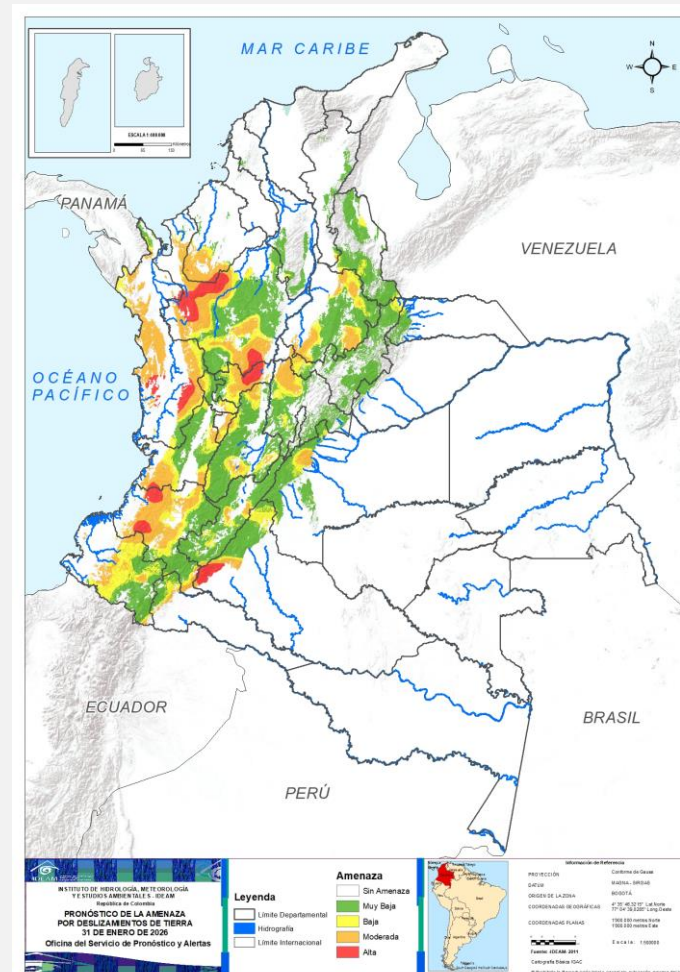



## Gráfica de seguimiento de alertas por pronóstico de la amenaza de deslizamientos de tierra para Colombia durante los últimos 30 días

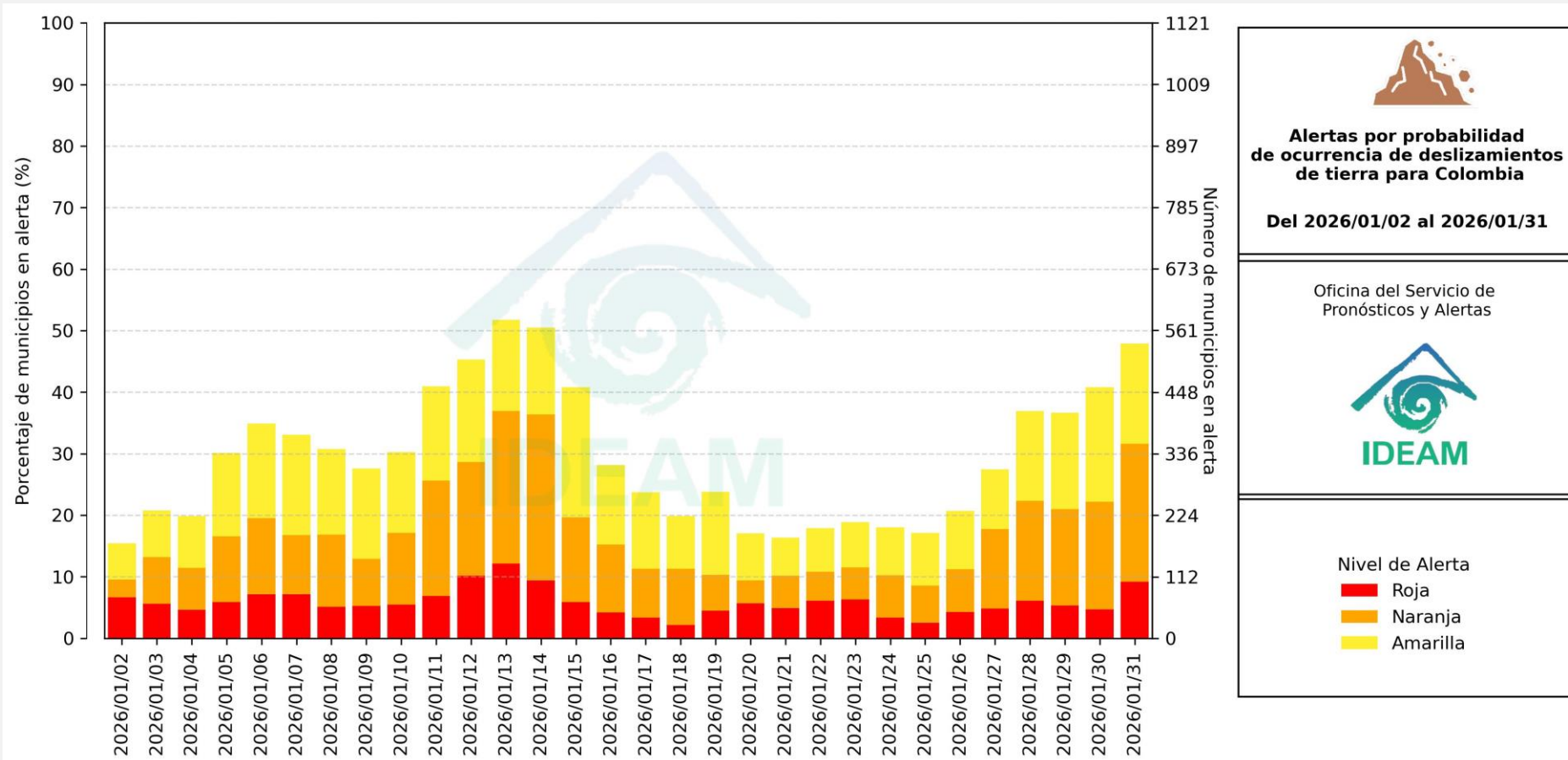

El eje horizontal presenta la fecha de evaluación de las alertas, el eje vertical izquierdo el porcentaje de municipios\* en alerta y el eje vertical derecho el número total de éstos; categorizando las alertas en una barra apilada según su nivel de amenaza: alta (rojo), moderada (naranja) y baja (amarillo).

\* Municipios oficiales registrados por el DANE representado el 100% (1121 municipios) a la fecha.



# Pronóstico de la Amenaza por Deslizamientos de Tierra



Actualización: 31 de enero de 2026 | 12:00 HLC

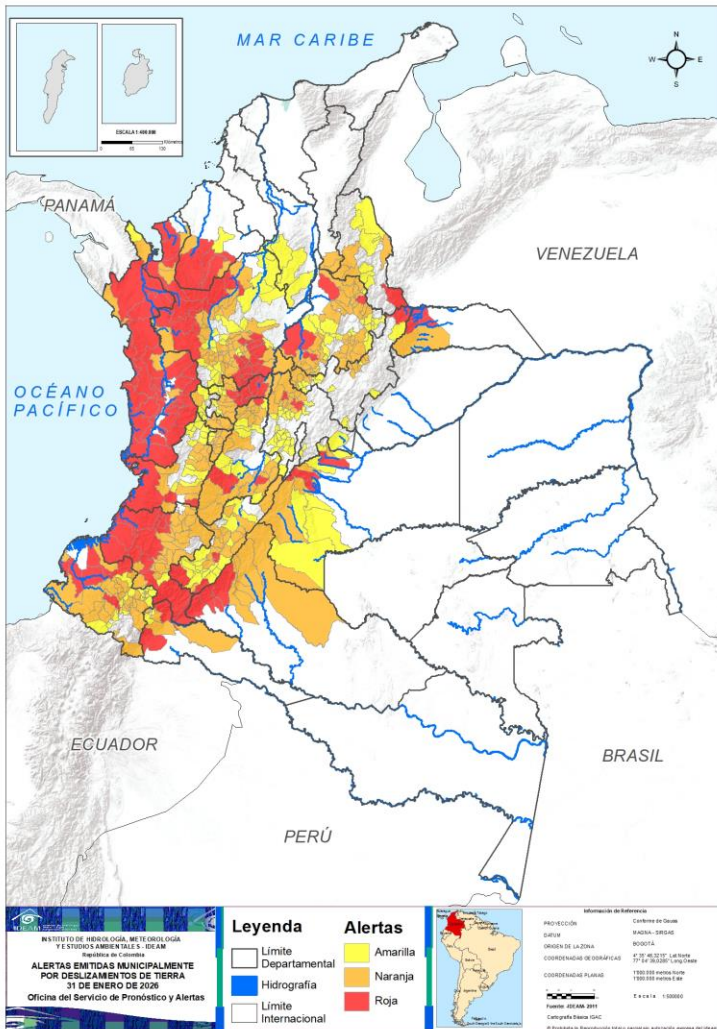

Municipios por regiones:

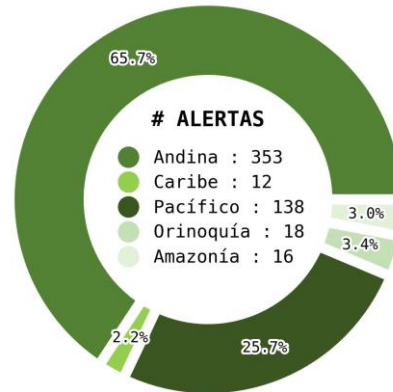

TOTAL MUNICIPIOS : 537  
FECHA : 2026-01-31

DEPARTAMENTO	#
ANTIOQUIA	25
CHOCÓ	22
CAUCA	12
CALDAS	8
NARIÑO	5
CAQUETÁ	4
SANTANDER	4
CÓRDOBA	3
HUILA	3
META	3
TOLIMA	3
VALLE DEL CAUCA	3
ARAUCA	2
CUNDINAMARCA	2
PUTUMAYO	2
BOYACÁ	1
NORTE DE SANTANDER	1
<b>TOTAL</b>	<b>103</b>

DEPARTAMENTO	#
ANTIOQUIA	51
SANTANDER	34
CAUCA	23
NARIÑO	22
TOLIMA	20
CUNDINAMARCA	14
HUILA	14
BOYACÁ	13
VALLE DEL CAUCA	11
QUINDÍO	10
CALDAS	8
CAQUETÁ	5
META	5
RISARALDA	5
CHOCÓ	4
NORTE DE SANTANDER	4
PUTUMAYO	3
CÓRDOBA	2
CESAR	2
ARAUCA	1
<b>TOTAL</b>	<b>251</b>

DEPARTAMENTO	#
CUNDINAMARCA	30
ANTIOQUIA	26
SANTANDER	20
NARIÑO	18
HUILA	16
VALLE DEL CAUCA	15
TOLIMA	11
BOYACÁ	10
CALDAS	7
META	7
NORTE DE SANTANDER	6
RISARALDA	5
BOLÍVAR	4
CAUCA	2
PUTUMAYO	2
QUINDÍO	2
CHOCÓ	1
CÓRDOBA	1
<b>TOTAL</b>	<b>183</b>



# Pronóstico de la Amenaza por Deslizamientos de Tierra

## REGIÓN CARIBE

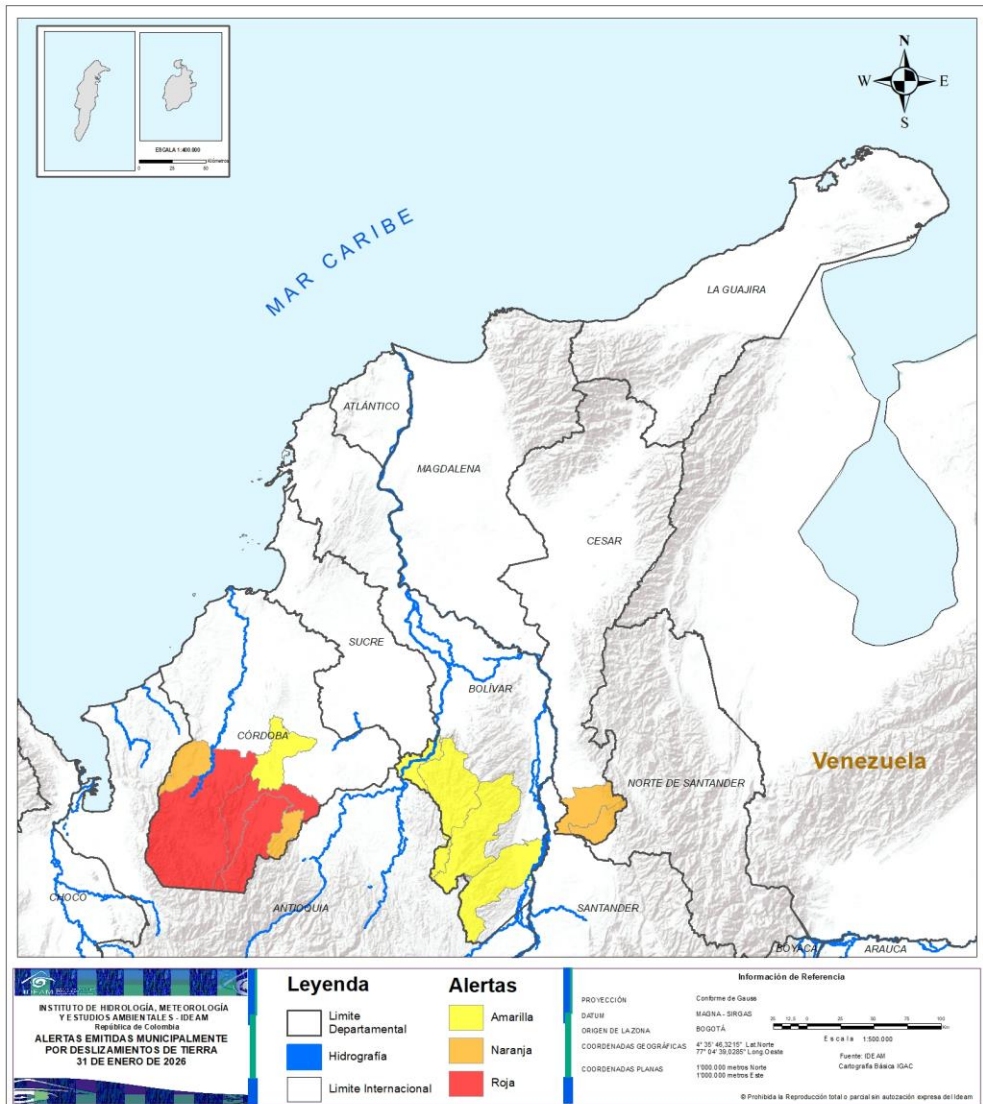

ALERTA	SITIOS PARA LOS CUALES SE GENERA LA ALERTA
	CÓRDOBA : Montelíbano, Puerto Libertador, Tierraalta.
	CESAR : San Alberto, San Martín. CÓRDOBA : San José De Uré, Valencia.
	BOLÍVAR : Montecristo, San Jacinto Del Cauca, San Pablo, Santa Rosa Del Sur. CÓRDOBA : Planeta Rica.



# Pronóstico de la Amenaza por Deslizamientos de Tierra

# REGIÓN ANDINA

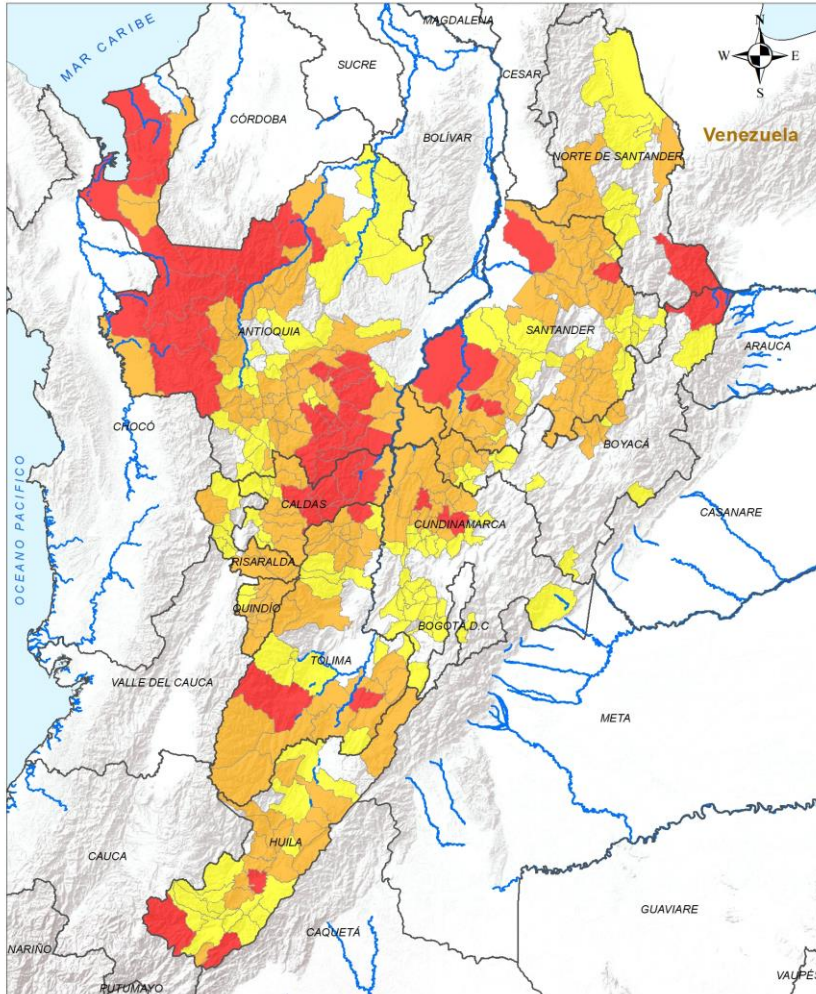

## ALERTA

## SITIOS PARA LOS CUALES SE GENERA LA ALERTA



ANTIOQUIA : Abriaquí, Alejandría, Apartadó, Argelia, Cocorná, Concepción, Dabeiba, El Carmen De Viboral, Frontino, Ituango, Murindó, Mutatá, Nariño, Peque, San Carlos, San Francisco, San Luis, San Rafael, San Roque, Sonsón, Tarazá, Turbo, Uramita, Urao, Necoclí.

BOYACÁ : Cubará.

CALDAS : Manzanares, Marquetalia, Marulanda, Norcasia, Pensilvania, Salamina, Samaná, Victoria.

CUNDINAMARCA : La Palma, Pacho.

HUILA : Acevedo, Agrado, San Agustín.

NORTE DE SANTANDER : Toledo.

SANTANDER : Cimitarra, El Peñón, Sabana De Torres, Tona.

TOLIMA : Chaparral, Prado, San Sebastián De Mariquita.

**Legenda**

- Limite Departamental
- Hidrografia
- Limite Internacional

**Alertas**

- Amarilla
- Naranja
- Roja

**Información de Referencia**

PROYECCIÓN: Conforme de Gauss  
 DATUM: MADRID - SIRGAS  
 ORIGEN DE LA ZONA: BOGOTÁ  
 COORDENADAS GEODÉSICAS: 4° 35' 46.3215" Lat Norte, 77° 04' 38.8289" Long Oeste  
 COORDENADAS PLANAS: 1588 000 metros Norte, 1500 000 metros Este

Escala: 1:500 000  
 Fuente: IDEAM  
 Cartografía Básica IGAC

© Prohibida la Reproducción total o parcial sin autorización expresa del IDEAM



# Pronóstico de la Amenaza por Deslizamientos de Tierra

# REGIÓN ANDINA

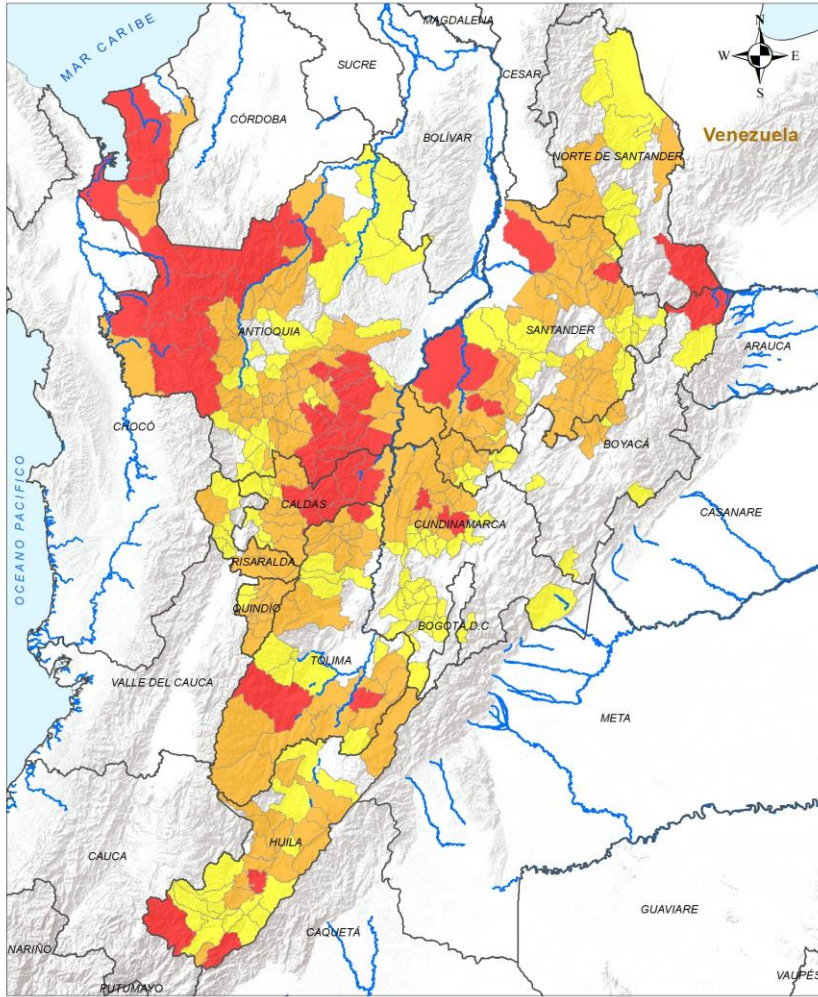

**Legenda**

- Limite Departamental
- Hidrografía
- Limite Internacional

**Alertas**

- Amarilla
- Naranja
- Roja

**Información de Referencia**

PROYECCIÓN: Conforme de Gauss  
 DATUM: MADRID - SIRGAS  
 ORIGEN DE LA ZONA: BOGOTÁ  
 COORDENADAS GEODÉSICAS: 4° 35' 46.3215" Lat Norte, 77° 04' 38.9289" Long Oeste  
 COORDENADAS PLANAS: 1588 000 metros Norte, 1500 000 metros Este

Escala: 1:500 000  
 Fuente: IDEAM  
 Cartografía Básica IGAC

© Prohibida la Reproducción total o parcial sin autorización expresa del Ideam

## ALERTA SITIOS PARA LOS CUALES SE GENERA LA ALERTA



**ANTIOQUIA :** Abejorral, Amagá, Angelópolis, Armenia, Barbosa, Betulia, Briceño, Buriticá, Caicedo, Caldas, Carepa, Cañasgordas, Chigorodó, Cisneros, Concordia, Copacabana, Cáceres, Donmatías, Envigado, Giraldo, Girardota, Granada, Guarne, Guatapé, Itagüí, La Ceja, La Estrella, La Unión, Medellín, Montebello, Peñol, Puerto Nare, Puerto Triunfo, Retiro, Rionegro, Sabanalarga, Sabaneta, San Andrés De Cuerquía, San Pedro De Urabá, San Vicente Ferrer, Santa Bárbara, Santa Fé De Antioquia, Santo Domingo, Titiribí, Toledo, Valdivia, Valparaíso, Venecia, Vigía Del Fuerte, Yarumal, Yolombó.

**BOYACÁ :** Belén, Briceño, Duitama, La Victoria, Otanche, Paipa, Pauna, Puerto Boyacá, Quípama, San Pablo De Borbur, Santa Rosa De Viterbo, Tununguá, Tutazá.

**CALDAS :** Aguadas, Aranzazu, Filadelfia, La Dorada, Manizales, Neira, Pácora, Villamaría.

**CUNDINAMARCA :** Caparrapí, El Peñón, Guaduas, La Peña, Nimaima, Paima, Puerto Salgar, San Cayetano, Supatá, Topaipí, Vergara, Villagómez, Yacopí, Útica.

**HUILA :** Algeciras, Campoalegre, Colombia, Gigante, Neiva, Paicol, Palestina, Pital, Rivera, Tarqui, Teruel, Tesalia, Yaguará, Íquira.

**NORTE DE SANTANDER :** Cáchira, La Esperanza, San José De Cúcuta, Ábrego.

**QUINDÍO :** Armenia, Buenavista, Calarcá, Circasia, Córdoba, Filandia, Génova, La Tebaida, Pijao, Salento.

**RISARALDA :** Dosquebradas, Marsella, Pereira, Pueblo Rico, Santa Rosa De Cabal.

**SANTANDER :** Albania, Betulia, Bolívar, Bucaramanga, Charalá, Charta, Confines, Coromoro, El Playón, Encino, Floridablanca, Florián, Girón, Guaca, Gámbita, La Belleza, Landázuri, Lebrija, Matanza, Mogotes, Ocamonte, Oiba, Palmas Del Socorro, Piedecuesta, Páramo, Rionegro, San Vicente De Chucurí, Santa Bárbara, Socorro, Suaita, Sucre, Suratá, Valle De San José, Vélez.

**TOLIMA :** Armero, Ataco, Cajamarca, Casabianca, Coyaima, Cunday, Dolores, Falan, Fresno, Herveo, Ibagué, Lérica, Líbano, Natagaima, Palocabildo, Planadas, Purificación, Rioblanco, Villahermosa, Villarrica.



# Pronóstico de la Amenaza por Deslizamientos de Tierra

# REGIÓN ANDINA

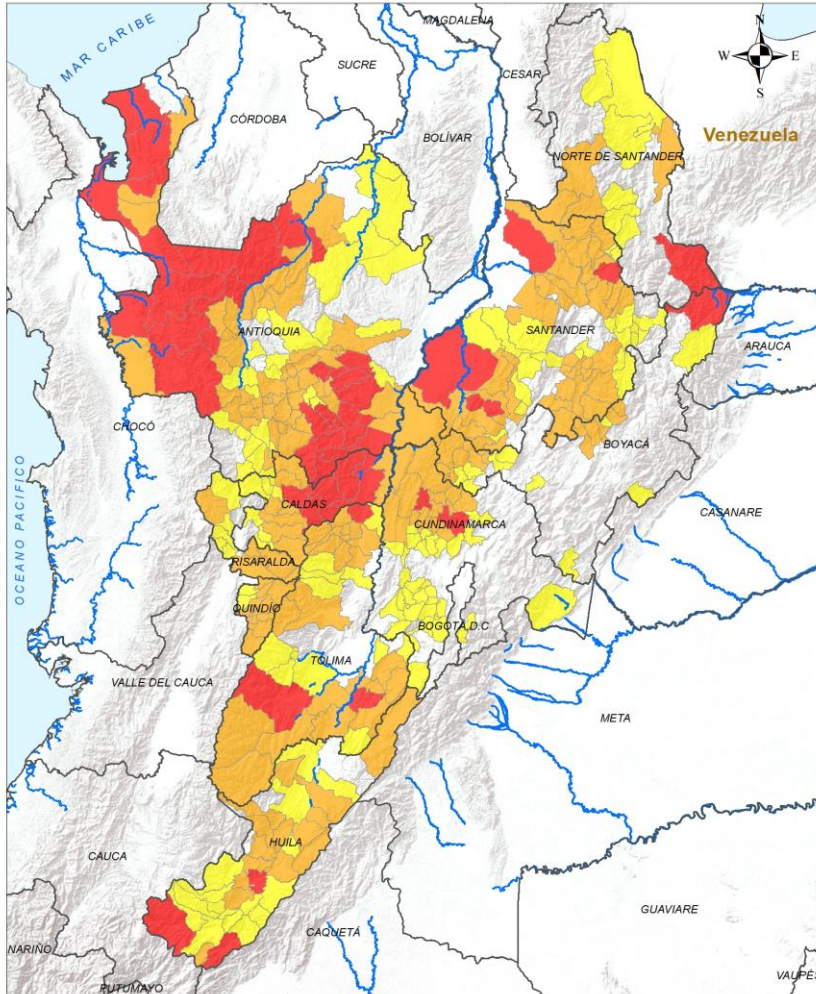

## ALERTA

## SITIOS PARA LOS CUALES SE GENERA LA ALERTA



**ANTIOQUIA** : Anzá, Bello, Caracolí, Caramanta, Ebéjico, El Bagre, El Santuario, Fredonia, Gómez Plata, Heliconia, Jardín, Jericó, La Pintada, Marinilla, Nechí, Salgar, San José De La Montaña, San Pedro De Los Milagros, Santa Rosa De Osos, Segovia, Sopetrán, Tarso, Támesis, Yalí, Zaragoza, Anorí.

**BOYACÁ** : Cerinza, Chiquinquirá, Coper, Güicán De La Sierra, Maripí, Muzo, Pajarito, Saboyá, Samacá, Santa María.

**CALDAS** : Anserma, Chinchiná, La Merced, Marmato, Palestina, Riosucio, Supía.

**CUNDINAMARCA** : Anapoima, Apulo, Cabrera, Chaguaní, El Colegio, Fusagasugá, Granada, La Mesa, La Vega, Medina, Nilo, Nocaima, Pandi, Pasca, Quebradanegra, Quipile, San Antonio Del Tequendama, San Francisco, Sasaima, Sibaté, Sylvania, Subachoque, Tausa, Tena, Tocaima, Une, Vianí, Villeta, Viotá, Zipaquirá.

**HUILA** : Aipe, Altamira, Elías, Garzón, Guadalupe, Hobo, Isnos, La Argentina, La Plata, Oporapa, Palermo, Pitalito, Saladoblanco, Suaza, Tello, Timaná.

**NORTE DE SANTANDER** : Arboledas, Cucutilla, El Tarra, Salazar, Sardinata, Tibú.

**QUINDÍO** : Montenegro, Quimbaya.

**RISARALDA** : Apía, Balboa, La Celia, Mistrató, Santuario.

**SANTANDER** : California, Cepitá, Chipatá, Concepción, El Carmen De Chucurí, Enciso, Jesús María, La Paz, Molagavita, Málaga, Onzaga, Pinchote, Puerto Parra, San Andrés, San Gil, San Joaquín, San José De Miranda, Santa Helena Del Opón, Simacota, Vetas.

**TOLIMA** : Alpujarra, Anzoátegui, Carmen De Apicalá, Honda, Icononzo, Murillo, Ortega, Roncesvalles, San Antonio, Santa Isabel, Venadillo.

<b>LEYENDA</b> Límite Departamental Hidrografía Límite Internacional	<b>Alertas</b> Amarilla Naranja Roja	<b>Información de Referencia</b> PROYECCIÓN: Conforme de Gauss DATUM: MADRID - SIRGAS ORIGEN DE LA ZONA: BOGOTÁ COORDENADAS GEOGRÁFICAS: 4° 35' 46.3215" Lat Norte 77° 04' 38.6289" Long Oeste COORDENADAS PLANAS: 1500 000 metros Norte 1500 000 metros Este	
		INSTITUTO DE HIDROLOGÍA, METEOROLOGÍA Y ESTUDIOS AMBIENTALES - IDEAM República de Colombia <b>ALERTAS EMITIDAS MUNICIPALMENTE POR DESLIZAMIENTOS DE TIERRA</b> 31 DE ENERO DE 2026	

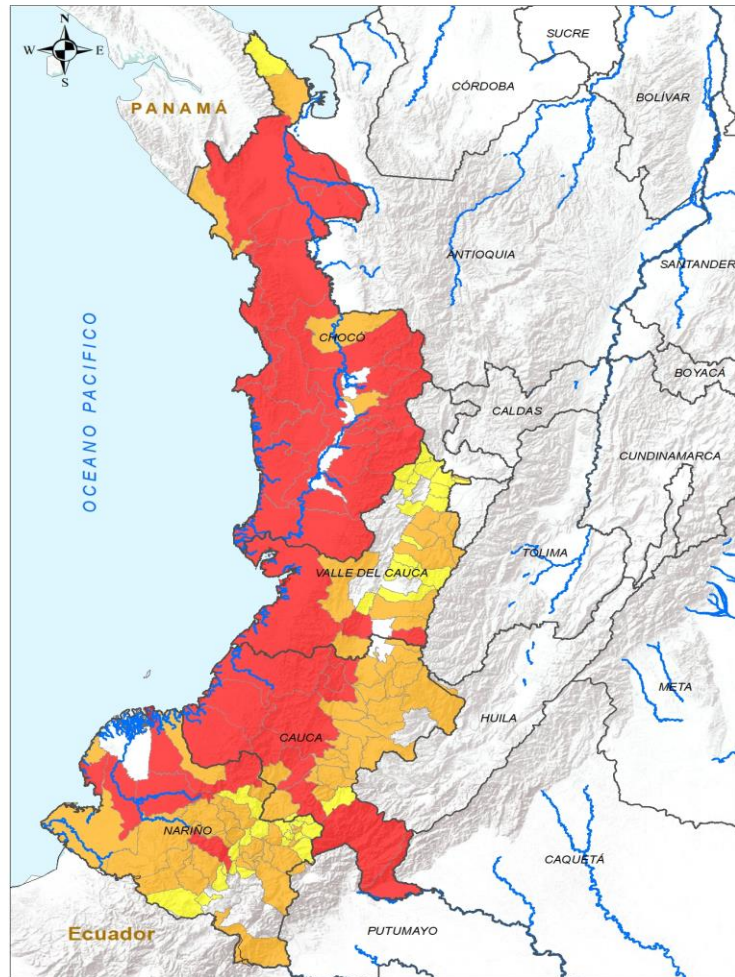

**INSTITUTO DE HIDROLOGÍA, METEOROLOGÍA Y ESTUDIOS AMBIENTALES - IDEAM**  
 República de Colombia  
**ALERTAS EMITIDAS MUNICIPALMENTE POR DESLIZAMIENTOS DE TIERRA**  
 31 DE ENERO DE 2026

Leyenda		Alertas	
	Límite Departamental		Amarilla
	Hidrografía		Naranja
	Límite Internacional		Roja

**Información de Referencia**  
 PROYECCIÓN: Conforme de Gauss  
 DATUM: MADRID - BIRGAS  
 ORIGEN DE LA ZONA: BOGOTÁ  
 COORDENADAS GEOGRÁFICAS: 4° 30' 46.32" N, 77° 04' 38.02" W  
 COORDENADAS PLANAS: 1000 000 metros Norte, 1000 000 metros Este  
 Fuente: IDEAM, Cartografía Básica IGAC  
 © Prohibida la Reproducción total o parcial sin autorización expresa del IDEAM.

ALERTA	SITIOS PARA LOS CUALES SE GENERA LA ALERTA
	<p>CAUCA : Argelia, Bolívar, Buenos Aires, El Tambo, Guapi, López De Micay, Morales, Patía, Piamonte, Santa Rosa, Suárez, Timbiquí.</p> <p>CHOCÓ : Alto Baudó, Bagadó, Bahía Solano, Bajo Baudó, Bojayá, Carmen Del Darién, Condoto, El Cantón Del San Pablo, El Carmen De Atrato, El Litoral Del San Juan, Istmina, Lloró, Medio Baudó, Nuquí, Nóvita, Quibdó, Riosucio, Río Iró, Río Quito, San José Del Palmar, Sipí, Tadó.</p> <p>NARIÑO : El Charco, Francisco Pizarro, Magüí, Roberto Payán, Samaniego.</p> <p>VALLE DEL CAUCA : Buenaventura, Florida, Cali.</p>
	<p>CAUCA : Almaguer, Balboa, Cajibío, Caldone, Caloto, Corinto, Jambaló, La Sierra, La Vega, Mercaderes, Miranda, Piendamó - Tunía, Popayán, Puracé, Páez, Rosas, Santander De Quilichao, Silvia, Sotaró Paispamba, Sucre, Timbío, Toribío, Totoró.</p> <p>CHOCÓ : Cértégui, Juradó, Medio Atrato, Unguía.</p> <p>NARIÑO : Albán, Belén, Barbacoas, Buesaco, Chachagüí, Cumbitara, El Tambo, Ipiales, La Florida, La Llanada, Leiva, Los Andes, Mallama, Nariño, Pasto, Policarpa, Ricaurte, San Andrés De Tumaco, San Lorenzo, Sandoná, Santa Bárbara, Santacruz.</p> <p>VALLE DEL CAUCA : Bugalagrande, Caicedonia, Calima, Dagua, Jamundí, Palmira, Pradera, Sevilla, Tuluá, Ulloa, Zarzal.</p>
	<p>CAUCA : Florencia, San Sebastián.</p> <p>CHOCÓ : Acandí.</p> <p>NARIÑO : Ancuya, Arboleda, Colón, Consacá, Cumbal, El Peñol, El Rosario, El Tablón De Gómez, La Cruz, La Unión, Linares, Providencia, San Bernardo, San Pablo, San Pedro De Cartago, Taminango, Túquerres, Guachucal.</p> <p>VALLE DEL CAUCA : Alcalá, Andalucía, Ansermanuevo, Argelia, Cartago, El Cairo, El Cerrito, El Águila, Guadalajara De Buga, La Victoria, Obando, Roldanillo, San Pedro, Versailles, Yumbo.</p>



# Pronóstico de la Amenaza por Deslizamientos de Tierra

# REGIÓN ORINOQUÍA

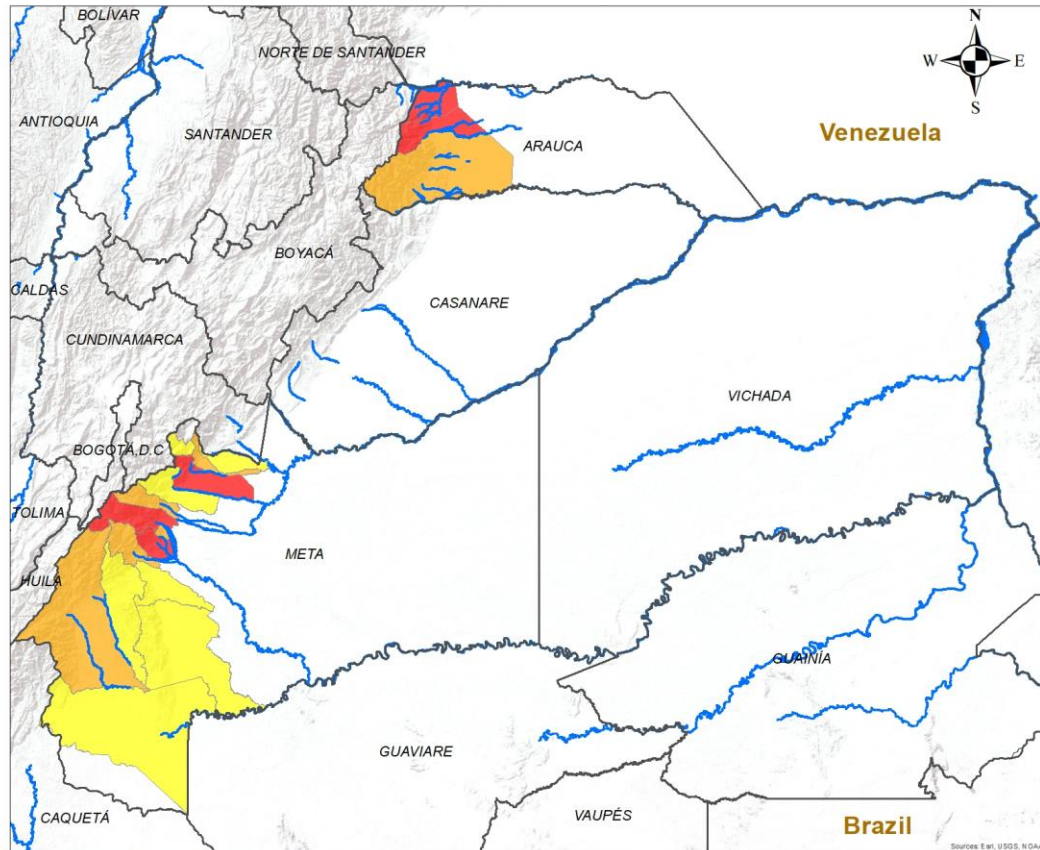

ALERTA	SITIOS PARA LOS CUALES SE GENERA LA ALERTA
	ARAUCA : Fortul, Saravena. META : Cubarral, El Castillo, Villavicencio.
	ARAUCA : Tame. META : El Dorado, Guamal, Lejanías, Restrepo, Uribe.
	META : Acacías, Cumaral, El Calvario, La Macarena, Mesetas, San Juan De Arama, Vistahermosa.

**INSTITUTO DE HIDROLOGÍA, METEOROLOGÍA Y ESTUDIOS AMBIENTALES - IDEAM**  
República de Colombia

**ALERTAS EMITIDAS MUNICIPALMENTE POR DESLIZAMIENTOS DE TIERRA**  
31 DE ENERO DE 2026

**Leyenda**

- Hidrografía
- Límite Departamental
- Límite Internacional

**Alertas**

- Amarilla
- Naranja
- Roja

**Información de Referencia**

PROYECCIÓN: Conforme de Gauss  
 DATUM: MAGNA - SIRGAS  
 ORIGEN DE LA ZONA: BOGOTÁ  
 COORDENADAS GEOGRÁFICAS: 4° 35' 46.3215" Lat.Norte, 77° 04' 39.0285" Long.Oeste  
 COORDENADAS PLANAS: 1'000 000 metros Norte, 1'000 000 metros Este

Escala: 1:500 000  
 Fuente: IDEAM  
 Cartografía Básica IGAC

© Prohibida la Reproducción total o parcial sin autorización expresa del Ideam



# Pronóstico de la Amenaza por Deslizamientos de Tierra

# REGIÓN AMAZONÍA

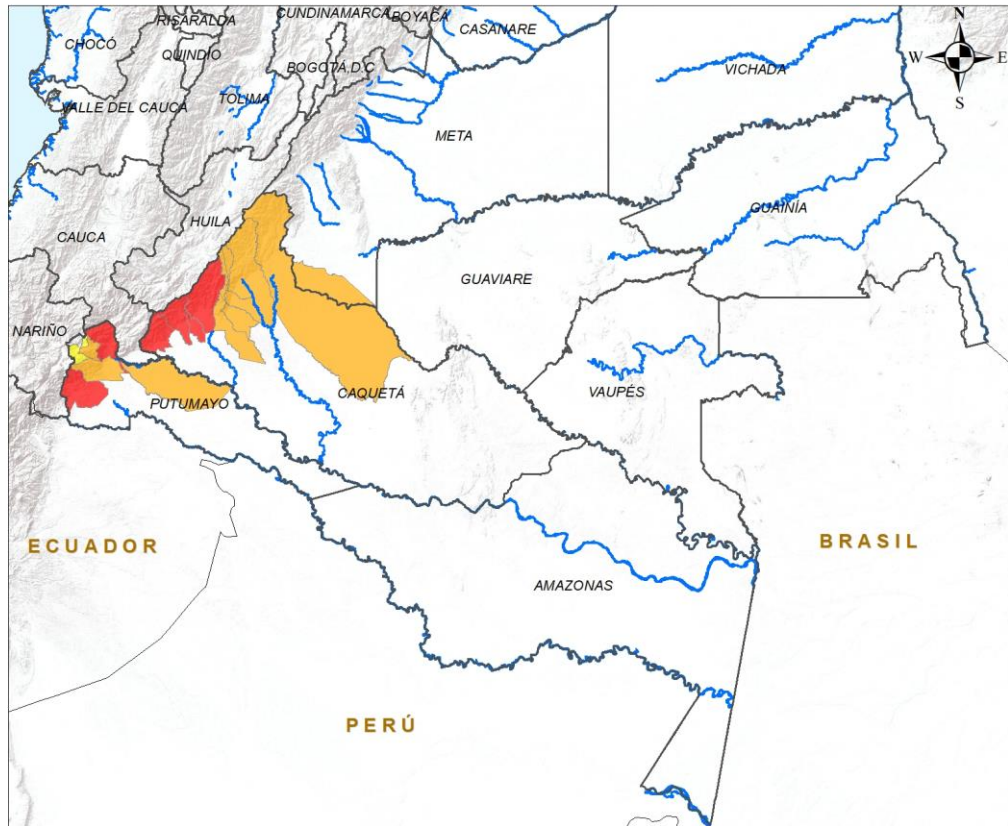

ALERTA	SITIOS PARA LOS CUALES SE GENERA LA ALERTA
	CAQUETÁ : Belén De Los Andaquíes, Florencia, Morelia, San José Del Fragua. PUTUMAYO : Mocoa, Orito.
	CAQUETÁ : El Doncello, El Paujíl, La Montañita, Puerto Rico, San Vicente Del Caguán. PUTUMAYO : Puerto Guzmán, San Francisco, Villagarzón.
	PUTUMAYO : Santiago, Sibundoy.

**INSTITUTO DE HIDROLOGÍA, METEOROLOGÍA Y ESTUDIOS AMBIENTALES - IDEAM**  
República de Colombia  
**ALERTAS EMITIDAS MUNICIPALMENTE POR DESLIZAMIENTOS DE TIERRA**  
31 DE ENERO DE 2026

**Leyenda**

- Hidrografía
- Límite Departamental
- Límite Internacional

**Alertas**

- Amarilla
- Naranja
- Roja

**Información de Referencia**

PROYECCIÓN: Conforme de Gauss  
 DATUM: MAGNA - SIRGAS  
 ORIGEN DE LA ZONA: BOGOTÁ  
 COORDENADAS GEOGRÁFICAS: 4° 35' 46.3215" Lat Norte, 77° 04' 39.9285" Long Oeste  
 COORDENADAS PLANAS: 1'000.000 metros Norte, 1'000.000 metros Este

Escala: 1:500.000  
 Fuente: IDEAM  
 Cartografía Básica IGAC

© Prohibida la Reproducción total o parcial sin autorización expresa del Ideam



## DEFINICIONES Y RECOMENDACIONES

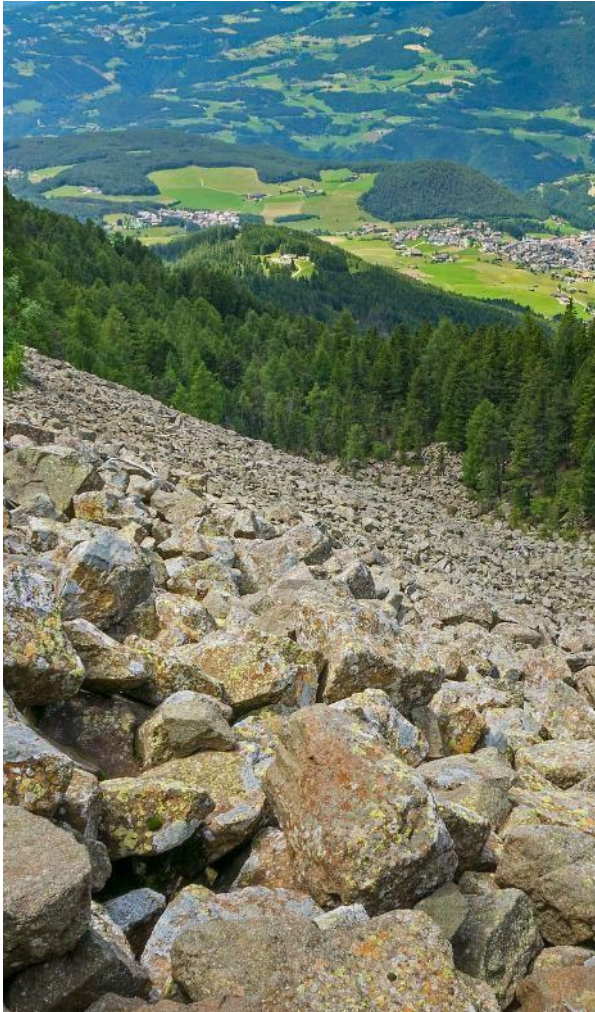

DEFINICIONES	RECOMENDACIONES
<p><b>DERRUMBE:</b> Término común para referirse a diversos tipos de movimientos en masa, particularmente caídas y deslizamientos.</p> <p><b>DESLIZAMIENTO:</b> Movimiento ladera abajo de una masa de suelo o roca cuyo desplazamiento ocurre predominantemente a lo largo de una superficie de falla, o de zonas relativamente delgadas con gran deformación cortante.</p> <p><b>TIPOS DE DESLIZAMIENTOS:</b></p> <p><b>Deslizamientos:</b> Incluye movimientos tipo deslizamiento rotacional o deslizamiento traslacional en suelo o roca. En este grupo se pueden incluir los procesos en laderas tipo flujo que hacen parte de la zona de alimentación de flujos de detritos o flujos de lodo.</p> <p><b>Caídas:</b> Incluye movimientos tipo caída en suelos o rocas. Se pueden incluir también en este tipo los movimientos tipo volcamiento.</p> <p><b>Flujos:</b> En este tipo se incluyen los procesos tipo flujo de detritos, flujo de lodos o avenida torrencial (Ver numeral 1.2).</p> <p><b>Reptación:</b> Término utilizado para describir movimientos lentos Y extremadamente lentos (Hungry et al., 2014).</p>	<ul style="list-style-type: none"> <li>• Construya o habite en zonas seguras.</li> <li>• Proteja los bosques.</li> <li>• Evite la tala de árboles y la quema de estos.</li> <li>• Identifique las áreas con amenazas de deslizamientos o derrumbes.</li> <li>• Realice un plan de emergencia familiar.</li> <li>• Estudie rutas alternativas para su evacuación.</li> <li>• No permita que el agua se filtre en el interior de las montañas: abra zanjas, alcantarillas y cuencas firmes que permita el desagüe de agua adecuado.</li> <li>• Evite la acumulación de basura o desechos en suelos ya que esta no permite que el agua filtre por donde debe hacerlo, lo que hace que el terreno se desestabilice.</li> </ul>



## Pronóstico de la Amenaza por Deslizamientos de Tierra



**Ghisliane Echeverry Prieto | Directora General**  
**Rodney Poveda Fernández | Jefe (E) Oficina del Servicio de Pronóstico y Alertas**

### Elaboró:

Julian David Moreno.(Profesional de turno)

### OFICINA DEL SERVICIO DE PRONÓSTICO Y ALERTAS

<https://www.ideam.gov.co/>

**Correos electrónicos:** [servicio@ideam.gov.co](mailto:servicio@ideam.gov.co), [alertas@ideam.gov.co](mailto:alertas@ideam.gov.co)

Calle 25D N° 96B - 70, piso 3. Bogotá, D.C.

Teléfono: +6013527160 ext. 1334 -1335.

### VISITA NUESTRAS REDES SOCIALES



InstitutoIDEAM



@IDEAMColombia



IdeamColombia



Ideam.Instituto

