



Boletín No.

034

Actualización: 03 de febrero de 2026 – 12:00 HLC.

Alertas vigentes hasta: 04 de febrero de 2026 – 12:00 HLC.



Alerta
ROJA

PARA TOMAR ACCIÓN Advierte a los sistemas de prevención y atención de desastres sobre la amenaza que puede ocasionar un fenómeno con efectos adversos sobre la población, el cual requiere la atención inmediata por parte de la población y de los cuerpos de atención y socorro. Se emite una alerta sólo cuando la identificación de un evento extraordinario indique la probabilidad de amenaza inminente y cuando la gravedad del fenómeno implique la movilización de personas y equipos, interrumpiendo el normal desarrollo de sus actividades cotidianas.



Alerta
NARANJA

PARA PREPARARSE Indica la presencia de un fenómeno. No implica amenaza inmediata y como tanto es catalogado como un mensaje para informarse y prepararse. El aviso implica vigilancia continua ya que las condiciones son propicias para el desarrollo de un fenómeno, sin que se requiera permanecer alerta.



Alerta
AMARILLA

PARA INFORMARSE Es un mensaje oficial por el cual se difunde información. Por lo regular se refiere a eventos observados o registrados y puede contener algunos elementos de pronóstico a manera de orientación. Por sus características pretéritas y futuras difiere del aviso y de la alerta, y por lo general no está encaminado a alertar sino a informar



**CONDICIONES
NORMALES**

CONDICIONES NORMALES La información que se suministra se encuentra dentro de los rangos normales.





RESUMEN

Debido a las precipitaciones de los últimos días, se presenta saturación de humedad en los suelos, que dan origen a diferentes niveles de probabilidad para la ocurrencia de deslizamientos de tierra, en zonas de ladera y alta pendiente:

Alerta Alta: Para algunos municipios de los departamentos Antioquia, Boyacá, Caldas, Cauca, Cesar, Chocó, Cundinamarca, Córdoba, Huila, La Guajira, Magdalena, Meta, Nariño, Norte de Santander, Putumayo, Quindío, Risaralda, Santander, Tolima y Valle del Cauca.

Alerta Moderada: Para algunos municipios de los departamentos de Antioquia, Arauca, Atlántico, Bogotá, D.C., Bolívar, Boyacá, Caldas, Caquetá, Cauca, Cesar, Chocó, Cundinamarca, Córdoba, Huila, La Guajira, Magdalena, Meta, Nariño, Norte de Santander, Putumayo, Quindío, Risaralda, Santander, Tolima y Valle del Cauca.

Alerta Baja: Para algunos municipios de las regiones Andina, Orinoquía, Caribe, Amazonía y Pacífico.

En el apartado específico de este informe para cada región, se encuentra información detallada de los niveles de alerta en cada municipio.

Mapa de Pronóstico de la Amenaza por Deslizamientos de Tierra

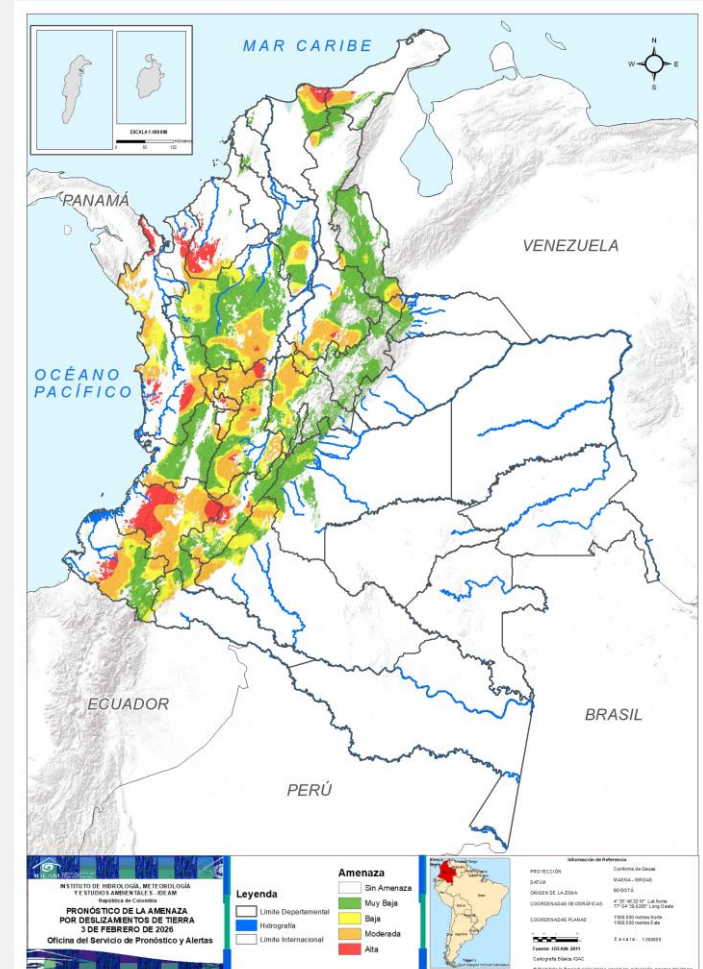



Gráfica de seguimiento de alertas por pronóstico de la amenaza de deslizamientos de tierra para Colombia durante los últimos 30 días

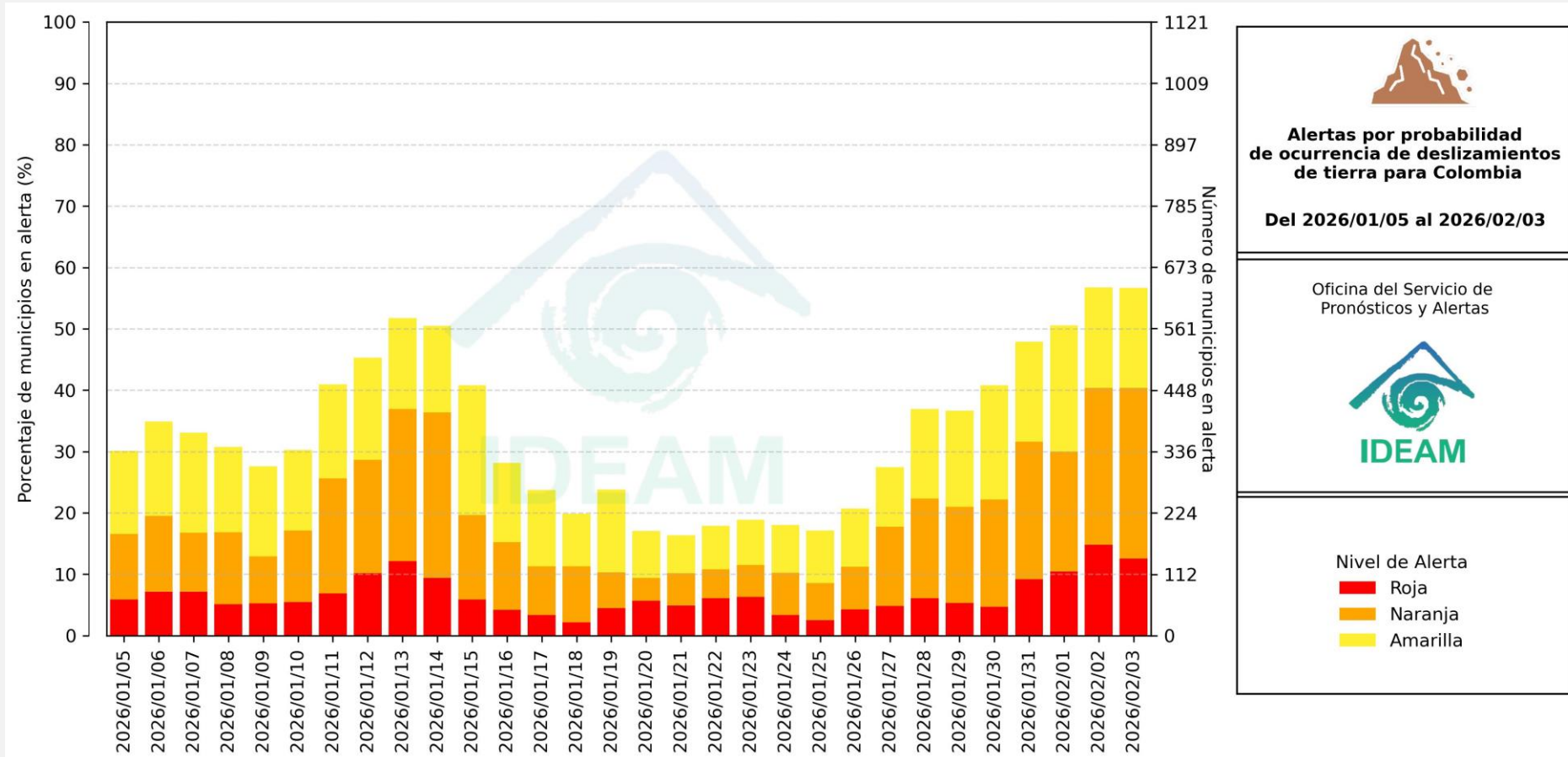

El eje horizontal presenta la fecha de evaluación de las alertas, el eje vertical izquierdo el porcentaje de municipios* en alerta y el eje vertical derecho el número total de éstos; categorizando las alertas en una barra apilada según su nivel de amenaza: alta (rojo), moderada (naranja) y baja (amarillo).

* Municipios oficiales registrados por el DANE representado el 100% (1121 municipios) a la fecha.



Pronóstico de la Amenaza por Deslizamientos de Tierra



Actualización: 03 de febrero de 2026 | 12:00 HLC

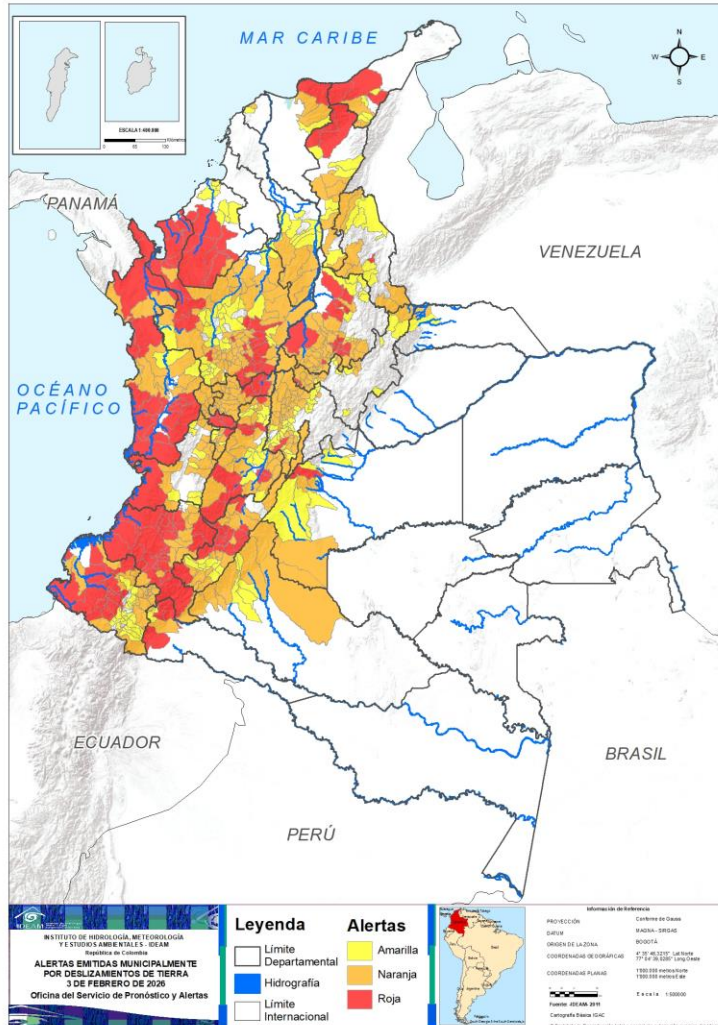

Municipios por regiones:

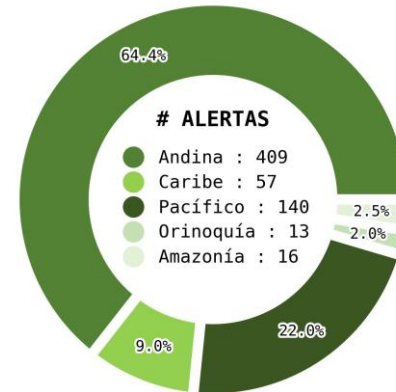

TOTAL MUNICIPIOS : 635
FECHA : 2026-02-03

DEPARTAMENTO	#
CAUCA	24
ANTIOQUIA	23
CHOCÓ	15
HUILA	13
SANTANDER	13
NARIÑO	10
TOLIMA	9
CÓRDOBA	7
CALDAS	5
RISARALDA	5
CESAR	3
LA GUAJIRA	3
PUTUMAYO	3
CUNDINAMARCA	2
BOYACÁ	1
MAGDALENA	1
META	1
NORTE DE SANTANDER	1
QUINDÍO	1
VALLE DEL CAUCA	1
TOTAL	141

DEPARTAMENTO	#
ANTIOQUIA	58
CUNDINAMARCA	40
SANTANDER	25
NARIÑO	23
CALDAS	22
TOLIMA	22
BOYACÁ	18
HUILA	14
CAUCA	13
VALLE DEL CAUCA	13
CHOCÓ	10
RISARALDA	9
QUINDÍO	8
NORTE DE SANTANDER	7
CESAR	6
CAQUETÁ	6
BOLÍVAR	5
LA GUAJIRA	3
META	3
MAGDALENA	2
CÓRDOBA	1
PUTUMAYO	1
ARAUCA	1
ATLÁNTICO	1
BOGOTÁ, D.C.	1
TOTAL	312

DEPARTAMENTO	#
ANTIOQUIA	34
CUNDINAMARCA	27
NARIÑO	20
TOLIMA	14
BOYACÁ	10
SANTANDER	10
HUILA	8
VALLE DEL CAUCA	8
META	7
BOLÍVAR	7
CESAR	6
CÓRDOBA	6
NORTE DE SANTANDER	6
LA GUAJIRA	4
PUTUMAYO	3
QUINDÍO	3
CAQUETÁ	3
CHOCÓ	2
CAUCA	1
MAGDALENA	1
ARAUCA	1
ATLÁNTICO	1
TOTAL	182



Pronóstico de la Amenaza por Deslizamientos de Tierra

REGIÓN CARIBE

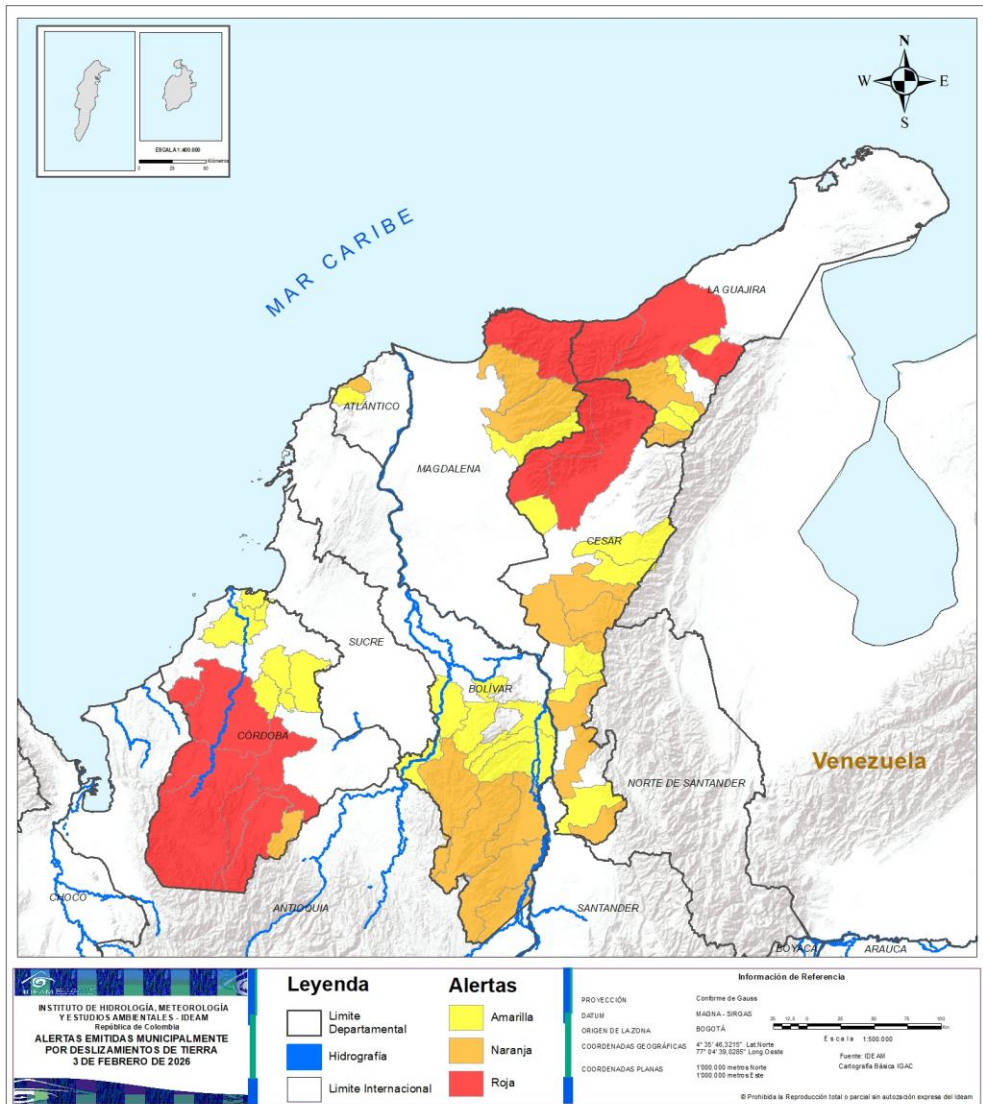

ALERTA	SITIOS PARA LOS CUALES SE GENERA LA ALERTA
	<p>CESAR : El Copey, Pueblo Bello, Valledupar. CÓRDOBA : Canalete, Montelíbano, Montería, Planeta Rica, Puerto Libertador, Tierralta, Valencia. LA GUAJIRA : Barrancas, Dibulla, Riohacha. MAGDALENA : Santa Marta.</p>
	<p>ATLÁNTICO : Juan de Acosta. BOLÍVAR : Cantagallo, Montecristo, San Pablo, Santa Rosa del Sur, Simití. CESAR : Aguachica, Chimichagua, Chiriguaná, Curumaní, La Gloria, San Alberto. CÓRDOBA : San José de Uré. LA GUAJIRA : La Jagua del Pilar, San Juan del Cesar, Urumita. MAGDALENA : Aracataca, Ciénaga.</p>
	<p>ATLÁNTICO : Piojó. BOLÍVAR : Achí, Altos del Rosario, Arenal, Morales, Río Viejo, San Jacinto del Cauca, Tiquisio. CESAR : Becerril, Bosconia, La Jagua de Ibirico, Pailitas, Pelaya, San Martín. CÓRDOBA : Ciénaga de Oro, Lórica, Purísima de La Concepción, Sahagún, San Antero, San Carlos. LA GUAJIRA : Distracción, El Molino, Hatonuevo, Villanueva. MAGDALENA : Fundación.</p>



Pronóstico de la Amenaza por Deslizamientos de Tierra

REGIÓN ANDINA

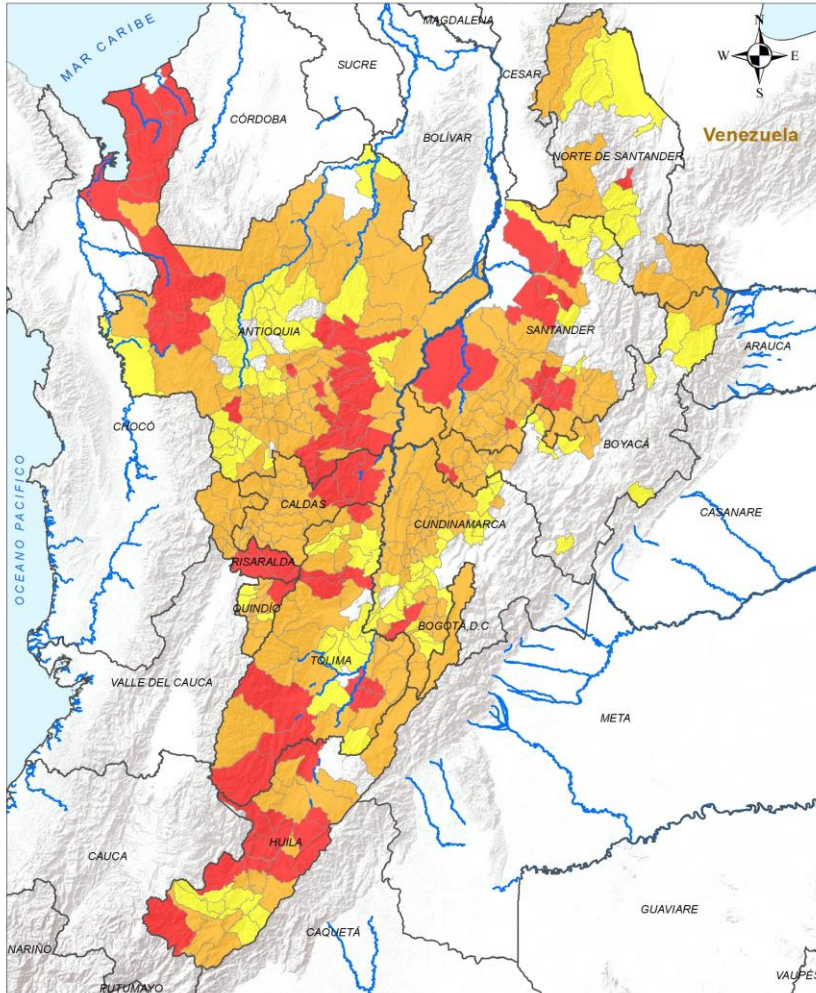

ALERTA SITIOS PARA LOS CUALES SE GENERA LA ALERTA



- ANTIOQUIA :** Alejandría, Apartadó, Arboletes, Carepa, Cocorná, Concordia, Dabeiba, Frontino, Girardota, Gómez Plata, Mutatá, Nariño, Necoclí, Peñol, San Carlos, San Francisco, San Luis, San Pedro de Urabá, San Rafael, San Roque, Sonsón, Turbo, Yolombó.
- BOYACÁ :** Quípama.
- CALDAS :** Marquetalia, Norcasia, Pensilvania, Samaná, Victoria.
- CUNDINAMARCA :** Nilo, Viotá.
- HUILA :** Aipe, Algeciras, Campoalegre, Gigante, La Plata, Nátaga, Paicol, Rivera, San Agustín, Teruel, Tesalia, Yaguará, Íquira.
- NORTE DE SANTANDER :** Gramalote.
- QUINDÍO :** Salento.
- RISARALDA :** Dosquebradas, La Virginia, Marsella, Pereira, Santa Rosa de Cabal.
- SANTANDER :** Aguada, Betulia, Chima, Cimitarra, Contratación, El Guacamayo, Guadalupe, Guavatá, Lebrija, Oiba, Sabana de Torres, San Vicente de Chucurí, Suaita.
- TOLIMA :** Anzoátegui, Ataco, Chaparral, Planadas, Prado, Purificación, San Sebastián de Mariquita, Santa Isabel, Venadillo.

INSTITUTO DE HIDROLOGÍA, METEOROLOGÍA Y ESTUDIOS AMBIENTALES - IDEAM
República de Colombia
ALERTAS EMITIDAS MUNICIPALMENTE POR DESLIZAMIENTOS DE TIERRA 3 DE FEBRERO DE 2026

Leyenda		Alertas	
	Límite Departamental		Amarilla
	Hidrografía		Naranja
	Límite Internacional		Roja

Información de Referencia

PROYECCIÓN: Conforme de Gauss
DATUM: MADRID - SIRGAS
ORIGEN DE LA ZONA: BOGOTÁ

COORDENADAS GEOGRÁFICAS: 4° 35' 46.3215" Lat Norte 77° 04' 39.9289" Long Oeste
COORDENADAS PLANAS: 1500 000 metros Norte 1500 000 metros Este

Escala: 1:500 000
Fuente: IDEAM
Cartografía Básica IGAC

© Prohibida la Reproducción total e parcial sin autorización expresa del IDEAM

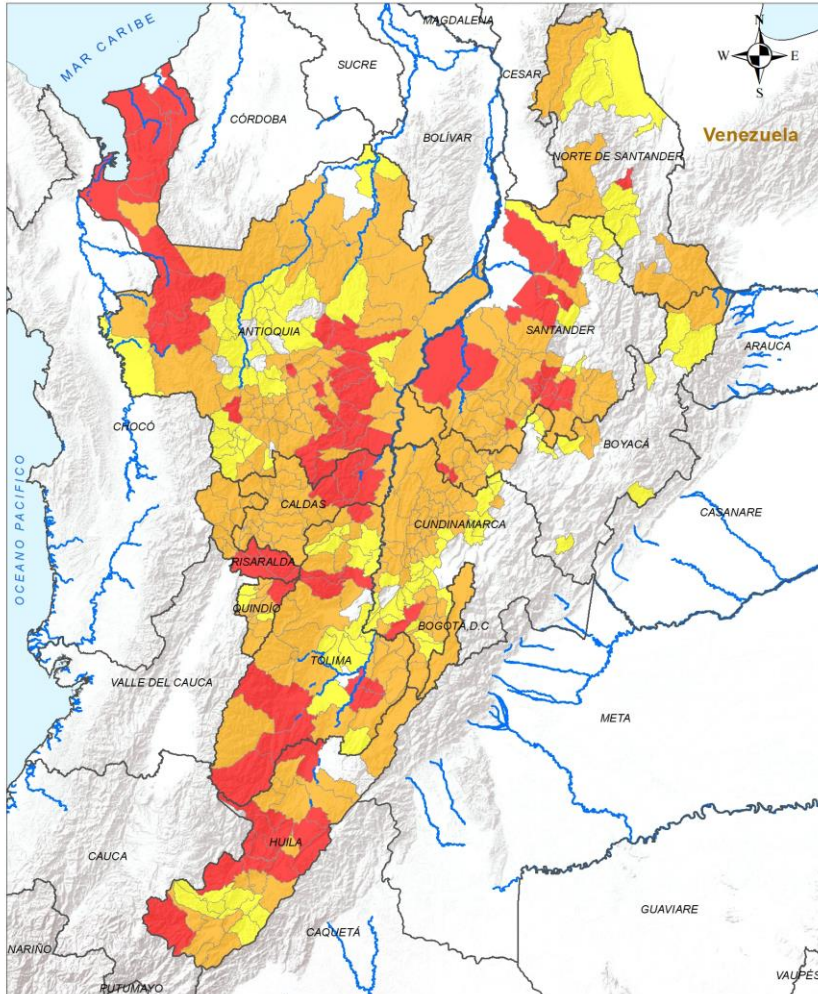

Legenda Límite Departamental Hidrografía Límite Internacional		Alertas Amarilla Naranja Roja		Información de Referencia PROYECCIÓN: Conforme de Gauss DATUM: MADRID - SIRGAS ORIGEN DE LA ZONA: BOGOTÁ COORDENADAS GEOGRÁFICAS: 4° 35' 46.3215" Lat Norte, 77° 04' 39.6289" Long Oeste COORDENADAS PLANAS: 1500 000 metros Norte, 1500 000 metros Este Escala: 1:500 000 Fuente: IDEAM Cartografía Básica IGAC © Prohibida la Reproducción total o parcial sin autorización expresa del IDEAM	
---	--	---	--	---	--

ALERTA

SITIOS PARA LOS CUALES SE GENERA LA ALERTA



ANTIOQUIA : Abejorral, Abriaquí, Amagá, Angelópolis, Anorí, Argelia, Armenia, Barbosa, Betulia, Caldas, Caramanta, Chigorodó, Cisneros, Concepción, Copacabana, Cáceres, Donmatías, El Bagre, El Carmen de Viboral, El Santuario, Envigado, Fredonia, Granada, Guarne, Guatapé, Heliconia, Ituango, Jardín, La Ceja, La Estrella, La Unión, Marinilla, Montebello, Murindó, Peque, Puerto Berrío, Puerto Nare, Puerto Triunfo, Remedios, Retiro, Rionegro, Sabaneta, San Pedro de Los Milagros, San Vicente Ferrer, Santa Bárbara, Santo Domingo, Segovia, Tarazá, Titiribí, Támesis, Uramita, Urao, Valdivia, Vegachí, Venecia, Yalí, Yondó, Zaragoza.

BOGOTÁ, D.C. : Bogotá, D.C..

BOYACÁ : Briceño, Buenavista, Chiquinquirá, Chitaraque, Coper, Cubará, Duitama, La Victoria, Maripí, Muzo, Otanche, Paipa, Pauna, Puerto Boyacá, Saboyá, San Pablo de Borbur, Santana, Tununguá.

CALDAS : Aguadas, Anserma, Aranzazu, Belalcázar, Chinchiná, Filadelfia, La Dorada, La Merced, Manizales, Manzanares, Marmato, Marulanda, Neira, Palestina, Pácora, Riosucio, Risaralda, Salamina, San José, Supía, Villamaría, Viterbo.

CUNDINAMARCA : Albán, Beltrán, Bituima, Cabrera, Caparrapí, Chaguaní, El Colegio, El Peñón, Fusagasugá, Granada, Guaduas, Guayabal de Siquima, La Palma, La Peña, La Vega, Nimaima, Nocaima, Pacho, Paime, Pandi, Pasca, Puerto Salgar, Quebradanegra, Quipile, Ricaurte, San Antonio del Tequendama, San Cayetano, San Juan De Rioseco, Sasaima, Sibaté, Sylvania, Topaipí, Venecia, Vergara, Vianí, Villa de San Diego de Ubaté, Villagómez, Villeta, Yacopí, Útica.

HUILA : Acevedo, Agrado, Colombia, Garzón, Hobo, Isnos, Neiva, Palermo, Palestina, Pital, Pitalito, Santa María, Tello, Timaná.

NORTE DE SANTANDER : Chitagá, Convención, Cáchira, El Carmen, La Esperanza, Toledo, Ábrego.

QUINDÍO : Armenia, Buenavista, Calarcá, Circasia, Filandia, Génova, La Tebaida, Pijao.

RISARALDA : Apía, Balboa, Belén de Umbría, Guática, La Celia, Mistrató, Pueblo Rico, Quinchía, Santuario.

SANTANDER : Albania, Bolívar, Charalá, Chipatá, Confines, Coromoro, El Carmen de Chucurí, El Peñón, Encino, Florián, Girón, Guapotá, Gámbita, Jesús María, La Belleza, La Paz, Landázuri, Ocamonte, Puente Nacional, Puerto Parra, San Benito, Santa Helena del Opón, Simacota, Sucre, Vélez.

TOLIMA : Alvarado, Cajamarca, Carmen de Apicalá, Cunday, Dolores, Falan, Fresno, Herveo, Honda, Ibagué, Icononzo, Líbano, Melgar, Murillo, Natagaima, Ortega, Rioblanco, Roncesvalles, Rovira, San Antonio, Suárez, Villarrica.

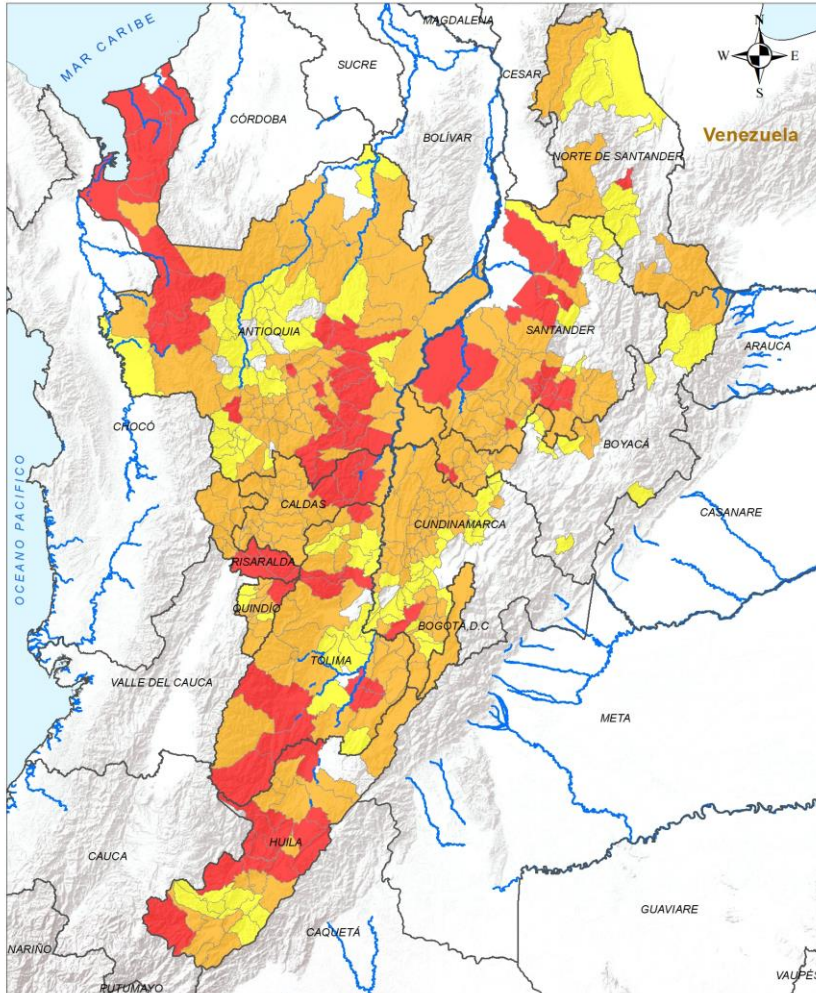

ALERTA

SITIOS PARA LOS CUALES SE GENERA LA ALERTA



ANTIOQUIA : Amalfi, Andes, Anzá, Bello, Belmira, Betania, Briceño, Buriticá, Campamento, Caracolí, Carolina, Cañasgordas, Ciudad Bolívar, Ebéjico, Giraldo, Hispania, Itagüí, Jericó, Maceo, Medellín, Nechí, Pueblorrico, Sabanalarga, Salgar, San Andrés de Cuerquía, San José de La Montaña, Santa Fé de Antioquia, Santa Rosa de Osos, Sopetrán, Tarso, Toledo, Valparaíso, Vigía del Fuerte, Yarumal.

BOYACÁ : Arcabuco, Boavita, Caldas, Chiscas, Güicán De La Sierra, Macanal, Pajarito, San José De Pare, Sotaquirá, Togüí.

CUNDINAMARCA : Agua de Dios, Anapoima, Anolaima, Apulo, Arbeláez, Bojacá, Cachipay, Carmen de Carupa, Cogua, Facatativá, Girardot, Guataquí, La Mesa, Nariño, Pulí, San Bernardo, San Francisco, Simijaca, Soacha, Supatá, Susa, Tausa, Tena, Tibacuy, Tocaima, Zipacón, Zipaquirá.

HUILA : Altamira, Elías, Guadalupe, La Argentina, Oporapa, Saladoblanco, Suaza, Tarqui.

NORTE DE SANTANDER : Arboledas, Cucutilla, El Tarra, Salazar, Teorama, Tibú.

QUINDÍO : Córdoba, Montenegro, Quimbaya.

SANTANDER : Barbosa, Charta, El Playón, Güepsa, Palmas del Socorro, Páramo, Rionegro, Suratá, Tona, Zapatoca.

TOLIMA : Alpujarra, Ambalema, Armero, Casabianca, Coello, Coyaima, Espinal, Flandes, Guamo, Lérida, Palocabildo, San Luis, Valle de San Juan, Villahermosa.



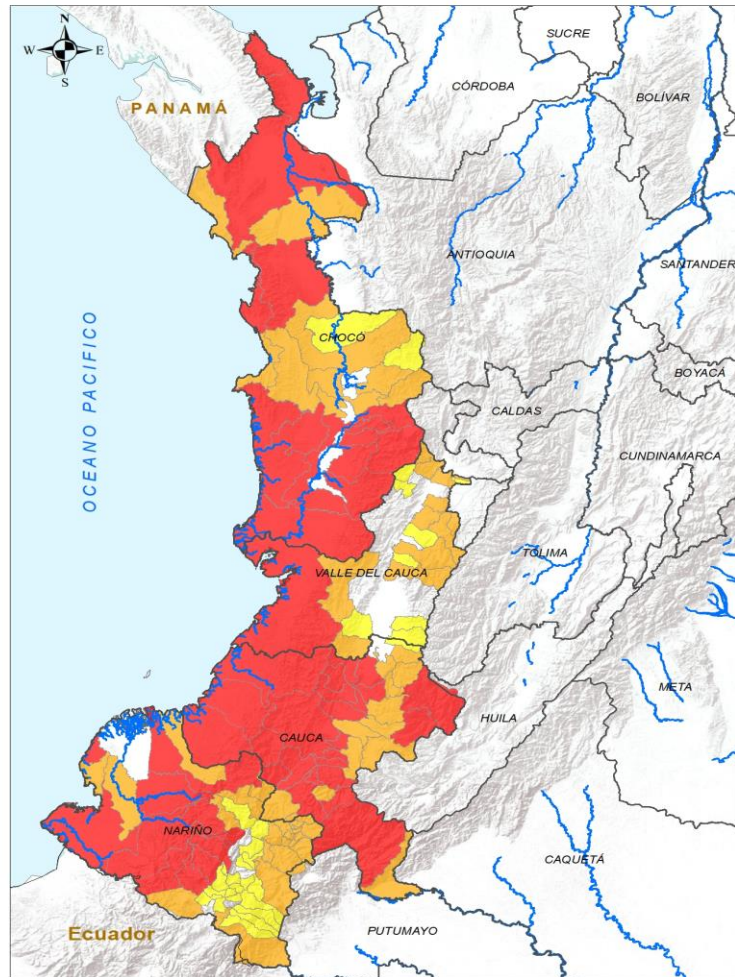

ALERTA	SITIOS PARA LOS CUALES SE GENERA LA ALERTA
	<p>CAUCA : Argelia, Balboa, Bolívar, Buenos Aires, Cajibío, Caldono, El Tambo, Guapi, Inzá, La Sierra, La Vega, López de Micay, Morales, Patía, Piendamó - Tunía, Páez, Rosas, San Sebastián, Santa Rosa, Santander de Quilichao, Sucre, Suárez, Timbiquí, Timbío.</p> <p>CHOCÓ : Acandí, Bahía Solano, Bajo Baudó, Bojayá, Condoto, El Litoral del San Juan, Istmina, Medio Baudó, Nóvita, Riosucio, Río Iró, San José del Palmar, Sipí, Tadó, Unguía.</p> <p>NARIÑO : Barbacoas, El Charco, La Llanada, Los Andes, Magüí, Mallama, Ricaurte, Samaniego, San Andrés de Tumaco, Santacruz.</p> <p>VALLE DEL CAUCA : Buenaventura.</p>
	<p>CAUCA : Almaguer, Caloto, Corinto, Florencia, Jambaló, Mercaderes, Piamonte, Popayán, Puracé, Silvia, Sotaró Paispamba, Toribío, Totoró.</p> <p>CHOCÓ : Alto Baudó, Bagadó, Carmen del Darién, Cértegui, El Cantón del San Pablo, Juradó, Lloró, Nuquí, Quibdó, Río Quito.</p> <p>NARIÑO : Albán, Arboleda, Belén, Buesaco, Chachagüí, Colón, Cumbal, Cumbitara, El Rosario, El Tablón de Gómez, Francisco Pizarro, Ipiales, La Cruz, La Unión, Leiva, Nariño, Pasto, Roberto Payán, San Bernardo, San Lorenzo, San Pablo, San Pedro de Cartago, Santa Bárbara.</p> <p>VALLE DEL CAUCA : Ansermanuevo, Caicedonia, Calima, Cartago, Dagua, El Águila, Guadalajara de Buga, Jamundí, La Victoria, Sevilla, Tuluá, Ulloa, Zarzal.</p>
	<p>CAUCA : Miranda.</p> <p>CHOCÓ : El Carmen de Atrato, Medio Atrato.</p> <p>NARIÑO : Córdoba, El Tambo, Funes, Guachucal, Guaitarilla, Iles, Imués, La Florida, Ospina, Policarpa, Potosí, Providencia, Puerres, Pupiales, Sandoná, Sapuyes, Taminango, Tangua, Túquerres, Yacuanquer.</p> <p>VALLE DEL CAUCA : Alcalá, Bugalagrande, Cali, El Cairo, Florida, Pradera, San Pedro, Versalles.</p>



Pronóstico de la Amenaza por Deslizamientos de Tierra

REGIÓN ORINOQUÍA

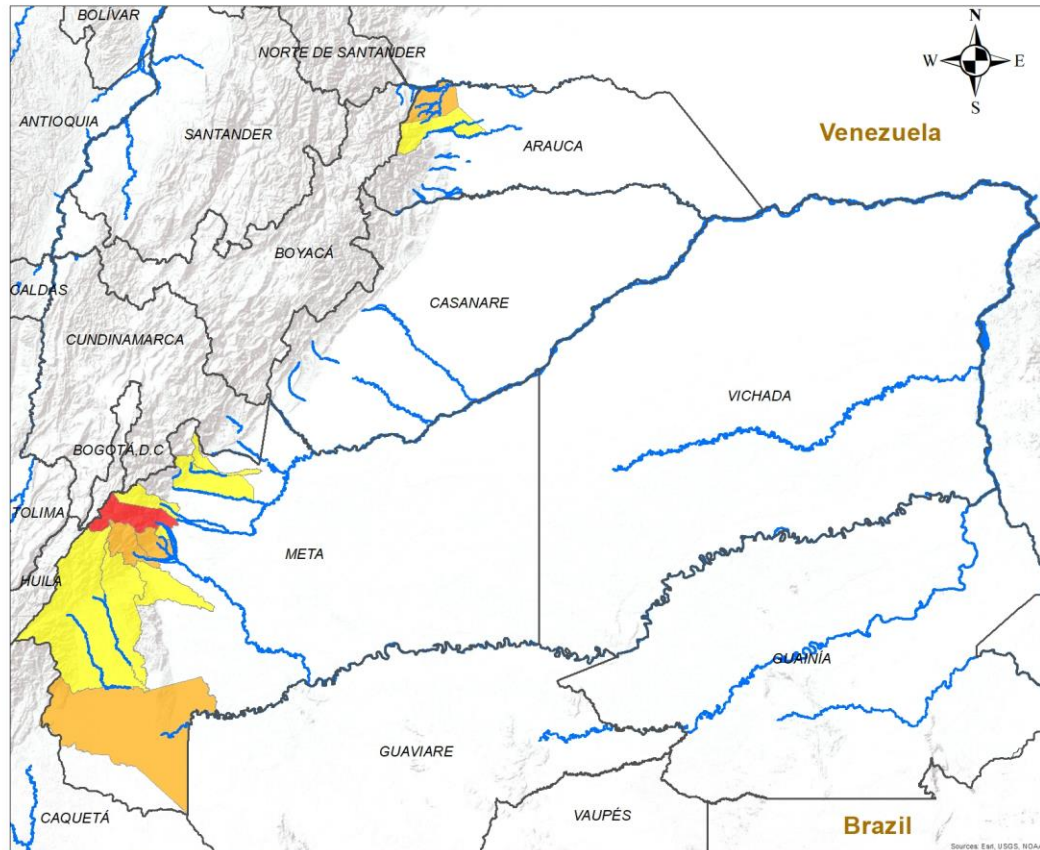

ALERTA

SITIOS PARA LOS CUALES SE GENERA LA ALERTA



META : Cubarral.



ARAUCA : Saravena.
META : El Castillo, La Macarena, Lejanías.



ARAUCA : Fortul.
META : El Dorado, Guamal, Mesetas, Restrepo, San Juan de Arama, Uribe, Villavicencio.

INSTITUTO DE HIDROLOGÍA, METEOROLOGÍA Y ESTUDIOS AMBIENTALES - IDEAM
República de Colombia

ALERTAS EMITIDAS MUNICIPALMENTE POR DESLIZAMIENTOS DE TIERRA
3 DE FEBRERO DE 2026

Leyenda

- Hidrografía
- Límite Departamental
- Límite Internacional

Alertas

- Amarilla
- Naranja
- Roja

Información de Referencia

PROYECCIÓN: Conforme de Gauss
 DATUM: MAGNA - SIRGAS
 ORIGEN DE LA ZONA: BOGOTÁ
 COORDENADAS GEOGRÁFICAS: 4° 35' 46.3215" Lat.Norte, 77° 04' 39.0285" Long.Oeste
 COORDENADAS PLANAS: 1'000.000 metros Norte, 1'000.000 metros Este

Fuente: IDEAM
Cartografía Básica IGAC

Escala: 1:500.000

© Prohibida la Reproducción total o parcial sin autorización expresa del Ideam



Pronóstico de la Amenaza por Deslizamientos de Tierra

REGIÓN AMAZONÍA

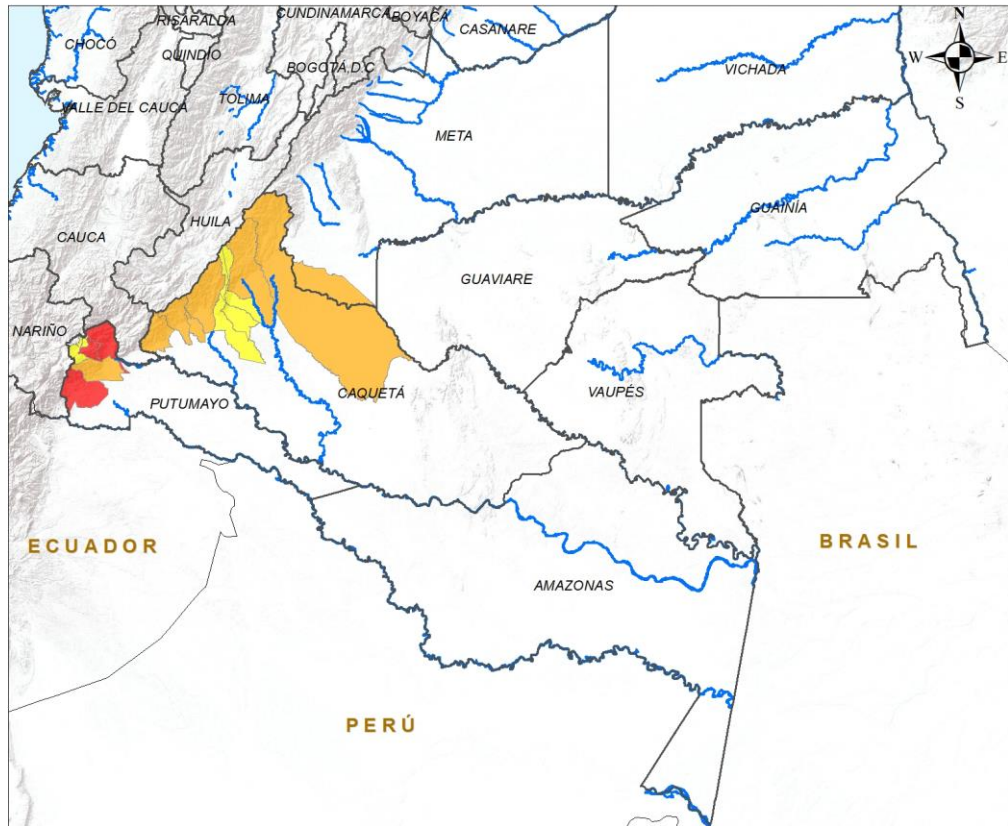

ALERTA	SITIOS PARA LOS CUALES SE GENERA LA ALERTA
	PUTUMAYO : Mocoa, Orito, San Francisco.
	CAQUETÁ : Belén de Los Andaquíes, Florencia, Morelia, Puerto Rico, San José del Fragua, San Vicente del Caguán. PUTUMAYO : Villagarzón.
	CAQUETÁ : El Doncello, El Paujíl, La Montañita. PUTUMAYO : Colón, Santiago, Sibundoy.

INSTITUTO DE HIDROLOGÍA, METEOROLOGÍA Y ESTUDIOS AMBIENTALES - IDEAM
República de Colombia

ALERTAS EMITIDAS MUNICIPALMENTE POR DESLIZAMIENTOS DE TIERRA
3 DE FEBRERO DE 2026

Leyenda

- Hidrografía
- Límite Departamental
- Límite Internacional

Alertas

- Amarilla
- Naranja
- Roja

Información de Referencia

PROYECCIÓN: Conforme de Gauss
 DATUM: MAGNA - SIRGAS
 ORIGEN DE LA ZONA: BOGOTÁ
 COORDENADAS GEOGRÁFICAS: 4° 35' 46.3215" Lat Norte, 77° 04' 39.9285" Long Oeste
 COORDENADAS PLANAS: 1'000.000 metros Norte, 1'000.000 metros Este

Escala: 1:500.000
 Fuente: IDEAM
 Cartografía Básica IGAC

© Prohibida la Reproducción total o parcial sin autorización expresa del Ideam



DEFINICIONES Y RECOMENDACIONES

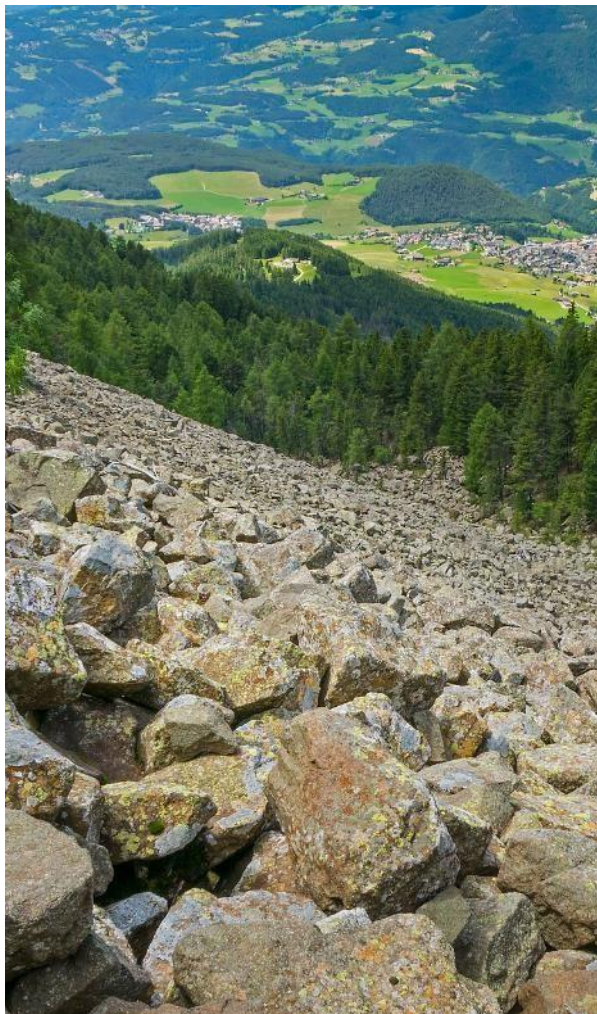

DEFINICIONES	RECOMENDACIONES
<p>DERRUMBE: Término común para referirse a diversos tipos de movimientos en masa, particularmente caídas y deslizamientos.</p> <p>DESLIZAMIENTO: Movimiento ladera abajo de una masa de suelo o roca cuyo desplazamiento ocurre predominantemente a lo largo de una superficie de falla, o de zonas relativamente delgadas con gran deformación cortante.</p> <p>TIPOS DE DESLIZAMIENTOS:</p> <p>Deslizamientos: Incluye movimientos tipo deslizamiento rotacional o deslizamiento traslacional en suelo o roca. En este grupo se pueden incluir los procesos en laderas tipo flujo que hacen parte de la zona de alimentación de flujos de detritos o flujos de lodo.</p> <p>Caídas: Incluye movimientos tipo caída en suelos o rocas. Se pueden incluir también en este tipo los movimientos tipo volcamiento.</p> <p>Flujos: En este tipo se incluyen los procesos tipo flujo de detritos, flujo de lodos o avenida torrencial (Ver numeral 1.2).</p> <p>Reptación: Término utilizado para describir movimientos lentos Y extremadamente lentos (Hungry et al., 2014).</p>	<ul style="list-style-type: none"> • Construya o habite en zonas seguras. • Proteja los bosques. • Evite la tala de árboles y la quema de estos. • Identifique las áreas con amenazas de deslizamientos o derrumbes. • Realice un plan de emergencia familiar. • Estudie rutas alternativas para su evacuación. • No permita que el agua se filtre en el interior de las montañas: abra zanjas, alcantarillas y cuencas firmes que permita el desagüe de agua adecuado. • Evite la acumulación de basura o desechos en suelos ya que esta no permite que el agua filtre por donde debe hacerlo, lo que hace que el terreno se desestabilice.



Pronóstico de la Amenaza por Deslizamientos de Tierra



Ghisliane Echeverry Prieto | Directora General
Jennifer Dorado Delgado | Jefe Oficina del Servicio de Pronóstico y Alertas

Elaboró:

Mayra Alexandra Soto Perdomo (Profesional de turno)

OFICINA DEL SERVICIO DE PRONÓSTICO Y ALERTAS

<https://www.ideam.gov.co/>

Correos electrónicos: servicio@ideam.gov.co, alertas@ideam.gov.co

Calle 25D N° 96B - 70, piso 3. Bogotá, D.C.

Teléfono: +6013527160 ext. 1334 -1335.

VISITA NUESTRAS REDES SOCIALES



InstitutoIDEAM



@IDEAMColombia



IdeamColombia



Ideam.Instituto

