



## Boletín No.

# 035

Actualización: 04 de febrero de 2026 – 12:00 HLC.

Alertas vigentes hasta: 05 de febrero de 2026 – 12:00 HLC.



Alerta  
**ROJA**

**PARA TOMAR ACCIÓN** Advierte a los sistemas de prevención y atención de desastres sobre la amenaza que puede ocasionar un fenómeno con efectos adversos sobre la población, el cual requiere la atención inmediata por parte de la población y de los cuerpos de atención y socorro. Se emite una alerta sólo cuando la identificación de un evento extraordinario indique la probabilidad de amenaza inminente y cuando la gravedad del fenómeno implique la movilización de personas y equipos, interrumpiendo el normal desarrollo de sus actividades cotidianas.



Alerta  
**NARANJA**

**PARA PREPARARSE** Indica la presencia de un fenómeno. No implica amenaza inmediata y como tanto es catalogado como un mensaje para informarse y prepararse. El aviso implica vigilancia continua ya que las condiciones son propicias para el desarrollo de un fenómeno, sin que se requiera permanecer alerta.



Alerta  
**AMARILLA**

**PARA INFORMARSE** Es un mensaje oficial por el cual se difunde información. Por lo regular se refiere a eventos observados o registrados y puede contener algunos elementos de pronóstico a manera de orientación. Por sus características pretéritas y futuras difiere del aviso y de la alerta, y por lo general no está encaminado a alertar sino a informar



**CONDICIONES  
NORMALES**

**CONDICIONES NORMALES** La información que se suministra se encuentra dentro de los rangos normales.





## RESUMEN

Debido a las precipitaciones de los últimos días, se presenta saturación de humedad en los suelos, que dan origen a diferentes niveles de probabilidad para la ocurrencia de deslizamientos de tierra, en zonas de ladera y alta pendiente:

**Alerta Alta:** Para algunos municipios de los departamentos Antioquia, Boyacá, Caldas, Cauca, Chocó, Cundinamarca, Córdoba, Huila, La Guajira, Magdalena, Nariño, Putumayo, Risaralda, Santander, Tolima y Valle del Cauca.

**Alerta Moderada:** Para algunos municipios de los departamentos de Cauca, Huila, Antioquia, Caldas, Caquetá, Cesar, Chocó, Cundinamarca, Córdoba, La Guajira, Meta, Nariño, Norte de Santander, Putumayo, Quindío, Risaralda, Santander, Tolima y Valle del Cauca.

**Alerta Baja:** Para algunos municipios de las regiones Andina, Orinoquía, Caribe, Amazonía y Pacífico.

En el apartado específico de este informe para cada región, se encuentra información detallada de los niveles de alerta en cada municipio.

### Mapa de Pronóstico de la Amenaza por Deslizamientos de Tierra

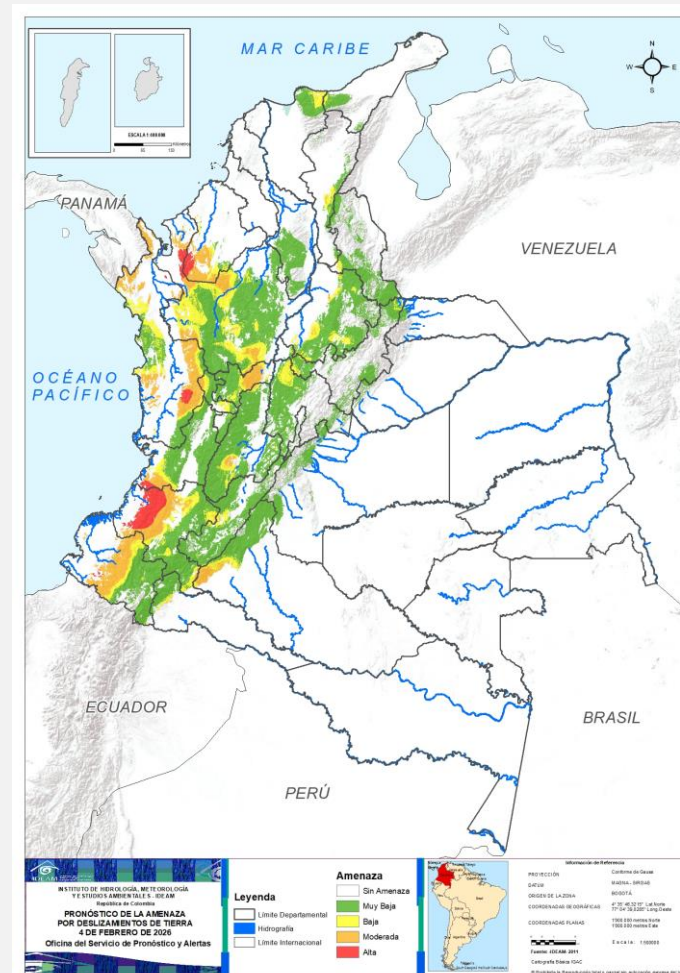



## Gráfica de seguimiento de alertas por pronóstico de la amenaza de deslizamientos de tierra para Colombia durante los últimos 30 días

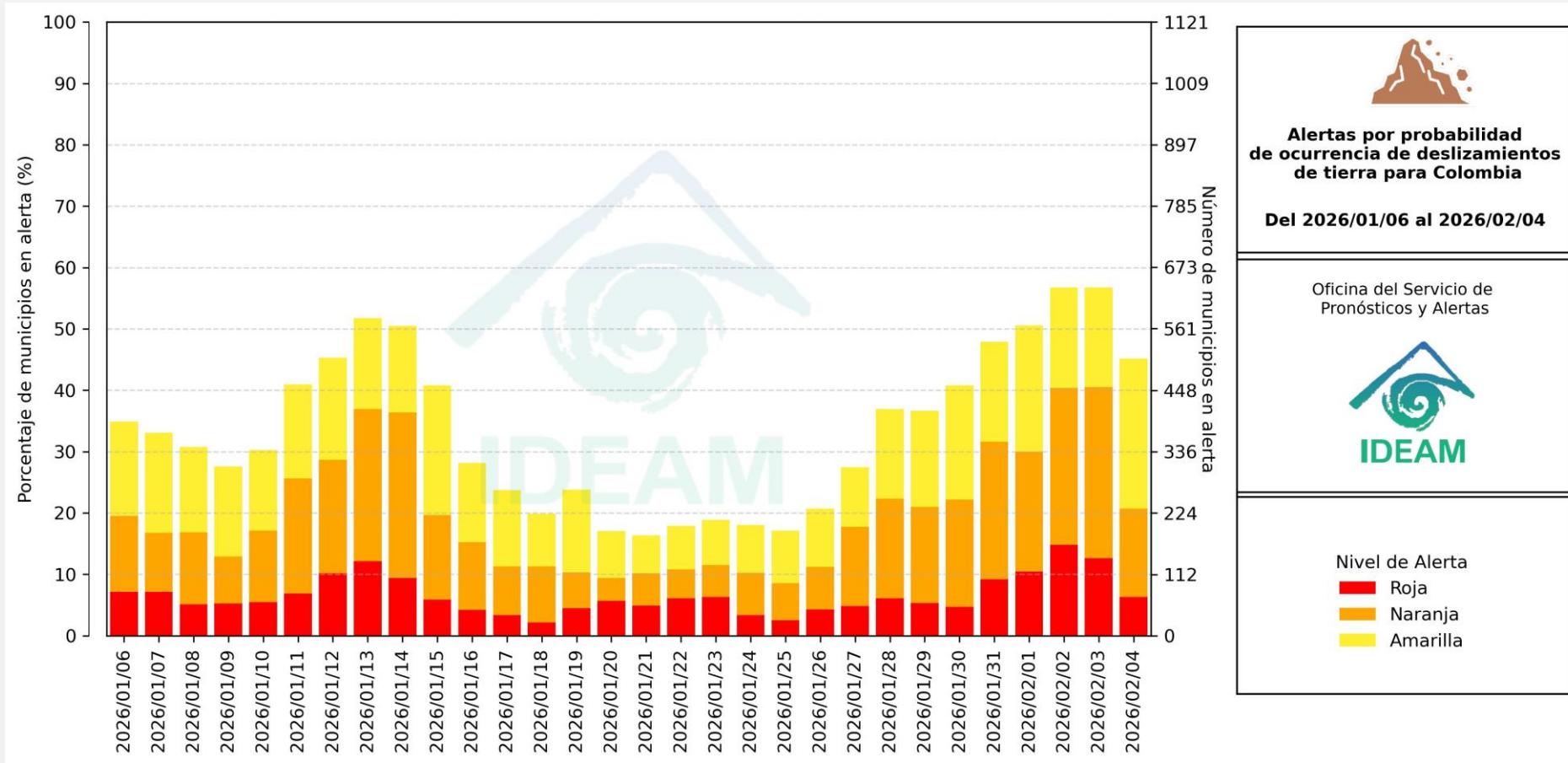

El eje horizontal presenta la fecha de evaluación de las alertas, el eje vertical izquierdo el porcentaje de municipios\* en alerta y el eje vertical derecho el número total de éstos; categorizando las alertas en una barra apilada según su nivel de amenaza: alta (rojo), moderada (naranja) y baja (amarillo).

\* Municipios oficiales registrados por el DANE representado el 100% (1121 municipios) a la fecha.



# Pronóstico de la Amenaza por Deslizamientos de Tierra



Actualización: 04 de febrero de 2026 | 12:00 HLC

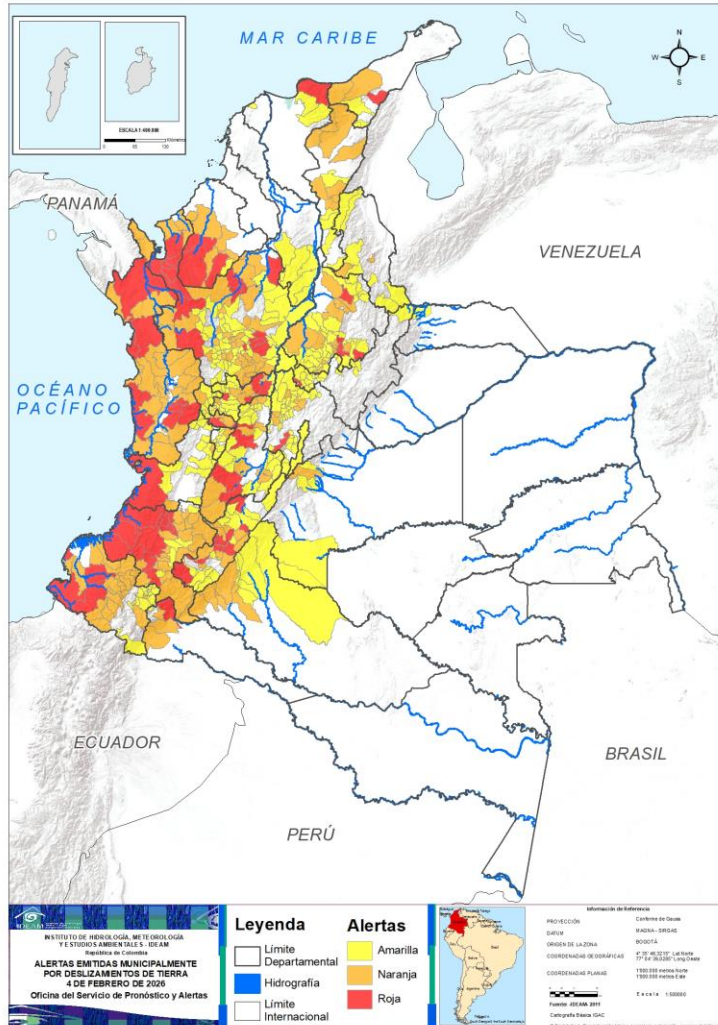

Municipios por regiones:

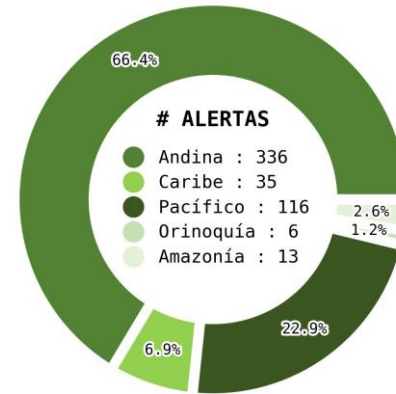

TOTAL MUNICIPIOS : 506  
FECHA : 2026-02-04

DEPARTAMENTO	#
ANTIOQUIA	15
CAUCA	11
HUILA	9
CHOCÓ	8
SANTANDER	5
CALDAS	4
TOLIMA	4
CUNDINAMARCA	3
CÓRDOBA	3
NARIÑO	3
BOYACÁ	1
LA GUAJIRA	1
MAGDALENA	1
PUTUMAYO	1
RISARALDA	1
VALLE DEL CAUCA	1
<b>TOTAL</b>	<b>71</b>

DEPARTAMENTO	#
ANTIOQUIA	33
CAUCA	20
CHOCÓ	19
NARIÑO	17
SANTANDER	12
TOLIMA	9
HUILA	8
CESAR	7
CALDAS	6
CUNDINAMARCA	5
RISARALDA	5
CAQUETÁ	5
CÓRDOBA	4
PUTUMAYO	3
LA GUAJIRA	2
VALLE DEL CAUCA	2
NORTE DE SANTANDER	2
META	1
QUINDÍO	1
<b>TOTAL</b>	<b>161</b>

DEPARTAMENTO	#
ANTIOQUIA	55
CUNDINAMARCA	36
SANTANDER	27
TOLIMA	21
BOYACÁ	19
CALDAS	17
NARIÑO	15
HUILA	14
VALLE DEL CAUCA	14
RISARALDA	8
QUINDÍO	8
NORTE DE SANTANDER	7
CAUCA	6
BOLÍVAR	5
CESAR	5
CAQUETÁ	4
META	4
LA GUAJIRA	3
MAGDALENA	2
CÓRDOBA	1
ARAUCA	1
ATLÁNTICO	1
BOGOTÁ, D.C.	1
<b>TOTAL</b>	<b>274</b>



# Pronóstico de la Amenaza por Deslizamientos de Tierra

## REGIÓN CARIBE

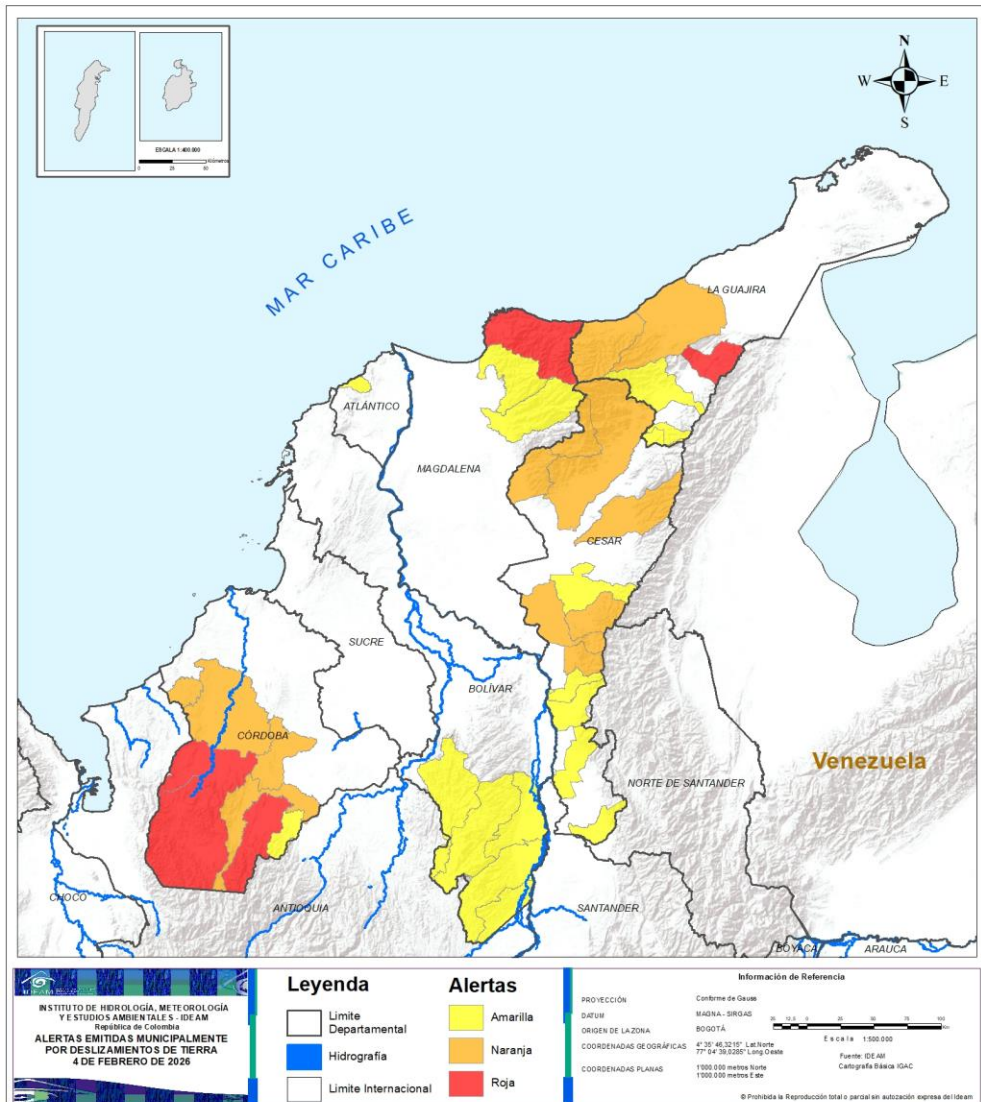

ALERTA	SITIOS PARA LOS CUALES SE GENERA LA ALERTA
	CÓRDOBA : Puerto Libertador, Tierralta, Valencia. LA GUAJIRA : Barrancas. MAGDALENA : Santa Marta.
	CESAR : Agustín Codazzi, Chimichagua, Curumaní, El Copey, Pailitas, Pueblo Bello, Valledupar. CÓRDOBA : Canalete, Montelíbano, Montería, Planeta Rica. LA GUAJIRA : Dibulla, Riohacha.
	ATLÁNTICO : Juan De Acosta. BOLÍVAR : Cantagallo, Montecristo, San Pablo, Santa Rosa Del Sur, Simití. CESAR : Aguachica, Chiriguaná, La Gloria, Pelaya, San Alberto. CÓRDOBA : San José De Uré. LA GUAJIRA : La Jagua Del Pilar, San Juan Del Cesar, Urumita. MAGDALENA : Aracataca, Ciénaga.



# Pronóstico de la Amenaza por Deslizamientos de Tierra

# REGIÓN ANDINA

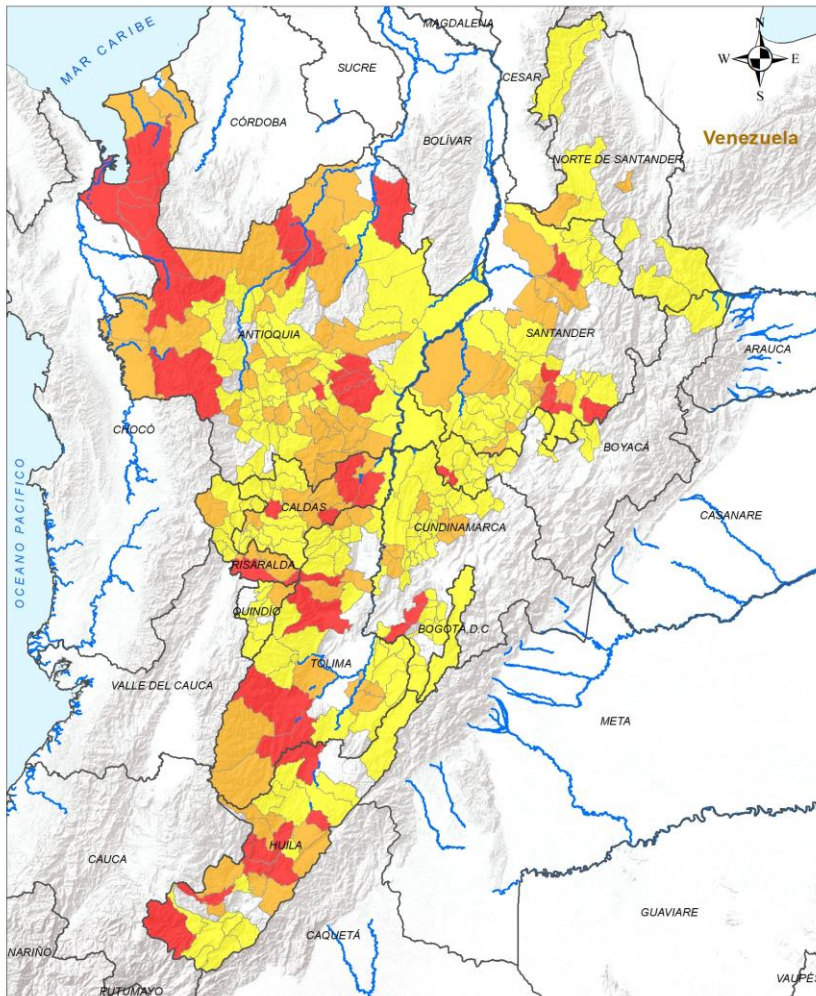

**INSTITUTO DE HIDROLOGÍA, METEOROLOGÍA Y ESTUDIOS AMBIENTALES - IDEAM**  
 República de Colombia  
**ALERTAS EMITIDAS MUNICIPALMENTE POR DESLIZAMIENTOS DE TIERRA 4 DE FEBRERO DE 2026**

Leyenda		Alertas	
	Límite Departamental		Amarilla
	Hidrografía		Naranja
	Límite Internacional		Roja

**Información de Referencia**

PROYECCIÓN: Conforme a Gauss  
 DATUM: MADRID - SIRGAS  
 ORIGEN DE LA ZONA: BOGOTÁ

COORDENADAS GEOGRÁFICAS: 4° 35' 46.3215" Lat Norte  
 77° 04' 38.9289" Long Oeste

COORDENADAS PLANAS: 1500 000 metros Norte  
 1500 000 metros Este

Escala: 1:500 000  
 Fuente: IDEAM  
 Cartografía Básica IGAC

© Prohibida la Reproducción total o parcial sin autorización expresa del IDEAM

## ALERTA SITIOS PARA LOS CUALES SE GENERA LA ALERTA



**ANTIOQUIA** : Alejandría, Apartadó, Carepa, Chigorodó, Dabeiba, El Bagre, Mutatá, Peñol, San Carlos, San Rafael, San Roque, Tarazá, Turbo, Urrao, Valdivia.  
**BOYACÁ** : Quípama.  
**CALDAS** : Filadelfia, Manzanares, Samaná, Victoria.  
**CUNDINAMARCA** : El Colegio, Nilo, Viotá.  
**HUILA** : Aipe, Gigante, Nátaga, Paicol, Rivera, San Agustín, Tesalia, Yaguará, La Argentina.  
**RISARALDA** : Pereira.  
**SANTANDER** : Chima, Encino, Guadalupe, Lebrija, Suaita.  
**TOLIMA** : Ataco, Chaparral, Ibagué, Santa Isabel.



**ANTIOQUIA** : Anorí, Arboletes, Argelia, Barbosa, Briceño, Caldas, Caucasia, Cocorná, Concordia, Copacabana, Cáceres, Ebéjico, El Carmen De Viboral, Frontino, Girardota, Guarne, Gómez Plata, Ituango, La Unión, Murindó, Nariño, Necoclí, Retiro, San Andrés De Cuerquía, San Francisco, San Luis, San Pedro De Los Milagros, San Pedro De Urabá, San Vicente Ferrer, Sonsón, Sopetrán, Vigía Del Fuerte, Yolombó.  
**CALDAS** : Anserma, Marquetalia, Marulanda, Norcasia, Pensilvania, Salamina.  
**CUNDINAMARCA** : Chaguaní, La Palma, Pacho, San Juan De Rioseco, Supatá.  
**HUILA** : Agrado, Oporapa, Algeciras, Campoalegre, Garzón, La Plata, Teruel, Íquira.  
**NORTE DE SANTANDER** : Gramalote, La Esperanza.  
**QUINDÍO** : Salento.  
**RISARALDA** : Dosquebradas, La Virginia, Marsella, Pueblo Rico, Santa Rosa De Cabal.  
**SANTANDER** : Aguada, Albania, Betulia, Cimitarra, Contratación, El Guacamayo, Girón, Guavatá, Landázuri, Oiba, Sabana De Torres, San Vicente De Chucurí.  
**TOLIMA** : Anzoátegui, Fresno, Ortega, Planadas, Prado, Purificación, Rioblanco, San Sebastián De Mariquita, Venadillo.



# Pronóstico de la Amenaza por Deslizamientos de Tierra

# REGIÓN ANDINA

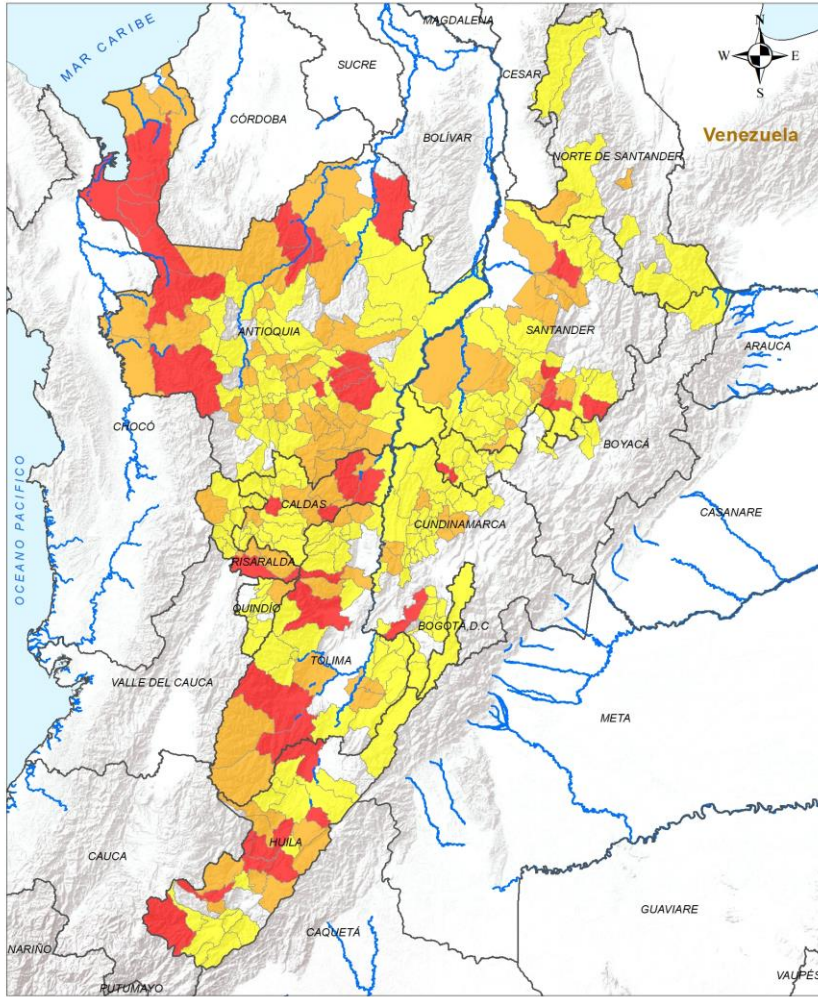

**Legenda**

- Limite Departamental
- Hidrografía
- Limite Internacional

**Alertas**

- Amarilla
- Naranja
- Roja

**Información de Referencia**

PROYECCIÓN: Conforme de Gauss  
 DATUM: MADRID - SIRGAS  
 ORIGEN DE LA ZONA: BOGOTÁ  
 COORDENADAS GEOGRÁFICAS: 4° 35' 46.3215" Lat Norte, 77° 04' 38.6289" Long Oeste  
 COORDENADAS PLANAS: 1500 000 metros Norte, 1500 000 metros Este

Escala: 1:500 000  
 Fuente: IDEAM  
 Cartografía Básica IGAC

© Prohibida la Reproducción total o parcial sin autorización expresa del IDEAM

## ALERTA

## SITIOS PARA LOS CUALES SE GENERA LA ALERTA



**ANTIOQUIA** : Abejorral, Abriaquí, Amagá, Angelópolis, Armenia, Bello, Belmira, Betulia, Caicedo, Caracolí, Caramanta, Cañasgordas, Cisneros, Concepción, Donmatías, El Santuario, Entreríos, Envigado, Fredonia, Granada, Guatapé, Heliconia, Itagüí, Jardín, La Ceja, La Estrella, Marinilla, Medellín, Montebello, Peque, Puerto Berrío, Puerto Nare, Puerto Triunfo, Remedios, Rionegro, Sabanalarga, Sabaneta, San Jerónimo, San José De La Montaña, Santa Bárbara, Santa Fé De Antioquia, Santa Rosa De Osos, Santo Domingo, Segovia, Tarso, Titiribí, Toledo, Támesis, Uramita, Vegachí, Venecia, Yalí, Yarumal, Yondó, Zaragoza.

**BOGOTÁ, D.C.** : Bogotá, D.C..

**BOYACÁ** : Arcabuco, Briceño, Buenavista, Chiquinquirá, Chitaraque, Coper, Cubará, Duitama, La Victoria, Maripí, Muzo, Otanche, Paipa, Pauna, Puerto Boyacá, Saboyá, San Pablo De Borbur, Santana, Tununguá.

**CALDAS** : Aguadas, Aranzazu, Belalcázar, Chinchiná, La Dorada, La Merced, Manizales, Marmato, Neira, Palestina, Pácora, Riosucio, Risaralda, San José, Supía, Villamaría, Viterbo.

**CUNDINAMARCA** : Albán, Beltrán, Bituima, Cabrera, Caparrapí, Carmen De Carupa, El Peñón, Fusagasugá, Granada, Guaduas, Guayabal De Síquima, La Peña, La Vega, Nimaima, Nocaima, Paime, Pandi, Pasca, Puerto Salgar, Quebradanegra, Quipile, Ricaurte, San Antonio Del Tequendama, San Cayetano, Sasaima, Sibaté, Silvania, Topaipí, Venecia, Vergara, Vianí, Villa De San Diego De Ubaté, Villagómez, Villeta, Yacopí, Útica.

**HUILA** : Acevedo, Colombia, Elías, Hobo, Isnos, Neiva, Palermo, Palestina, Pital, Pitalito, Santa María, Suaza, Tello, Timaná.

**NORTE DE SANTANDER** : Chitagá, Convención, Cucutilla, Cáchira, El Carmen, Toledo, Ábrego.

**QUINDÍO** : Armenia, Buenavista, Calarcá, Circasia, Filandia, Génova, La Tebaida, Pijao.

**RISARALDA** : Apía, Balboa, Belén De Umbría, Guática, La Celia, Mistrató, Quinchía, Santuario.

**SANTANDER** : Bolívar, Bucaramanga, Charalá, Charta, Chipatá, Confines, Coromoro, El Carmen De Chucurí, El Peñón, El Playón, Florián, Guapotá, Gámbita, Jesús María, La Belleza, La Paz, Matanza, Ocamonte, Puente Nacional, Puerto Parra, Rionegro, San Benito, Santa Helena Del Opón, Simacota, Sucre, Tona, Vélez.

**TOLIMA** : Alvarado, Cajamarca, Carmen De Apicalá, Casabianca, Cunday, Dolores, Falan, Herveo, Honda, Icononzo, Líbano, Melgar, Murillo, Natagaima, Palocabildo, Roncesvalles, Rovira, San Antonio, Suárez, Villahermosa, Villarrica.

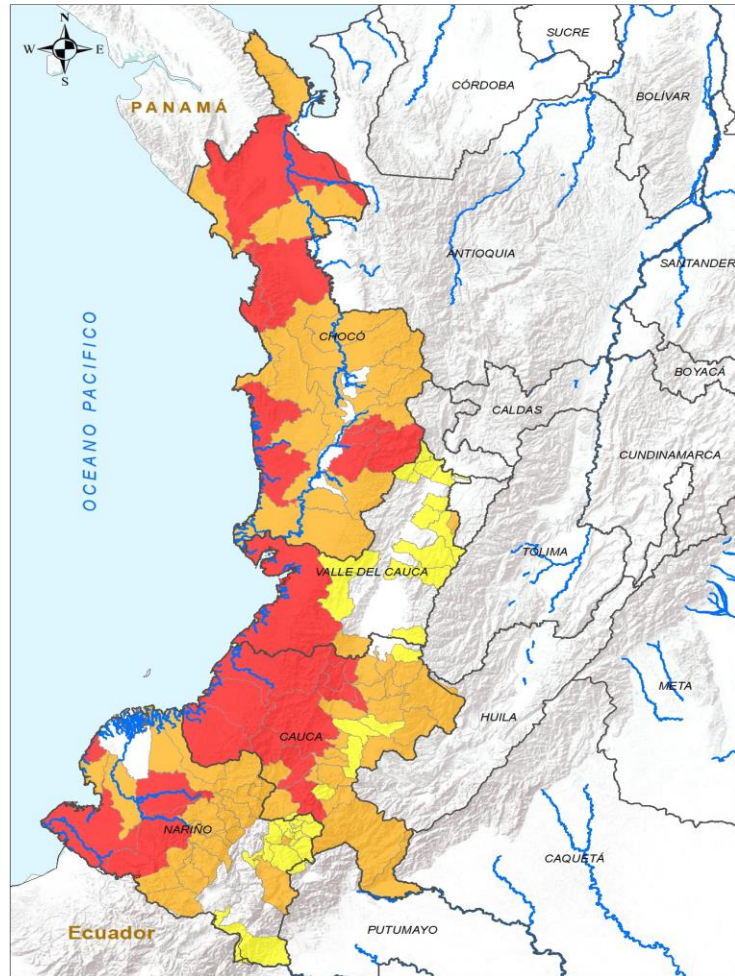

<b>LEYENDA</b> Límite Departamental Límite Internacional Hidrografía	<b>Alertas</b> Amarilla Naranja Roja	<b>Información de Referencia</b> PROYECCIÓN: Conforme de Gauss DATUM: MADRID - BIRGAS ORIGEN DE LA ZONA: BOGOTÁ COORDENADAS GEOGRÁFICAS: 4° 35' 46.32" N, 77° 04' 38.02" O COORDENADAS PLANAS: 1000 000 metros Norte, 1000 000 metros Este Fuente: IDEAM Cartografía Básica IGAC © Prohibida la Reproducción total o parcial sin autorización expresa del IDEAM.	
		INSTITUTO DE HIDROLOGÍA, METEOROLOGÍA Y ESTUDIOS AMBIENTALES - IDEAM República de Colombia <b>ALERTAS EMITIDAS MUNICIPALMENTE POR DESLIZAMIENTOS DE TIERRA</b> 4 DE FEBRERO DE 2026	

ALERTA	SITIOS PARA LOS CUALES SE GENERA LA ALERTA
	CAUCA : Argelia, Bolívar, Buenos Aires, El Tambo, Guapi, López De Micay, Morales, Patía, Piendamó - Tunía, Suárez, Timbiquí. CHOCÓ : Bahía Solano, Bajo Baudó, Bojayá, Condoto, Nóvita, Riosucio, Río Iró, San José Del Palmar. NARIÑO : Barbacoas, Magüí, San Andrés De Tumaco. VALLE DEL CAUCA : Buenaventura.
	CAUCA : Puracé, Balboa, Cajibío, Caldono, Caloto, Inzá, Jambaló, La Sierra, La Vega, Mercaderes, Piamonte, Páez, Rosas, San Sebastián, Santa Rosa, Santander De Quilichao, Silvia, Sucre, Timbío, Toribío. CHOCÓ : Acandí, Alto Baudó, Bagadó, Carmen Del Darién, Cértegui, El Cantón Del San Pablo, El Carmen De Atrato, El Litoral Del San Juan, Istmina, Juradó, Lloró, Medio Atrato, Medio Baudó, Nuquí, Quibdó, Río Quito, Sipí, Tadó, Unguía. NARIÑO : Arboleda, Cumbal, Cumbitara, El Charco, El Rosario, Francisco Pizarro, La Llanada, Leiva, Los Andes, Mallama, Pasto, Policarpa, Ricaurte, Roberto Payán, Samaniego, Santa Bárbara, Santacruz. VALLE DEL CAUCA : Caicedonia, Jamundí.
	CAUCA : Almaguer, Corinto, Florencia, Popayán, Sotaró Paispamba, Totoró. NARIÑO : Albán, Belén, Buesaco, Chachagüí, Colón, El Tablón De Gómez, Ipiales, La Cruz, La Florida, La Unión, Nariño, San Bernardo, San Lorenzo, San Pablo, San Pedro De Cartago. VALLE DEL CAUCA : Ansermanuevo, Argelia, Calima, Cartago, Dagua, El Cairo, El Águila, Florida, Guadalajara De Buga, La Victoria, Sevilla, Tuluá, Ulloa, Zarzal.



# Pronóstico de la Amenaza por Deslizamientos de Tierra

# REGIÓN ORINOQUÍA

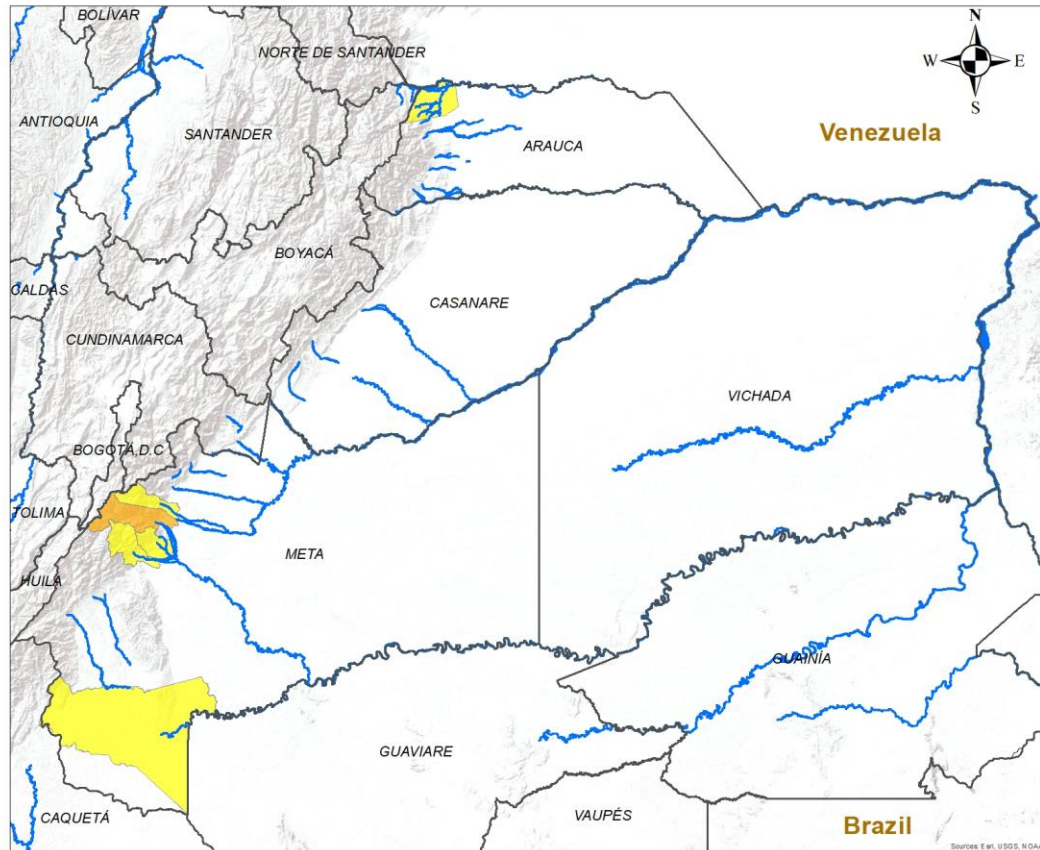

## ALERTA

## SITIOS PARA LOS CUALES SE GENERA LA ALERTA



META : Cubarral.



ARAUCA : Saravena.  
META : El Castillo, Guamal, La Macarena, Lejanías.

**INSTITUTO DE HIDROLOGÍA, METEOROLOGÍA Y ESTUDIOS AMBIENTALES - IDEAM**  
República de Colombia

**ALERTAS EMITIDAS MUNICIPALMENTE POR DESLIZAMIENTOS DE TIERRA**  
4 DE FEBRERO DE 2026

**Leyenda**

- Hidrografía
- Límite Departamental
- Límite Internacional

**Alertas**

- Amarilla
- Naranja
- Roja

**Información de Referencia**

PROYECCIÓN: Conforme de Gauss  
 DATUM: MAGNA - SIRGAS  
 ORIGEN DE LA ZONA: BOGOTÁ  
 COORDENADAS GEOGRÁFICAS: 4° 35' 46.3215" Lat.Norte, 77° 04' 39.0285" Long.Oeste  
 COORDENADAS PLANAS: 1'000 000 metros Norte, 1'000 000 metros Este

Fuente: IDEAM  
Cartografía Básica IGAC

© Prohibida la Reproducción total o parcial sin autorización expresa del Ideam



# Pronóstico de la Amenaza por Deslizamientos de Tierra

# REGIÓN AMAZONÍA

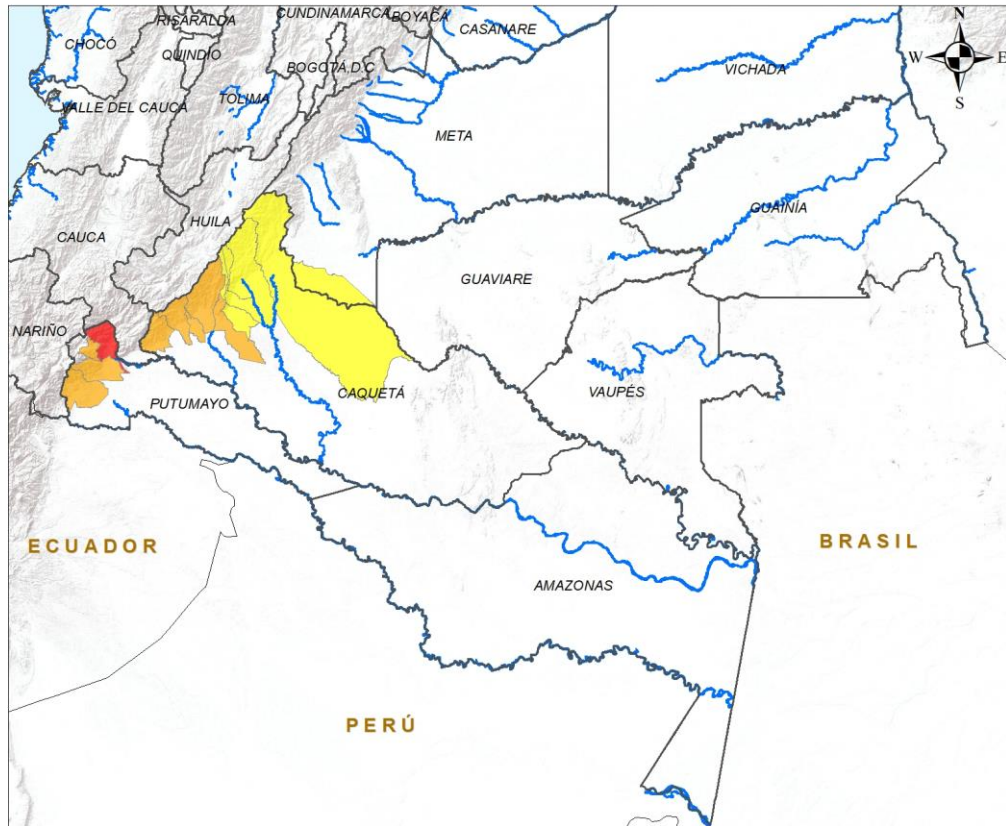

ALERTA	SITIOS PARA LOS CUALES SE GENERA LA ALERTA
	PUTUMAYO : Mocoa.
	CAQUETÁ : Belén De Los Andaquíes, Florencia, La Montañita, Morelia, San José Del Fragua. PUTUMAYO : Orito, San Francisco, Villagarzón.
	CAQUETÁ : El Doncello, El Paujíl, Puerto Rico, San Vicente Del Caguán.

**INSTITUTO DE HIDROLOGÍA, METEOROLOGÍA Y ESTUDIOS AMBIENTALES - IDEAM**  
República de Colombia

**ALERTAS EMITIDAS MUNICIPALMENTE POR DESLIZAMIENTOS DE TIERRA**  
4 DE FEBRERO DE 2026

**Leyenda**

- Hidrografía
- Límite Departamental
- Límite Internacional

**Alertas**

- Amarilla
- Naranja
- Roja

**Información de Referencia**

PROYECCIÓN: Conforme de Gauss  
 DATUM: MAGNA - SIRGAS  
 ORIGEN DE LA ZONA: BOGOTÁ  
 COORDENADAS GEOGRÁFICAS: 4° 35' 46.3215" Lat Norte, 77° 04' 39.9285" Long Oeste  
 COORDENADAS PLANAS: 1'000.000 metros Norte, 1'000.000 metros Este

Escala: 1:500.000  
 Fuente: IDEAM  
 Cartografía Básica IGAC

© Prohibida la Reproducción total o parcial sin autorización expresa del Ideam



## DEFINICIONES Y RECOMENDACIONES

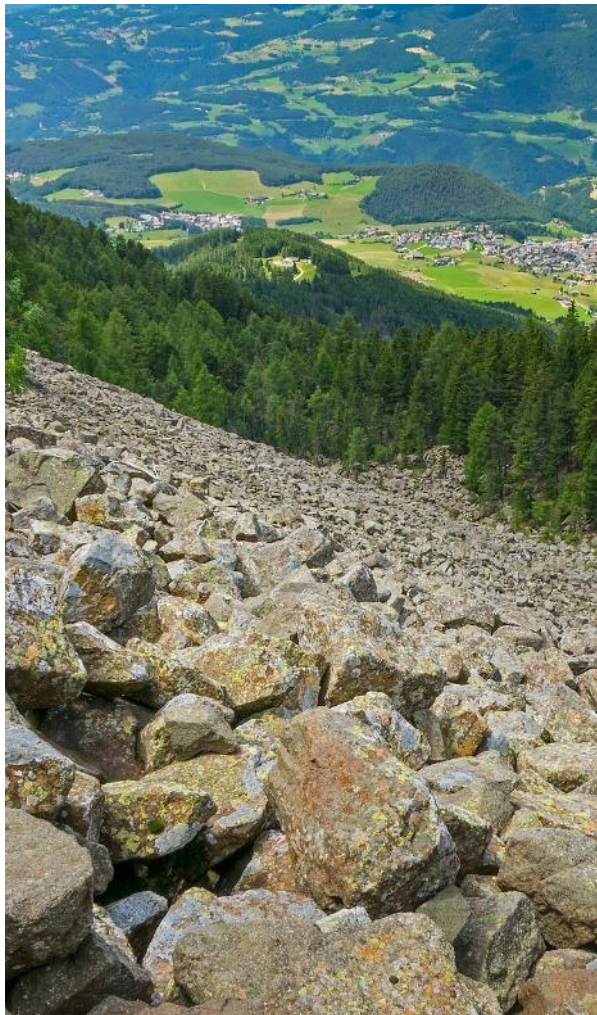

DEFINICIONES	RECOMENDACIONES
<p><b>DERRUMBE:</b> Término común para referirse a diversos tipos de movimientos en masa, particularmente caídas y deslizamientos.</p> <p><b>DESLIZAMIENTO:</b> Movimiento ladera abajo de una masa de suelo o roca cuyo desplazamiento ocurre predominantemente a lo largo de una superficie de falla, o de zonas relativamente delgadas con gran deformación cortante.</p> <p><b>TIPOS DE DESLIZAMIENTOS:</b></p> <p><b>Deslizamientos:</b> Incluye movimientos tipo deslizamiento rotacional o deslizamiento traslacional en suelo o roca. En este grupo se pueden incluir los procesos en laderas tipo flujo que hacen parte de la zona de alimentación de flujos de detritos o flujos de lodo.</p> <p><b>Caídas:</b> Incluye movimientos tipo caída en suelos o rocas. Se pueden incluir también en este tipo los movimientos tipo volcamiento.</p> <p><b>Flujos:</b> En este tipo se incluyen los procesos tipo flujo de detritos, flujo de lodos o avenida torrencial (Ver numeral 1.2).</p> <p><b>Reptación:</b> Término utilizado para describir movimientos lentos Y extremadamente lentos (Hungry et al., 2014).</p>	<ul style="list-style-type: none"> <li>• Construya o habite en zonas seguras.</li> <li>• Proteja los bosques.</li> <li>• Evite la tala de árboles y la quema de estos.</li> <li>• Identifique las áreas con amenazas de deslizamientos o derrumbes.</li> <li>• Realice un plan de emergencia familiar.</li> <li>• Estudie rutas alternativas para su evacuación.</li> <li>• No permita que el agua se filtre en el interior de las montañas: abra zanjas, alcantarillas y cuencas firmes que permita el desagüe de agua adecuado.</li> <li>• Evite la acumulación de basura o desechos en suelos ya que esta no permite que el agua filtre por donde debe hacerlo, lo que hace que el terreno se desestabilice.</li> </ul>



## Pronóstico de la Amenaza por Deslizamientos de Tierra



**Ghisliane Echeverry Prieto | Directora General**  
**Jennifer Dorado Delgado | Jefe Oficina del Servicio de Pronóstico y Alertas**

### Elaboró:

Leonardo Ruales Hernandez - Yira Fonseca Parga (Profesional de turno)

### OFICINA DEL SERVICIO DE PRONÓSTICO Y ALERTAS

<https://www.ideam.gov.co/>

**Correos electrónicos:** [servicio@ideam.gov.co](mailto:servicio@ideam.gov.co), [alertas@ideam.gov.co](mailto:alertas@ideam.gov.co)

Calle 25D N° 96B - 70, piso 3. Bogotá, D.C.

Teléfono: +6013527160 ext. 1334 -1335.

### VISITA NUESTRAS REDES SOCIALES



InstitutoIDEAM



@IDEAMColombia



IdeamColombia



Ideam.Instituto