



Boletín No.

117

Actualización: 27 de abril de 2026 – 12:00 HLC.

Alertas vigentes hasta: 28 de abril de 2026 – 12:00 HLC.



Alerta
ROJA

PARA TOMAR ACCIÓN Advierte a los sistemas de prevención y atención de desastres sobre la amenaza que puede ocasionar un fenómeno con efectos adversos sobre la población, el cual requiere la atención inmediata por parte de la población y de los cuerpos de atención y socorro. Se emite una alerta sólo cuando la identificación de un evento extraordinario indique la probabilidad de amenaza inminente y cuando la gravedad del fenómeno implique la movilización de personas y equipos, interrumpiendo el normal desarrollo de sus actividades cotidianas.



Alerta
NARANJA

PARA PREPARARSE Indica la presencia de un fenómeno. No implica amenaza inmediata y como tanto es catalogado como un mensaje para informarse y prepararse. El aviso implica vigilancia continua ya que las condiciones son propicias para el desarrollo de un fenómeno, sin que se requiera permanecer alerta.



Alerta
AMARILLA

PARA INFORMARSE Es un mensaje oficial por el cual se difunde información. Por lo regular se refiere a eventos observados o registrados y puede contener algunos elementos de pronóstico a manera de orientación. Por sus características pretéritas y futuras difiere del aviso y de la alerta, y por lo general no está encaminado a alertar sino a informar



**CONDICIONES
NORMALES**

CONDICIONES NORMALES La información que se suministra se encuentra dentro de los rangos normales.





RESUMEN

Debido a las precipitaciones de los últimos días, se presenta saturación de humedad en los suelos, que dan origen a diferentes niveles de probabilidad para la ocurrencia de deslizamientos de tierra, en zonas de ladera y alta pendiente:

Alerta Alta: Para algunos municipios de los departamentos de Antioquia, Arauca, Bolívar, Boyacá, Caldas, Casanare, Cauca, Cesar, Chocó, Cundinamarca, Córdoba, Huila, La Guajira, Meta, Nariño, Norte de Santander, Putumayo, Quindío, Santander, Tolima y Valle del Cauca.

Alerta Moderada: Para algunos municipios de los departamentos de Antioquia, Bolívar, Boyacá, Caldas, Caquetá, Casanare, Cauca, Cesar, Chocó, Cundinamarca, Córdoba, Huila, La Guajira, Magdalena, Meta, Nariño, Norte de Santander, Putumayo, Quindío, Risaralda, Santander, Tolima y Valle del Cauca y Bogotá, D.C.

Alerta Baja: Para algunos municipios de las regiones Andina, Caribe, Amazonía, Orinoquía y Pacífico.

En el apartado específico de este informe para cada región, se encuentra información detallada de los niveles de alerta en cada municipio.

Mapa de Pronóstico de la Amenaza por Deslizamientos de Tierra

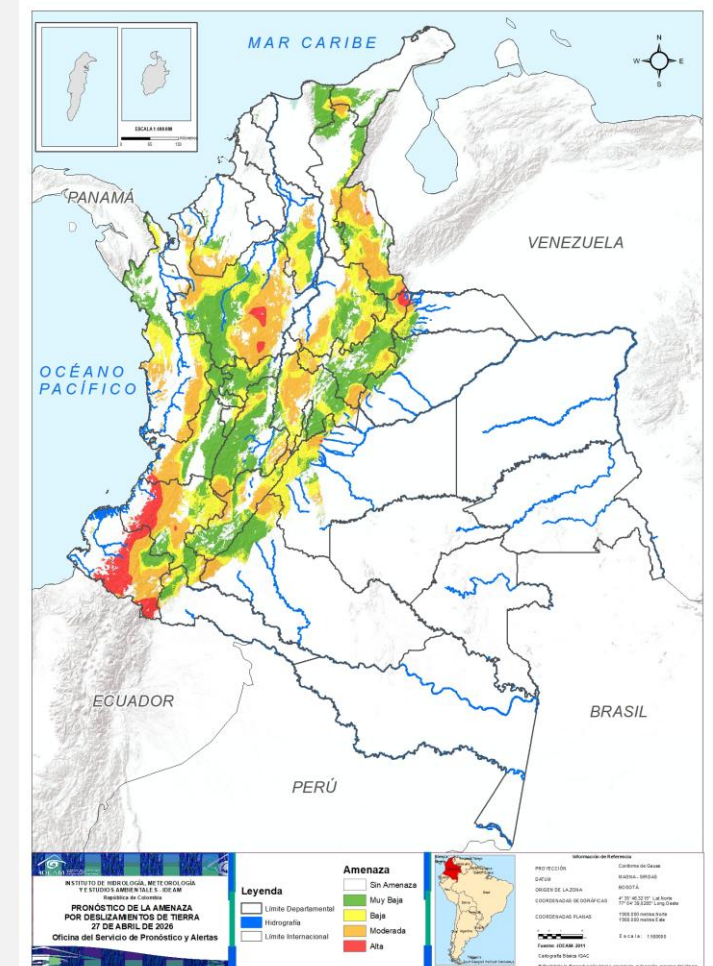



Gráfica de seguimiento de alertas por pronóstico de la amenaza de deslizamientos de tierra para Colombia durante los últimos 30 días

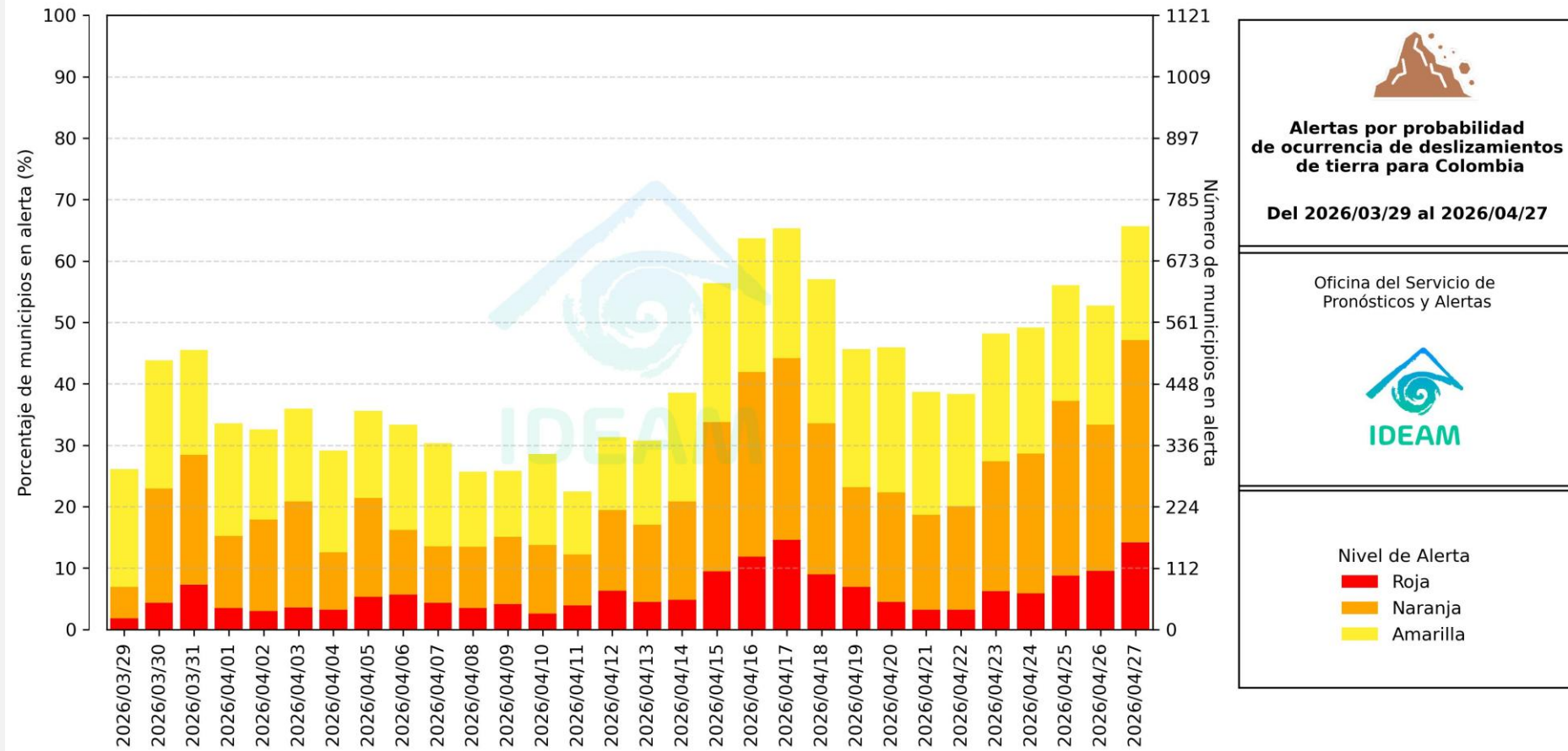

El eje horizontal presenta la fecha de evaluación de las alertas, el eje vertical izquierdo el porcentaje de municipios* en alerta y el eje vertical derecho el número total de éstos; categorizando las alertas en una barra apilada según su nivel de amenaza: alta (rojo), moderada (naranja) y baja (amarillo).

* Municipios oficiales registrados por el DANE representado el 100% (1121 municipios) a la fecha.



Pronóstico de la Amenaza por Deslizamientos de Tierra



Actualización: 27 de abril de 2026 | 12:00 HLC

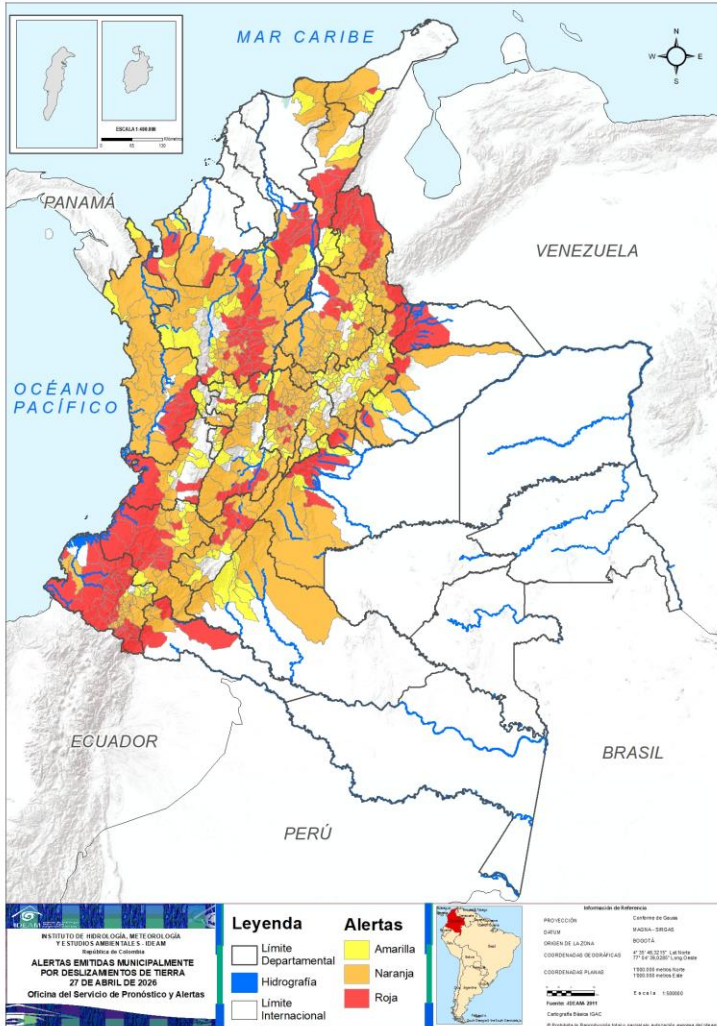

Municipios por regiones:

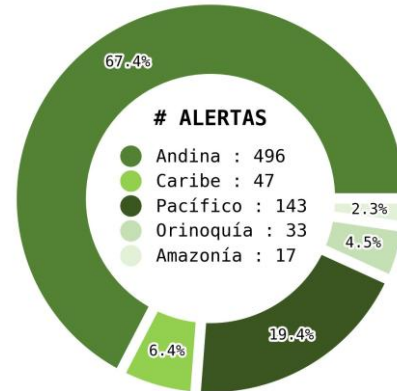

TOTAL MUNICIPIOS : 736
FECHA : 2026-04-27

DEPARTAMENTO	#
ANTIOQUIA	34
NARIÑO	24
CAUCA	15
NORTE DE SANTANDER	12
CUNDINAMARCA	10
BOLÍVAR	9
CESAR	7
CHOCÓ	7
HUILA	6
META	6
SANTANDER	5
TOLIMA	4
VALLE DEL CAUCA	4
ARAUCA	3
BOYACÁ	3
PUTUMAYO	3
CALDAS	2
CASANARE	2
CÓRDOBA	1
LA GUAJIRA	1
QUINDÍO	1
TOTAL	159

DEPARTAMENTO	#
CUNDINAMARCA	64
SANTANDER	46
ANTIOQUIA	45
BOYACÁ	37
NARIÑO	25
NORTE DE SANTANDER	23
TOLIMA	21
HUILA	18
CHOCÓ	17
CAUCA	15
VALLE DEL CAUCA	9
CASANARE	7
META	6
BOLÍVAR	5
CESAR	5
PUTUMAYO	5
CALDAS	4
CÓRDOBA	4
CAQUETÁ	4
LA GUAJIRA	3
MAGDALENA	2
RISARALDA	2
QUINDÍO	1
BOGOTÁ, D.C.	1
TOTAL	369

DEPARTAMENTO	#
BOYACÁ	45
ANTIOQUIA	25
SANTANDER	24
CUNDINAMARCA	20
CALDAS	14
TOLIMA	11
NARIÑO	10
CAUCA	8
VALLE DEL CAUCA	6
CESAR	5
HUILA	5
META	5
QUINDÍO	5
CAQUETÁ	5
CASANARE	4
NORTE DE SANTANDER	4
RISARALDA	4
CHOCÓ	3
LA GUAJIRA	3
BOLÍVAR	1
MAGDALENA	1
TOTAL	208



Pronóstico de la Amenaza por Deslizamientos de Tierra

REGIÓN CARIBE

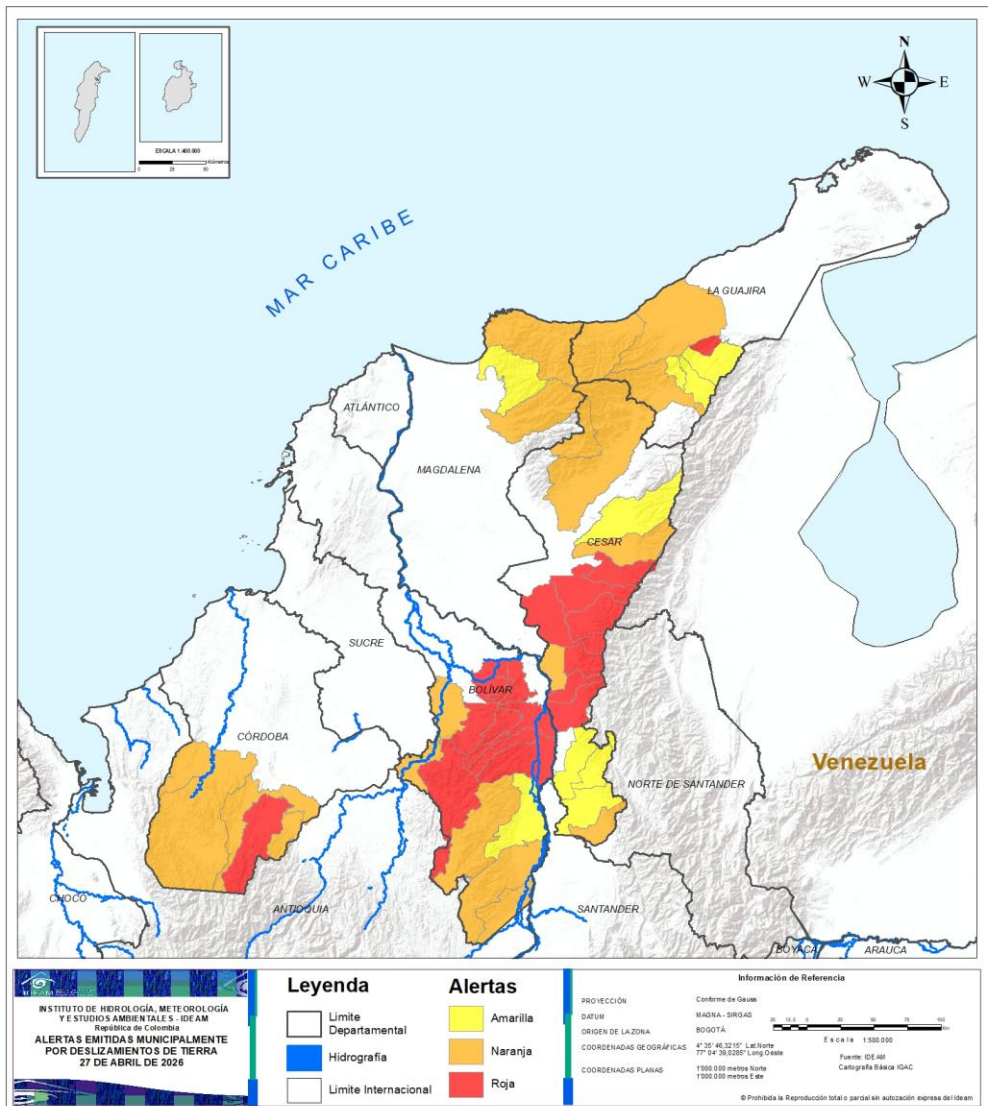

ALERTA	SITIOS PARA LOS CUALES SE GENERA LA ALERTA
	<p>BOLÍVAR : Altos Del Rosario, Arenal, Barranco De Loba, Montecristo, Morales, Norosí, Río Viejo, San Martín De Loba, Tiquisio.</p> <p>CESAR : Chimichagua, Chiriguaná, Curumaní, La Gloria, La Jagua De Ibirico, Pailitas, Pelaya.</p> <p>CÓRDOBA : Puerto Libertador.</p> <p>LA GUAJIRA : Hatonuevo.</p>
	<p>BOLÍVAR : Achí, Cantagallo, San Jacinto Del Cauca, San Pablo, Santa Rosa Del Sur.</p> <p>CESAR : Becerril, Pueblo Bello, San Alberto, Tamalameque, Valledupar.</p> <p>CÓRDOBA : Montelíbano, San José De Uré, Tierralta, Valencia.</p> <p>LA GUAJIRA : Dibulla, Riohacha, San Juan Del Cesar.</p> <p>MAGDALENA : Aracataca, Santa Marta.</p>
	<p>BOLÍVAR : Simití.</p> <p>CESAR : Aguachica, Agustín Codazzi, González, Río De Oro, San Martín.</p> <p>LA GUAJIRA : Barrancas, Distracción, Fonseca.</p> <p>MAGDALENA : Ciénaga.</p>



Pronóstico de la Amenaza por Deslizamientos de Tierra

REGIÓN ANDINA

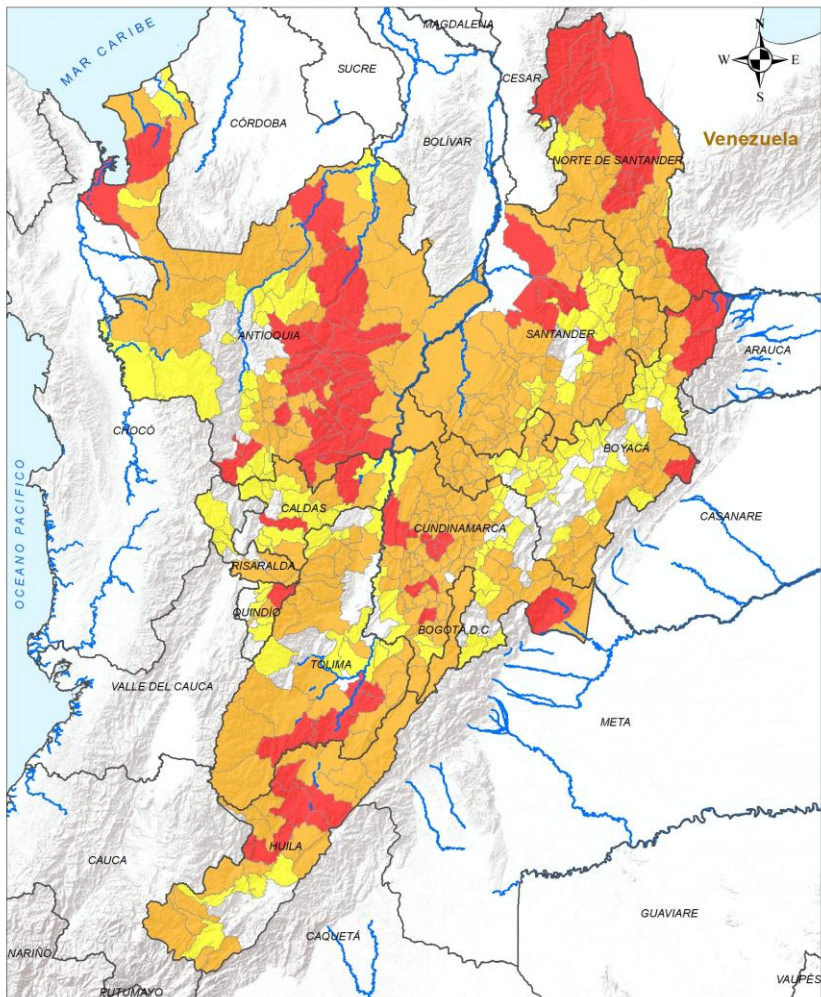

Legenda

- Limite Departamental
- Hidrografía
- Limite Internacional

Alertas



- Amarilla
- Naranja
- Roja

Información de Referencia

PROYECCIÓN: Conforme de Gauss
 DATUM: MADRID - SIRGAS
 ORIGEN DE LA ZONA: BOGOTÁ
 COORDENADAS GEOGRÁFICAS: 4° 35' 46.3215" Lat Norte, 77° 04' 38.6289" Long Oeste
 COORDENADAS PLANAS: 1500 000 metros Norte, 1500 000 metros Este

Escala: 1:500 000
 Fuente: IDEAM
 Cartografía Básica IGAC

© Prohibida la Reproducción total e parcial sin autorización expresa del Ideam

ALERTA	SITIOS PARA LOS CUALES SE GENERA LA ALERTA
	<p>ANTIOQUIA : Alejandría, Amalfi, Andes, Anorí, Argelia, Barbosa, Carolina, Cisneros, Cocorná, Concepción, Copacabana, Cáceres, Donmatías, El Carmen De Viboral, Girardota, Granada, Guarne, Gómez Plata, Jericó, Peñol, Pueblorrico, Retiro, San Carlos, San Francisco, San Luis, San Rafael, San Roque, San Vicente Ferrer, Santa Rosa De Osos, Santo Domingo, Sonsón, Turbo, Yalí, Yolombó.</p> <p>BOYACÁ : Cubará, Güicán De La Sierra, Paya.</p> <p>CALDAS : Neira, Samaná.</p> <p>CUNDINAMARCA : Bojacá, Guaduas, La Vega, Medina, Nocaima, Quebradanegra, San Francisco, Silvania, Supatá, La Mesa.</p> <p>HUILA : Neiva, Nátaga, Palermo, Rivera, Tesalia, Yaguará.</p> <p>NORTE DE SANTANDER : Convención, El Carmen, El Tarra, El Zulia, Gramalote, Lourdes, Salazar, Santiago, Sardinata, Teorama, Tibú, Toledo.</p> <p>QUINDÍO : Salento.</p> <p>SANTANDER : Betulia, Curití, Girón, Sabana De Torres, San Vicente De Chucurí.</p> <p>TOLIMA : Ataco, Natagaima, Prado, Purificación.</p>
	<p>ANTIOQUIA : Abejorral, Amagá, Angelópolis, Angostura, Apartadó, Caldas, Caracolí, Caucasia, Chigorodó, Dabeiba, El Bagre, El Santuario, Envigado, Fredonia, Frontino, Guadalupe, Guatapé, Itagüí, Ituango, La Ceja, La Estrella, La Unión, Maceo, Marinilla, Medellín, Montebello, Murindó, Mutatá, Nariño, Necoclí, Puerto Berrío, Puerto Nare, Puerto Triunfo, Remedios, Rionegro, Sabaneta, San Pedro De Los Milagros, San Pedro De Urabá, Santa Bárbara, Segovia, Tarazá, Valdivia, Vegachí, Yondó, Zaragoza.</p> <p>BOGOTÁ, D.C. : Bogotá, D.C..</p> <p>BOYACÁ : Aquitania, Arcabuco, Belén, Briceño, Buenavista, Caldas, Campohermoso, Chiscas, Chitaraque, Chivor, Coper, Covarachía, El Cocuy, Gachantivá, La Victoria, Labranzagrande, Macanal, Maripí, Miraflores, Mongua, Moniquirá, Muzo, Otanche, Panqueba, Pauna, Pisba, Puerto Boyacá, Páez, Quípama, Samacá, San Luis De Gaceno, San Pablo De Borbur, Santa María, Socotá, Togüí, Tununguá, Tutazá.</p> <p>CALDAS : Aguadas, Pensilvania, Victoria, Villamaría.</p>



Pronóstico de la Amenaza por Deslizamientos de Tierra

REGIÓN ANDINA

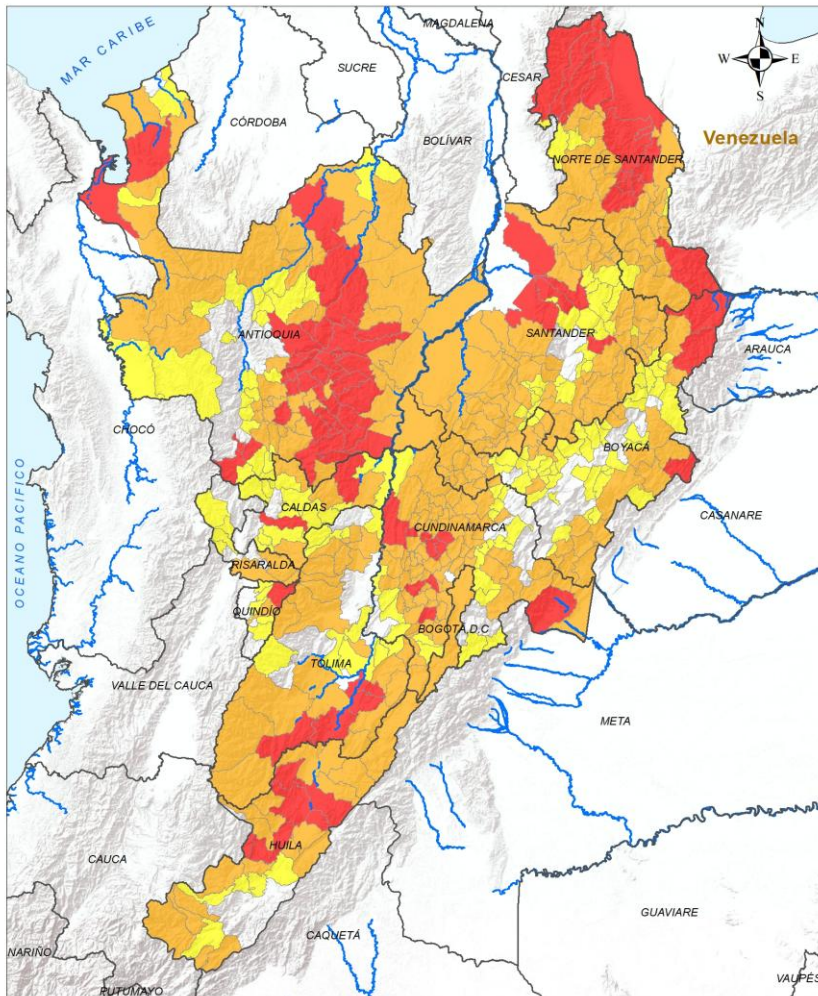

Legenda Límite Departamental Hidrografía Límite Internacional		Alertas Amarilla Naranja Roja		Información de Referencia PROYECCIÓN: Conformal de Gauss DATUM: MADRID - SIRGAS ORIGEN DE LA ZONA: BOGOTÁ COORDENADAS GEOGRÁFICAS: 4° 35' 46.3215" Lat Norte, 77° 04' 38.6289" Long Oeste COORDENADAS PLANAS: 1500 000 metros Norte, 1500 000 metros Este Escala: 1:500 000 Fuente: IDEAM Cartografía Básica IGAC	
---	--	---	--	--	--

INSTITUTO DE METEOROLOGÍA, METEOROLOGÍA Y ESTUDIOS AMBIENTALES - IDEAM
 República de Colombia
ALERTAS EMITIDAS MUNICIPALMENTE POR DESLIZAMIENTOS DE TIERRA
 27 DE ABRIL DE 2026

© Prohibida la Reproducción total e parcial sin autorización expresa del IDEAM

ALERTA SITIOS PARA LOS CUALES SE GENERA LA ALERTA



CUNDINAMARCA : Albán, Anapoima, Anolaima, Apulo, Bituima, Cabrera, Cachipay, Cajicá, Caparrapí, Carmen De Carupa, Chaguaní, Chía, Cogua, Cota, Cucunubá, El Colegio, El Peñón, El Rosal, Facatativá, Fusagasugá, Fómeque, Gachalá, Granada, Guasca, Guatavita, Guayabal De Síquima, Junín, La Palma, La Peña, Madrid, Mosquera, Nimaima, Pacho, Paima, Pandi, Paratebueno, Pasca, Pulí, Quipile, San Antonio Del Tequendama, San Cayetano, San Juan De Rioseco, Sasaima, Sibaté, Simijaca, Soacha, Subachoque, Tabio, Tausa, Tena, Tenjo, Tibacuy, Topaipí, Ubalá, Venecia, Vergara, Vianí, Villagómez, Villeta, Viotá, Yacopí, Zipacón, Zipaquirá, Útica.

HUILA : Acevedo, Aipe, Algeciras, Baraya, Campoalegre, Colombia, Hobo, Isnos, La Plata, Paicol, Palestina, Saladoblanco, San Agustín, Santa María, Tello, Teruel, Villavieja, Íquira.

NORTE DE SANTANDER : Arboledas, Bochalema, Bucarasica, Chinácota, Chitagá, Cucutilla, Cáchira, Cócota, Durania, Hacarí, Herrán, La Esperanza, Labateca, Los Patios, Mutiscua, Pamplona, Pamplonita, Ragonvalia, San Calixto, San Cayetano, San José De Cúcuta, Villa Caro, Ábrego.

QUINDÍO : Calarcá.

RISARALDA : Pereira, Santa Rosa De Cabal.

SANTANDER : Albania, Bolívar, California, Capitanejo, Carcasí, Cerrito, Charalá, Charta, Chima, Cimitarra, Concepción, Coromoro, El Carmen De Chucurí, El Peñón, El Playón, Encino, Enciso, Florián, Guaca, Guadalupe, Guavatá, Gámbita, Jesús María, La Belleza, La Paz, Landázuri, Lebrija, Matanza, Mogotes, Molagavita, Ocamonte, Onzaga, Puente Nacional, Puerto Parra, Rionegro, San Andrés, San Joaquín, San José De Miranda, San Miguel, Santa Helena Del Opón, Simacota, Suaita, Sucre, Suratá, Vetás, Vélez.

TOLIMA : Alpujarra, Anzoátegui, Armero, Cajamarca, Chaparral, Coyaima, Cunday, Dolores, Espinal, Falan, Ibagué, Icononzo, Lérida, Líbano, Murillo, Ortega, Planadas, Rioblanco, Santa Isabel, Villahermosa, Villarrica.

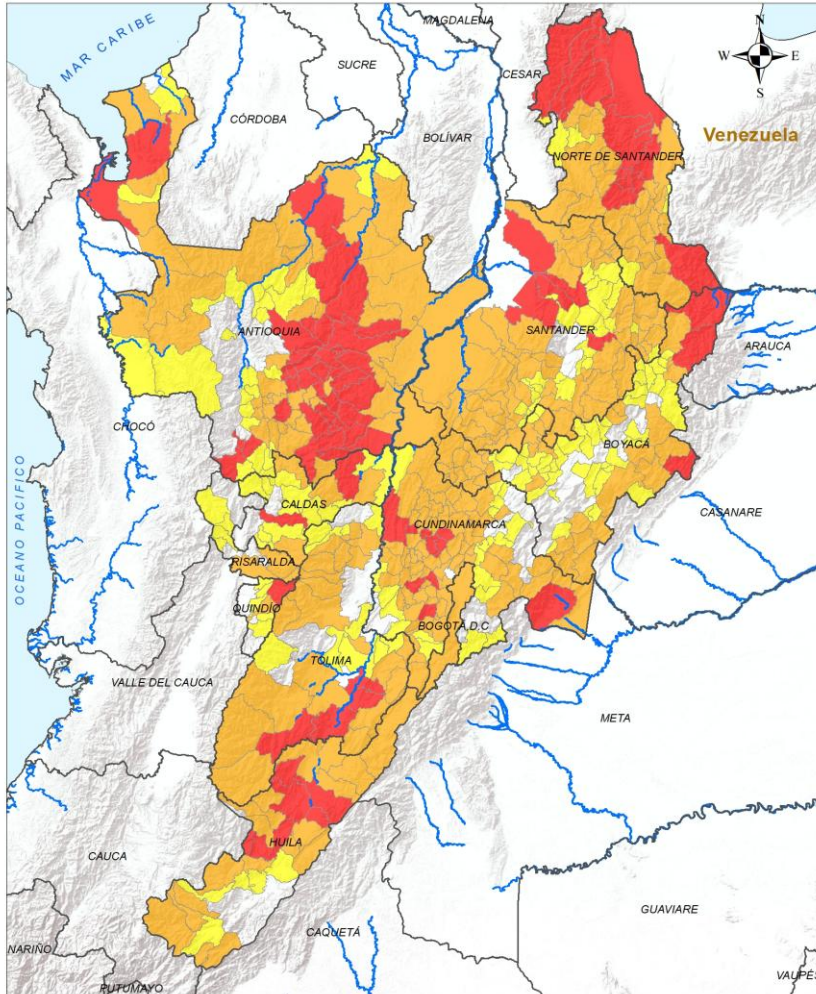

ALERTA SITIOS PARA LOS CUALES SE GENERA LA ALERTA



ANTIOQUIA : Arboletes, Armenia, Bello, Briceño, Campamento, Caramanta, Carepa, Ebéjico, Giraldo, Heliconia, Jardín, La Pintada, Nechí, Peque, San Andrés De Cuerquía, San José De La Montaña, Titiribí, Toledo, Támesis, Uramita, Urrao, Valparaíso, Venecia, Vigía Del Fuerte, Yarumal.

BOYACÁ : Almeida, Berbeo, Boavita, Cerinza, Chiquinquirá, Chita, Chíquiza, Cucaita, Cuítiva, Cóbbita, Duitama, El Espino, Garagoa, Guacamayas, Gámeza, Iza, Jenesano, La Uvita, Motavita, Paipa, Pajarito, Pesca, Ráquira, Saboyá, San Eduardo, San José De Pare, San Mateo, Santa Rosa De Viterbo, Santa Sofía, Santana, Sativanorte, Soatá, Sogamoso, Sora, Sotaquirá, Susacón, Sutamarchán, Sáchica, Tasco, Tipacoque, Toca, Tota, Tunja, Ventaquemada, Villa De Leyva.

CALDAS : Aranzazu, Chinchiná, La Dorada, Manizales, Manzanares, Marmato, Marquetalia, Marulanda, Norcasia, Palestina, Pácora, Riosucio, Salamina, Supía.

CUNDINAMARCA : Arbeláez, Beltrán, Choachí, Chocontá, Fúquene, Gachancipá, Guayabetal, Gutiérrez, Jerusalén, La Calera, Nilo, Puerto Salgar, San Bernardo, Sesquilé, Sopó, Susa, Sutatausa, Tocaima, Tocancipá, Villa De San Diego De Ubaté.

HUILA : Agrado, Gigante, La Argentina, Pital, Pitalito.

NORTE DE SANTANDER : La Playa, Ocaña, Silos, Villa Del Rosario.

QUINDÍO : Armenia, Circasia, Córdoba, Filandia, Pijao.

RISARALDA : Apía, La Celia, Pueblo Rico, Santuario.

SANTANDER : Aguada, Aratoca, Barbosa, Bucaramanga, Cepitá, Chipatá, Contratación, El Guacamayo, Floridablanca, Guapotá, Güepsa, Jordán, Los Santos, Macaravita, Málaga, Oiba, Piedecuesta, Páramo, San Benito, San Gil, Santa Bárbara, Tona, Valle De San José, Zapatoca.

TOLIMA : Carmen De Apicalá, Casabianca, Coello, Guamo, Herveo, Honda, Melgar, Palocabildo, Roncesvalles, San Luis, Suárez.

LEYENDA Límite Departamental Hidrografía Límite Internacional	Alertas Amarilla Naranja Roja	Información de Referencia PROYECCIÓN: Conforme de Gauss DATUM: MADRID - SIRGAS ORIGEN DE LA ZONA: BOGOTÁ COORDENADAS GEOGRÁFICAS: 4° 35' 46.3215" Lat Norte 77° 04' 38.6289" Long Oeste COORDENADAS PLANAS: 1500 000 metros Norte 1500 000 metros Este	
		Escala: 1:500,000 Fuente: IDEAM Cartografía Básica IGAC	

© Prohibida la Reproducción total e parcial sin autorización expresa del IDEAM

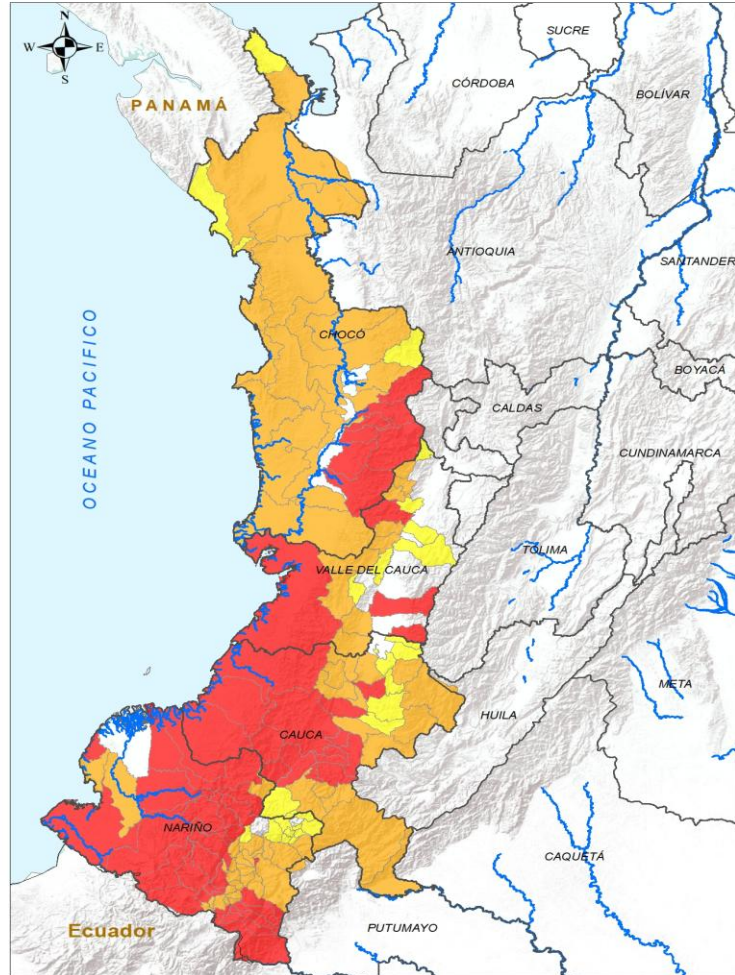

INSTITUTO DE HIDROLOGÍA, METEOROLOGÍA Y ESTUDIOS AMBIENTALES - IDEAM
 República de Colombia
ALERTAS EMITIDAS MUNICIPALMENTE POR DESLIZAMIENTOS DE TIERRA
 27 DE ABRIL DE 2026

Leyenda		Alertas	
	Límite Departamental		Amarilla
	Hidrografía		Naranja
	Límite Internacional		Roja

Información de Referencia
 PROYECCIÓN: Conforme de Gauss
 DATUM: MADRID - BIRGAS
 ORIGEN DE LA ZONA: BOGOTÁ
 COORDENADAS GEOGRÁFICAS: 4° 35' 46.321" Lat Norte, 77° 04' 38.026" Long Oeste
 COORDENADAS PLANAS: 1000 000 metros Norte, 1000 000 metros Este
 Fuente: IDEAM Cartografía Básica IGAC
 © Prohibida la Reproducción total o parcial sin autorización expresa del IDEAM

ALERTA	SITIOS PARA LOS CUALES SE GENERA LA ALERTA
	<p>CAUCA : Argelia, Balboa, Cajibío, Caldono, El Tambo, Guapi, La Sierra, La Vega, López De Micay, Patía, Rosas, Sotará Paispamba, Sucre, Timbiquí, Timbío.</p> <p>CHOCÓ : Bagadó, Condoto, Nóvita, Río Iró, San José Del Palmar, Sipí, Tadó.</p> <p>NARIÑO : Barbacoas, Cumbal, Cumbitara, Córdoba, El Charco, El Rosario, Funes, Guachucal, Ipiales, La Llanada, Los Andes, Magüí, Mallama, Nariño, Policarpa, Potosí, Puerres, Ricaurte, Samaniego, San Andrés De Tumaco, Santa Bárbara, Santacruz, Sapuyes, Túquerres.</p> <p>VALLE DEL CAUCA : Bolívar, Buenaventura, Florida, Palmira.</p>
	<p>CAUCA : Almaguer, Bolívar, Buenos Aires, Inzá, Morales, Piamonte, Piendamó - Tunía, Popayán, Puracé, Páez, San Sebastián, Santa Rosa, Santander De Quilichao, Suárez, Toribío.</p> <p>CHOCÓ : Alto Baudó, Bahía Solano, Bajo Baudó, Bojayá, Carmen Del Darién, Cértegui, El Cantón Del San Pablo, El Litoral Del San Juan, Istmina, Lloró, Medio Atrato, Medio Baudó, Nuquí, Quibdó, Riosucio, Río Quito, Unguía.</p> <p>NARIÑO : Aldana, Ancuya, Buesaco, Chachagüí, Consacá, Contadero, Cuaspud Carlosama, El Tablón De Gómez, El Tambo, Francisco Pizarro, Guaitarilla, Gualmatán, Iles, Imués, La Florida, Leiva, Linares, Ospina, Pasto, Providencia, Pupiales, Roberto Payán, Sandoná, Tangua, Yacuanquer.</p> <p>VALLE DEL CAUCA : Cali, Calima, Dagua, El Cairo, El Dovio, Jamundí, Riofrío, Trujillo, Versalles.</p>
	<p>CAUCA : Caloto, Corinto, Florencia, Jambaló, Mercaderes, Miranda, Silvia, Totoró.</p> <p>CHOCÓ : Acandí, El Carmen De Atrato, Juradó.</p> <p>NARIÑO : Albán, Arboleda, Belén, El Peñol, La Cruz, La Unión, San Bernardo, San Lorenzo, San Pablo, San Pedro De Cartago.</p> <p>VALLE DEL CAUCA : Bugalagrande, El Águila, La Cumbre, Roldanillo, Tuluá, Yotoco.</p>



Pronóstico de la Amenaza por Deslizamientos de Tierra

REGIÓN ORINOQUÍA

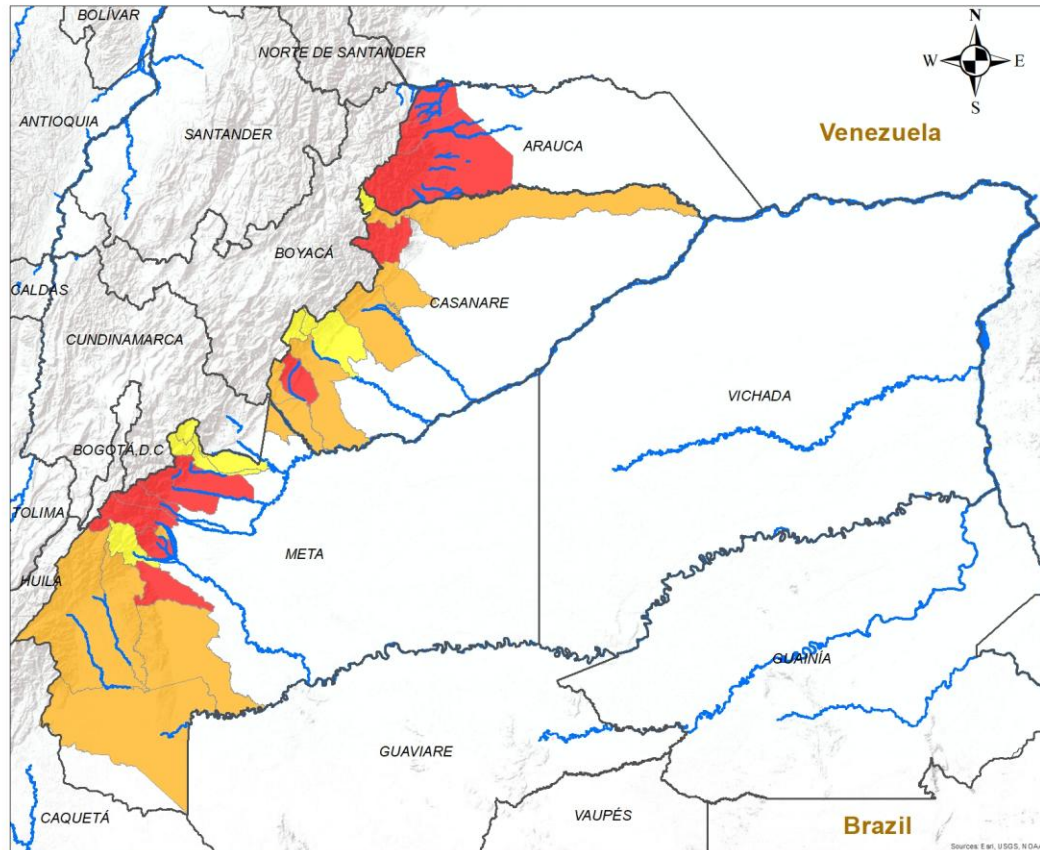

ALERTA		SITIOS PARA LOS CUALES SE GENERA LA ALERTA
	<p>ARAUCA : Fortul, Saravena, Tame. CASANARE : Monterrey, Támara. META : Acacías, Cubarral, El Castillo, Guamal, San Juan De Arama, Villavicencio..</p>	
	<p>CASANARE : Hato Corozal, Nunchía, Sabanalarga, Sácama, Tauramena, Villanueva, Yopal. META : Barranca De Upía, El Dorado, La Macarena, Mesetas, Uribe, Vistahermosa.</p>	
	<p>CASANARE : Aguazul, Chámeza, La Salina, Recetor. META : Cumaral, El Calvario, Lejanías, Restrepo, San Juanito.</p>	

INSTITUTO DE HIDROLOGÍA, METEOROLOGÍA Y ESTUDIOS AMBIENTALES - IDEAM
 República de Colombia

ALERTAS EMITIDAS MUNICIPALMENTE POR DESLIZAMIENTOS DE TIERRA
 27 DE ABRIL DE 2026

Leyenda

- Hidrografía
- Límite Departamental
- Límite Internacional

Alertas

- Amarilla
- Naranja
- Roja

Información de Referencia

PROYECCIÓN: Conforme de Gauss
 DATUM: MAGNA - SIRGAS
 ORIGEN DE LA ZONA: BOGOTÁ
 COORDENADAS GEOGRÁFICAS: 4° 35' 46.3215" Lat.Norte, 77° 04' 39.0285" Long.Oeste
 COORDENADAS PLANAS: 1'000 000 metros Norte, 1'000 000 metros Este

Escala: 1:500.000
 Fuente: IDEAM
 Cartografía Básica IGAC



© Prohibida la Reproducción total o parcial sin autorización expresa del Ideam

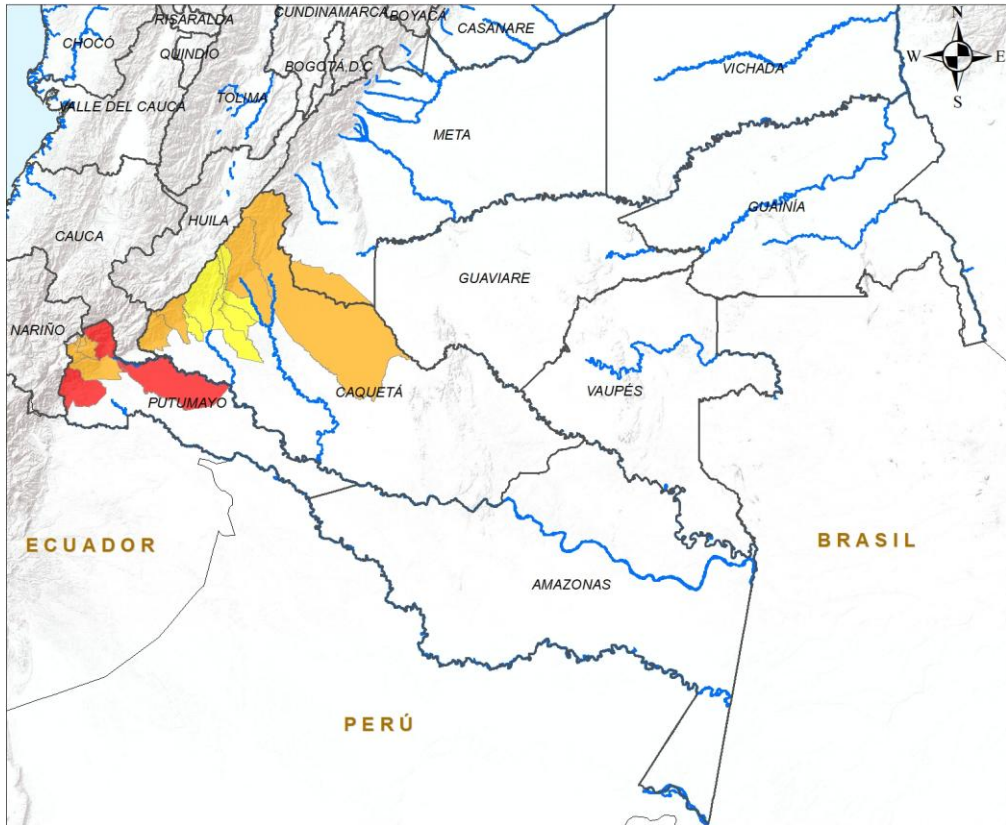

Pronóstico de la Amenaza por Deslizamientos de Tierra

REGIÓN AMAZONÍA



ALERTA	SITIOS PARA LOS CUALES SE GENERA LA ALERTA
	PUTUMAYO : Mocoa, Orito, Puerto Guzmán.
	CAQUETÁ : Belén De Los Andaquíes, Puerto Rico, San José Del Fragua, San Vicente Del Caguán. PUTUMAYO : Colón, San Francisco, Santiago, Sibundoy, Villagarzón.
	CAQUETÁ : El Doncello, El Paujíl, Florencia, La Montañita, Morelia.

INSTITUTO DE HIDROLOGIA, METEOROLOGIA Y ESTUDIOS AMBIENTALES - IDEAM
República de Colombia

ALERTAS EMITIDAS MUNICIPALMENTE POR DESLIZAMIENTOS DE TIERRA
27 DE ABRIL DE 2026

Leyenda

- Hidrografia
- Límite Departamental
- Límite Internacional

Alertas

- Amarilla
- Naranja
- Roja

Información de Referencia

PROYECCIÓN: Conforme de Gauss
 DATUM: MAGNA - SIRGAS
 ORIGEN DE LA ZONA: BOGOTÁ
 COORDENADAS GEOGRÁFICAS: 4° 35' 46.3215" Lat Norte, 77° 04' 39.9285" Long Oeste
 COORDENADAS PLANAS: 1'000.000 metros Norte, 1'000.000 metros Este

Escala: 1:500.000
 Fuente: IDEAM
 Cartografía Básica IGAC

© Prohibida la Reproducción total o parcial sin autorización expresa del Ideam



DEFINICIONES Y RECOMENDACIONES

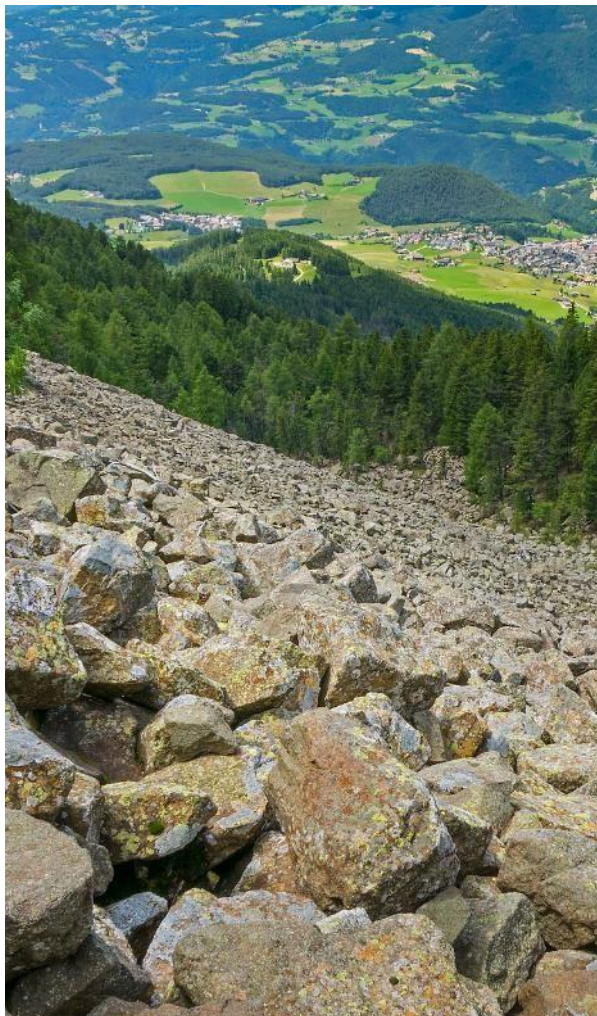

DEFINICIONES	RECOMENDACIONES
<p>DERRUMBE: Término común para referirse a diversos tipos de movimientos en masa, particularmente caídas y deslizamientos.</p> <p>DESLIZAMIENTO: Movimiento ladera abajo de una masa de suelo o roca cuyo desplazamiento ocurre predominantemente a lo largo de una superficie de falla, o de zonas relativamente delgadas con gran deformación cortante.</p> <p>TIPOS DE DESLIZAMIENTOS:</p> <p>Deslizamientos: Incluye movimientos tipo deslizamiento rotacional o deslizamiento traslacional en suelo o roca. En este grupo se pueden incluir los procesos en laderas tipo flujo que hacen parte de la zona de alimentación de flujos de detritos o flujos de lodo.</p> <p>Caídas: Incluye movimientos tipo caída en suelos o rocas. Se pueden incluir también en este tipo los movimientos tipo volcamiento.</p> <p>Flujos: En este tipo se incluyen los procesos tipo flujo de detritos, flujo de lodos o avenida torrencial (Ver numeral 1.2).</p> <p>Reptación: Término utilizado para describir movimientos lentos Y extremadamente lentos (Hungry et al., 2014).</p>	<ul style="list-style-type: none"> • Construya o habite en zonas seguras. • Proteja los bosques. • Evite la tala de árboles y la quema de estos. • Identifique las áreas con amenazas de deslizamientos o derrumbes. • Realice un plan de emergencia familiar. • Estudie rutas alternativas para su evacuación. • No permita que el agua se filtre en el interior de las montañas: abra zanjas, alcantarillas y cuencas firmes que permita el desagüe de agua adecuado. • Evite la acumulación de basura o desechos en suelos ya que esta no permite que el agua filtre por donde debe hacerlo, lo que hace que el terreno se desestabilice.



Pronóstico de la Amenaza por Deslizamientos de Tierra



Ghisliane Echeverry Prieto | Directora General
Jennifer Dorado Delgado | Jefe Oficina del Servicio de Pronóstico y Alertas

Elaboró:

Jimena Villanueva Moscoso (Profesional de turno)

OFICINA DEL SERVICIO DE PRONÓSTICO Y ALERTAS

<https://www.ideam.gov.co/>

Correos electrónicos: servicio@ideam.gov.co, alertas@ideam.gov.co

Calle 25D N° 96B - 70, piso 3. Bogotá, D.C.

Teléfono: +6013527160 ext. 1334 -1335.

VISITA NUESTRAS REDES SOCIALES



InstitutoIDEAM



@IDEAMColombia



IdeamColombia



Ideam.Instituto