



# LA MOJANA

## BOLETÍN HIDROMETEOROLÓGICO

San Marcos, Sucre 25 de junio de 2026

**BOLETIN No: 116-2026**

**Programa Estratégico de transformación de la Ecorregión de La Mojana**

Fortalecimiento de capacidades en la democratización de la información hidrometeorológica en la ecorregión de La Mojana en el marco del ordenamiento ambiental del territorio alrededor del agua.



# 1.1 CONDICIONES METEOROLÓGICAS ANTECEDENTES

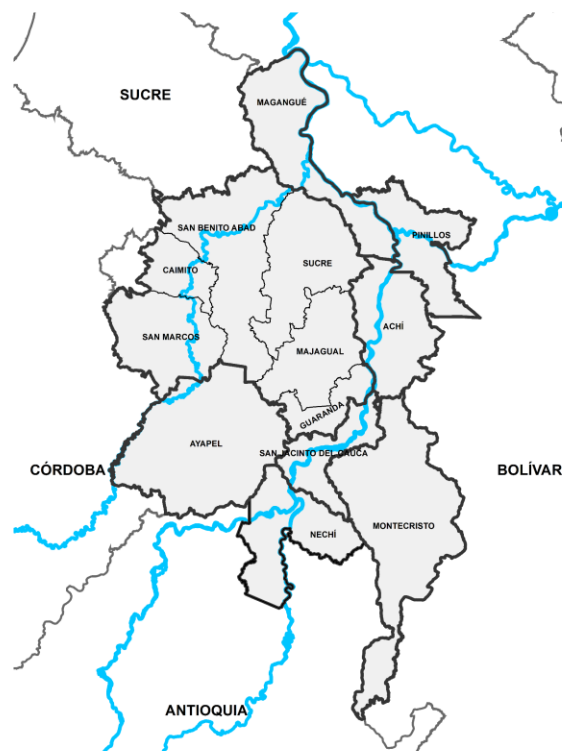

**Precipitación acumulada**  
**24/06/2026 (07:00) – 25/06/2026 (07:00)**  
**Fuente: IDEAM**

## Lluvia registrada el 24 junio de 2026

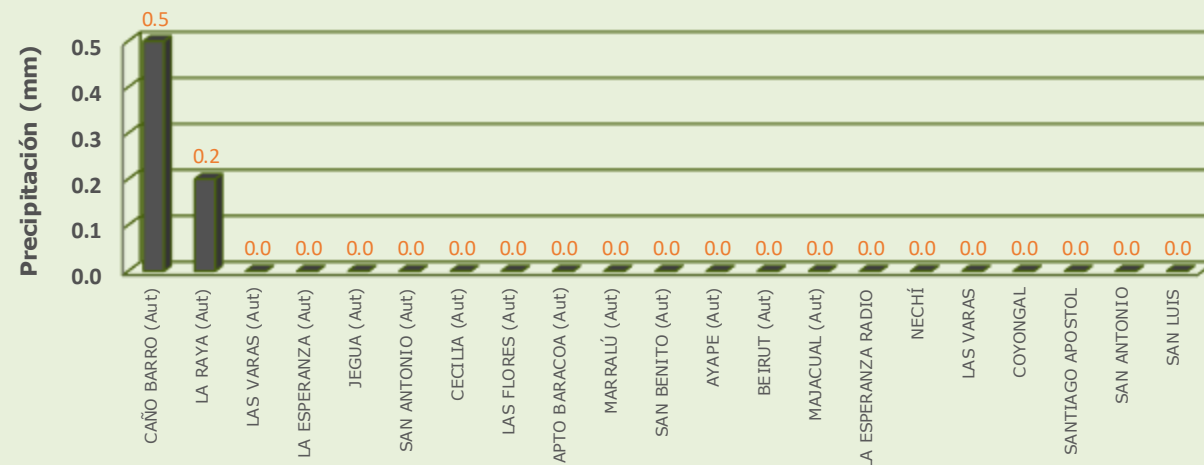

## RESUMEN DE CONDICIONES DEL DÍA 24 DE JUNIO

**Precipitación:** tuvimos condiciones secas de forma generalizada en la región durante la jornada diurna y nocturna.

**Temperatura:** se registró una temperatura máxima de 35.8°C el 24 de junio en el municipio de Magangué y una mínima de 22.9°C en la madrugada del 25 de junio en el municipio de Magangué.

# 1.2 CONDICIONES METEOROLÓGICAS ACTUALES



Imagen de satélite IR 09:50 HLC  
Fuente: IDEAM



Imagen de satélite VISIBLE 09:50 HLC  
Fuente: IDEAM

En las últimas hemos tenido condiciones secas y cielo parcialmente nublado

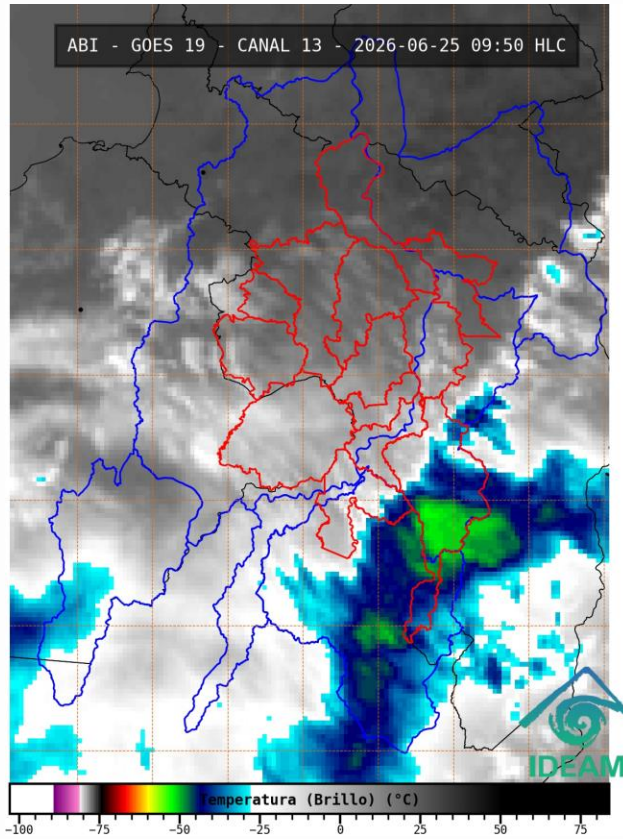
# 1.3. PRONÓSTICO METEOROLÓGICO

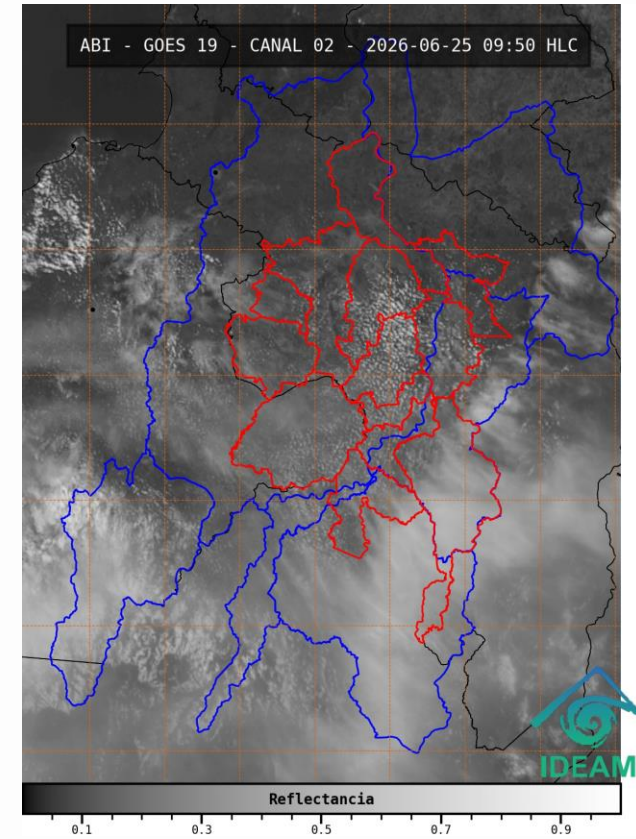
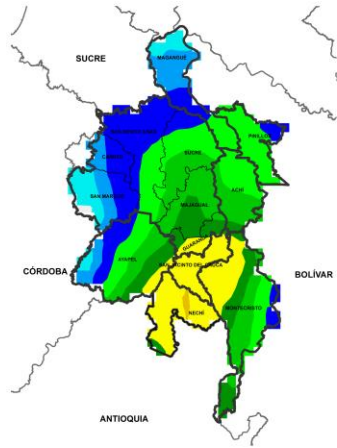

NOCHE DEL 25 DE JUNIO

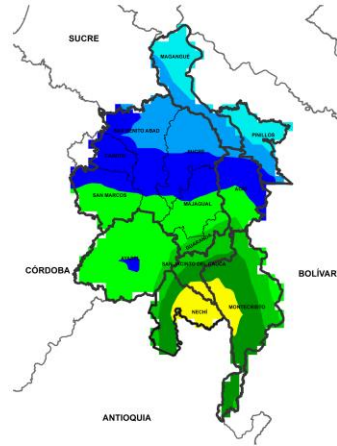

MADRUGADA DEL 26 DE JUNIO

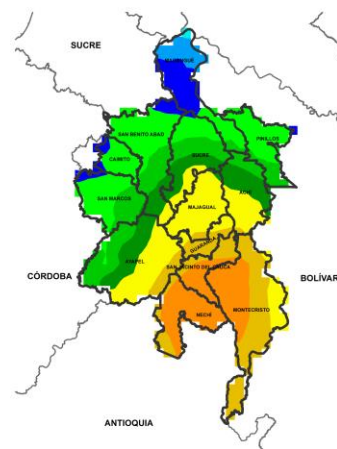

ACUMULADO DEL 25 AL 26 DE JUNIO

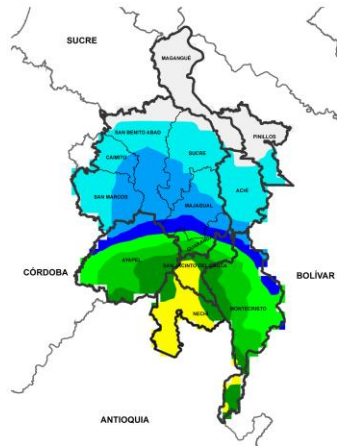

ACUMULADO DEL 26 AL 27 DE JUNIO



Día	Jornada	Temperatura Máxima	Nubosidad	Tipo de Precipitación	Probabilidad de Lluvia(%)
25 DE JUNIO DE 2026	Tarde	36°C	Despejado	Sin Lluvias	10%
	Noche	25°C	Parcialmente nublado	Lluvias ligeras	50%

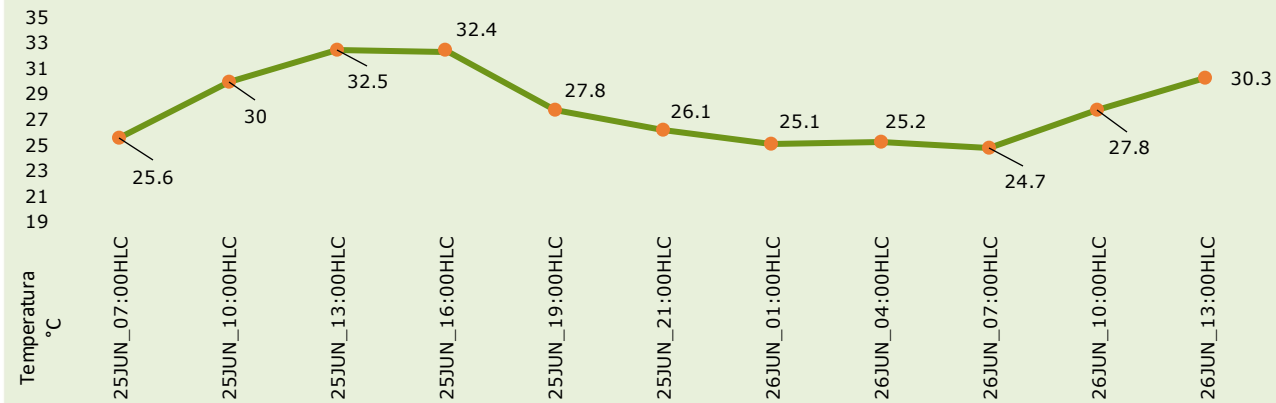

Pronóstico de temperaturas medias para los próximos 02 días

## PRONÓSTICO PARA EL JUEVES 25 DE JUNIO

**Precipitación:** tarde sin lluvias. Para la jornada nocturna se prevén lluvias de media a baja intensidad concentradas sobre Achí, Majagual, Guaranda, Nechí, San Jacinto del Cauca, Montecristo y Ayapel.







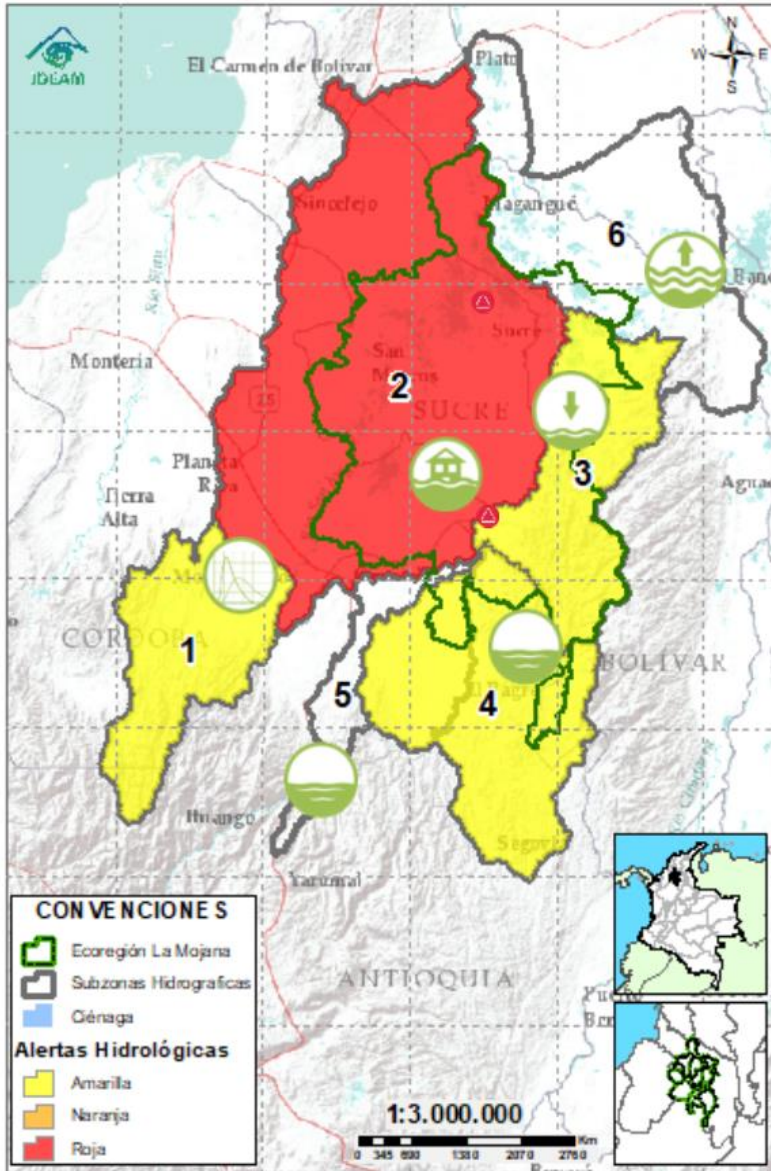

**Temperatura:** En general, las temperaturas máximas oscilarán entre los 34°C y 36°C. Las mínimas estarán entre 23°C y 25°C.

# 2.1. CONDICIONES HIDRÓLOGICAS ANTECEDENTES

GRACIAS A DIOS



## CONVENCIONES DE TERMINOS HIDROLÓGICOS

- 
**Lluvias** Lluvias antecedentes intensas o continuas y/o pronóstico de las mismas, las cuales pueden generar crecientes súbitas en los ríos principales y sus afluentes.
- 
**Descenso** Condición de disminución de niveles.
- 
**Ascenso** Condición de aumento de niveles.
- 
**Creciente súbita** Fenómeno natural que se presenta en los ríos de montaña como consecuencia de la ocurrencia de lluvias intensas o torrenciales en zonas de alta pendiente del cauce principal y sus afluentes.
- 
**Tránsito de creciente** Es el desplazamiento de una onda de creciente de aguas arriba hacia aguas abajo de la corriente.
- 
**Creciente por desembalse** Proceso de tránsito del flujo de agua por descarga controlada desde un embalse.
- 
**Inundación** Aumento en los niveles y/o caudales de los cuerpos de agua que superan la capacidad máxima de transporte o modificación de la sección transversal que la reduce, ocasionando el desbordamiento e inundación de sus zonas aledañas.
- 
**Niveles estables** No se presentan fluctuaciones considerables de nivel del cuerpo de agua.



**Alerta ROJA**

**PARA TOMAR ACCIÓN** Advierte a los sistemas de prevención y atención de desastres sobre la amenaza que puede ocasionar un fenómeno con efectos adversos sobre la población, el cual requiere la atención inmediata por parte de la población y de los cuerpos de atención y socorro. Se emite una alerta sólo cuando la identificación de un evento extraordinario indique la probabilidad de amenaza inminente y cuando la gravedad del fenómeno implique la movilización de personas y equipos, interrumpiendo el normal desarrollo de sus actividades cotidianas.



**Alerta NARANJA**

**PARA PREPARARSE** Indica la presencia de un fenómeno. No implica amenaza inmediata y como tanto es catalogado como un mensaje para informarse y prepararse. El aviso implica vigilancia continua ya que las condiciones son propicias para el desarrollo de un fenómeno, sin que se requiera permanecer alerta.



**Alerta AMARILLA**

**PARA INFORMARSE** Es un mensaje oficial por el cual se difunde información. Por lo regular se refiere a eventos observados o registrados y puede contener algunos elementos de pronóstico a manera de orientación. Por sus características pretéritas y futuras difiere del aviso y de la alerta, y por lo general no está encaminado a alertar sino a informar.

**SIN ALERTA** La información que se suministra se encuentra fuera de los umbrales de alerta.

## 2.1. CONDICIONES HIDRÓLOGICAS ACTUALES

Ambiente

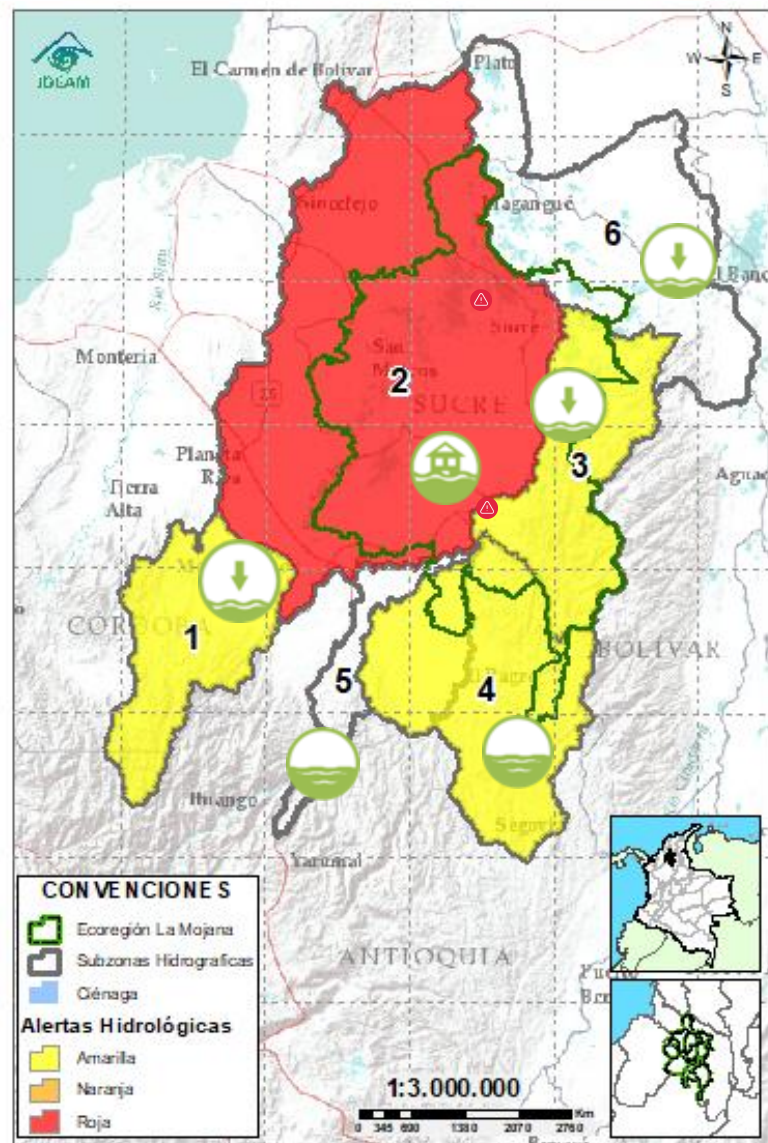

**Descripción condiciones hidrológicas:** se mantienen en alerta amarilla las cuencas del Alto San Jorge, el Bajo Nechí y el río Caribona debido a la probabilidad de ascensos de nivel especialmente entre hoy y mañana. En el río Cauca se esperan descensos ligeros de nivel en el transcurso del día y hay probabilidad de ascensos los próximos días, lo cual se verá reflejado en los cuerpos de agua asociados a Caregato. Probabilidad de estabilización de nivel en el río Magdalena a la altura de El Banco.

Alerta	Zona Hidrográfica	Subzona o Cuenca Hidrográfica	Condición predominante	Descripción de la alerta hidrológica
	1	Bajo Magdalena-Cauca - San Jorge	Alto San Jorge	<b>Niveles en descenso</b> Descensos de nivel, probabilidad de nuevos ascensos en los aportantes del río San Jorge los próximos días.
	2	Bajo Magdalena-Cauca - San Jorge	Bajo San Jorge	<b>Inundación</b> Probabilidad de estabilización de nivel en los cuerpos de agua asociados al rompimiento en Caregato los próximos días y descenso de nivel en el río San Jorge. Permanencia de áreas inundadas por el rompimiento.
	3	Bajo Magdalena-Cauca - San Jorge	Directos al Bajo Cauca- ciénaga La Raya entre el río Nechí y Brazo de Loba	<b>Niveles en descenso</b> Probabilidad de ascensos en el río Caribona y sus aportantes los próximos días. En el río Cauca se prevé estabilización entre hoy y mañana y ascenso los próximos días.
	4	Nechí	Bajo Nechí y Directos al Bajo Nechí	<b>Niveles en descenso</b> Estabilización de niveles en los ríos Tigui y Nechí en El Bagre. Posibilidad de ascensos en los aportantes del río Nechí los próximos días.
Sin alerta	5	Cauca	Directos al Cauca entre Puerto Valdivia y río Nechí	<b>Niveles estables</b> Estabilización de nivel en el río Cauca a la altura de Puerto Valdivia, probabilidad de ascensos entre hoy y mañana.
Sin alerta	6	Bajo Magdalena	Directos Bajo Magdalena entre El Banco y Plato	<b>Niveles en descenso</b> Probabilidad de estabilización de nivel en el río Magdalena a la altura de El Banco los próximos días, condición que se prevé se vea reflejada en los brazos de Loba y Mompós.

**Nota 1:** Las alertas hidrológicas pueden ser corregidas y/o actualizadas en el futuro. No representa una certificación oficial del IDEAM.

**Nota 2:** Es probable que los eventos hidrológicos reportados en las alertas emitidas no se estén presentando sobre los ríos principales sino sobre sus afluentes.

**Nota 3:** El IDEAM recomienda a la población ribereña estar muy atenta al comportamiento de los niveles de los ríos y atender las recomendaciones que la Unidad Nacional de Gestión del Riesgo de Desastres (UNGRD) emita para la implementación de medidas de contingencia ante posibles afectaciones por desbordamientos e inundaciones.

# 2.2.1. SUBZONA HIDROGRÁFICA DEL RÍO SAN JORGE CUENCA ALTA

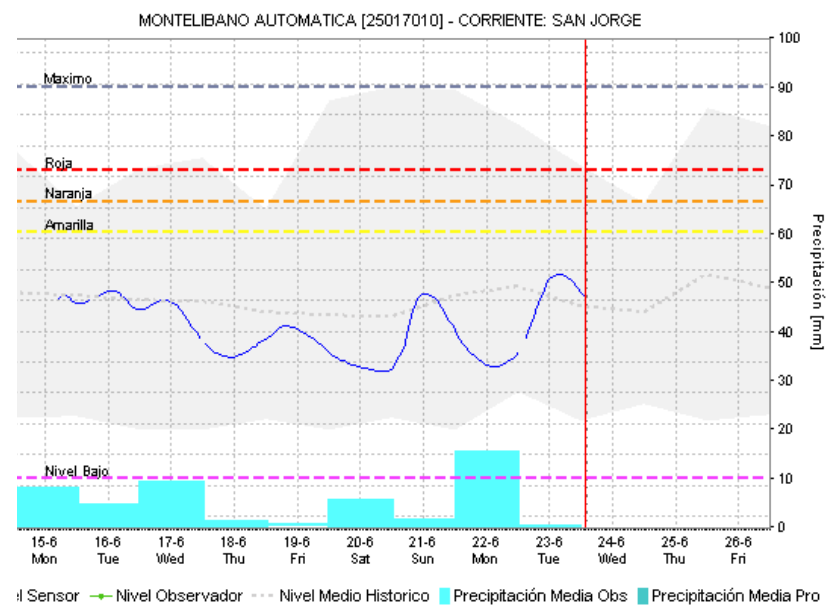
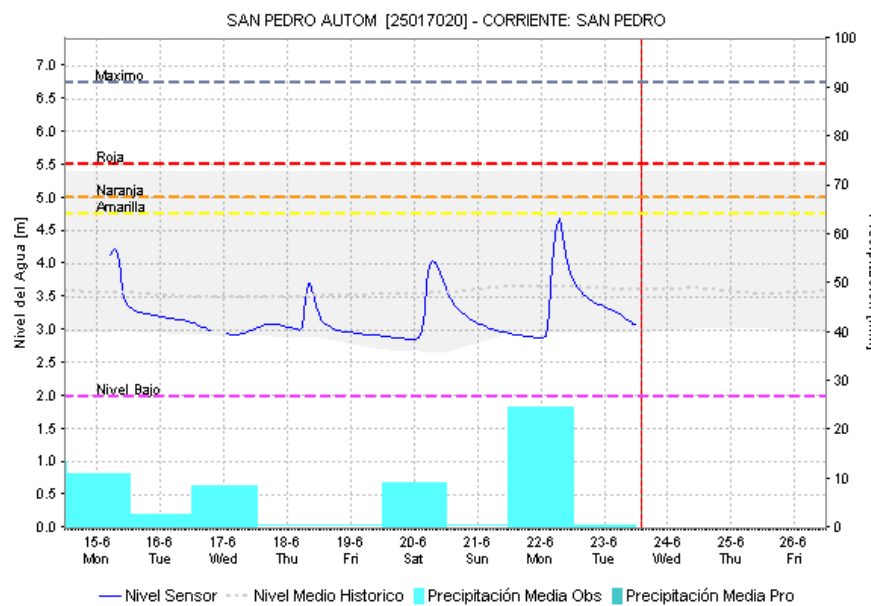
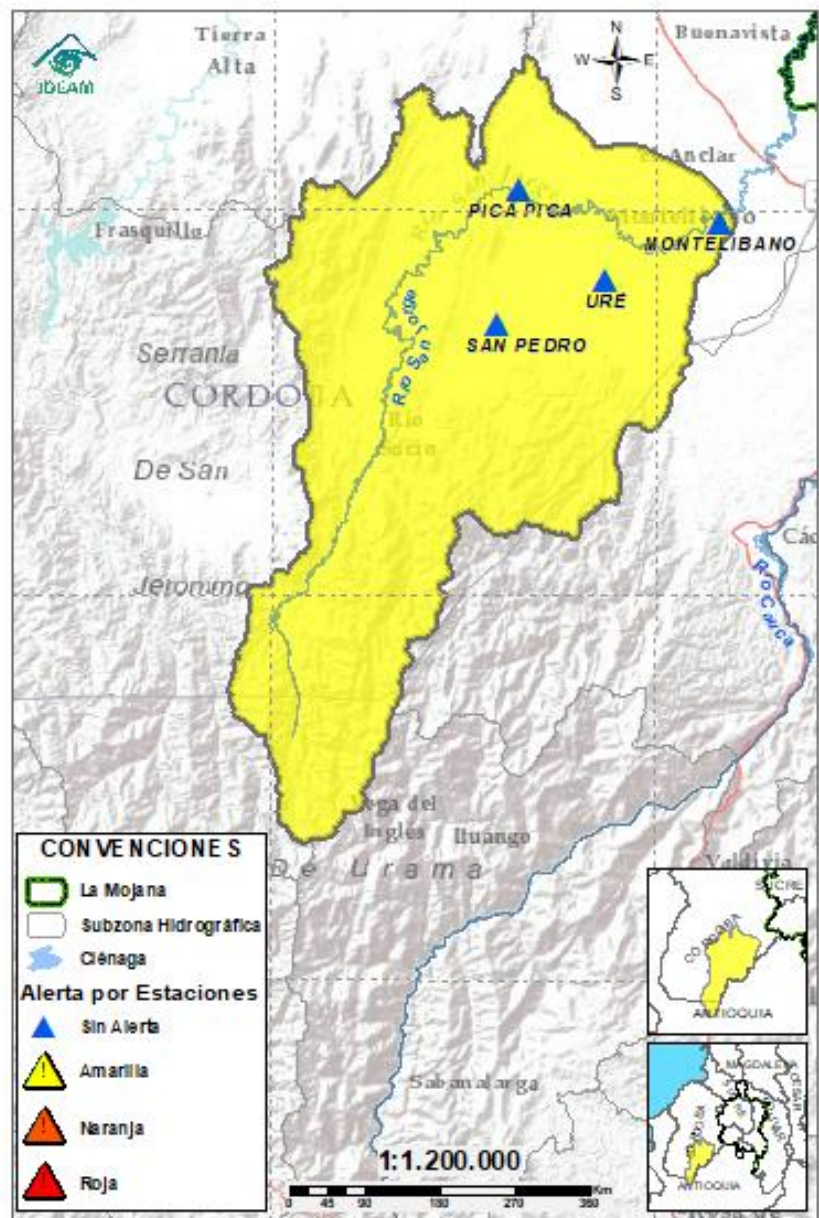

Subzona hidrográfica	Alerta	Descripción
Cuenca alta del río San Jorge		Descensos de nivel, probabilidad de nuevos ascensos en los aportantes del río San Jorge los próximos días.

# 2.2.2. SUBZONA HIDROGRÁFICA DEL RIO SAN JORGE CUENCA BAJA

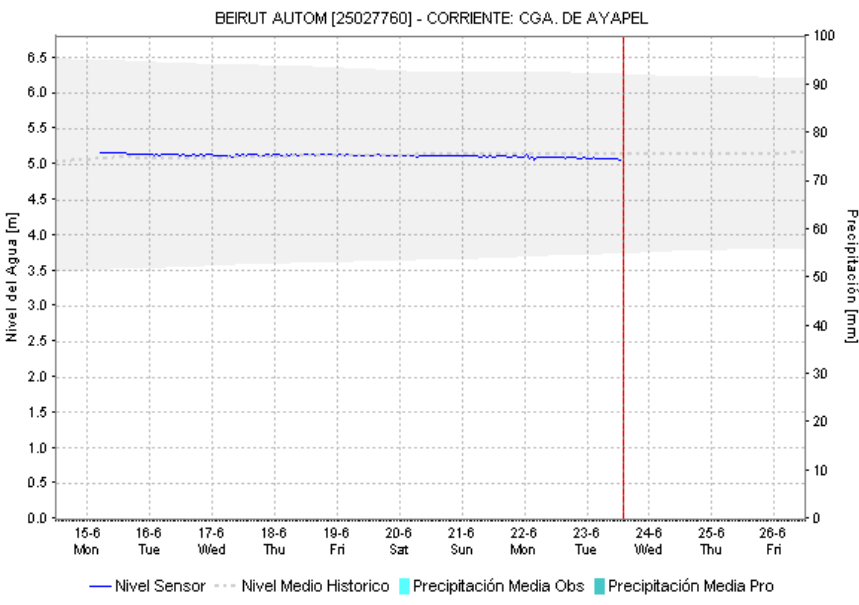
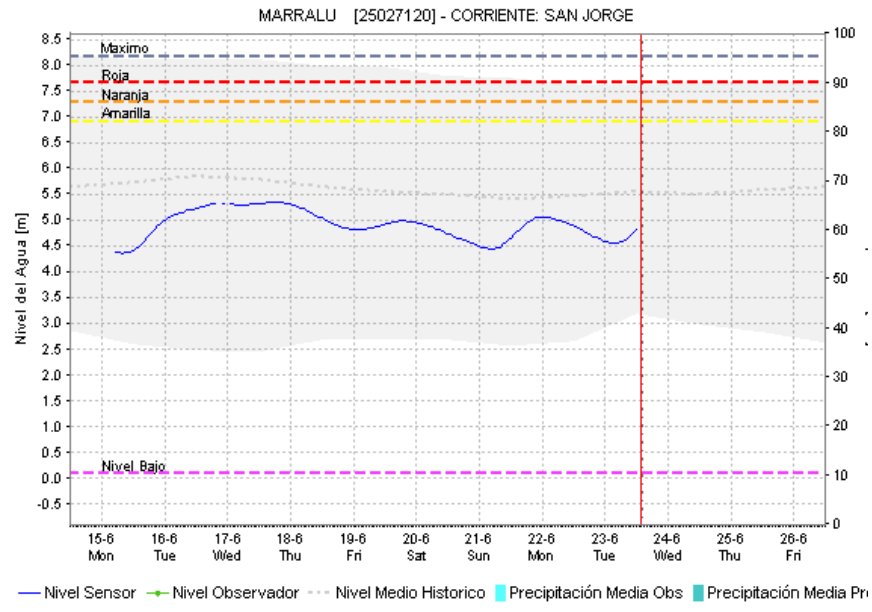
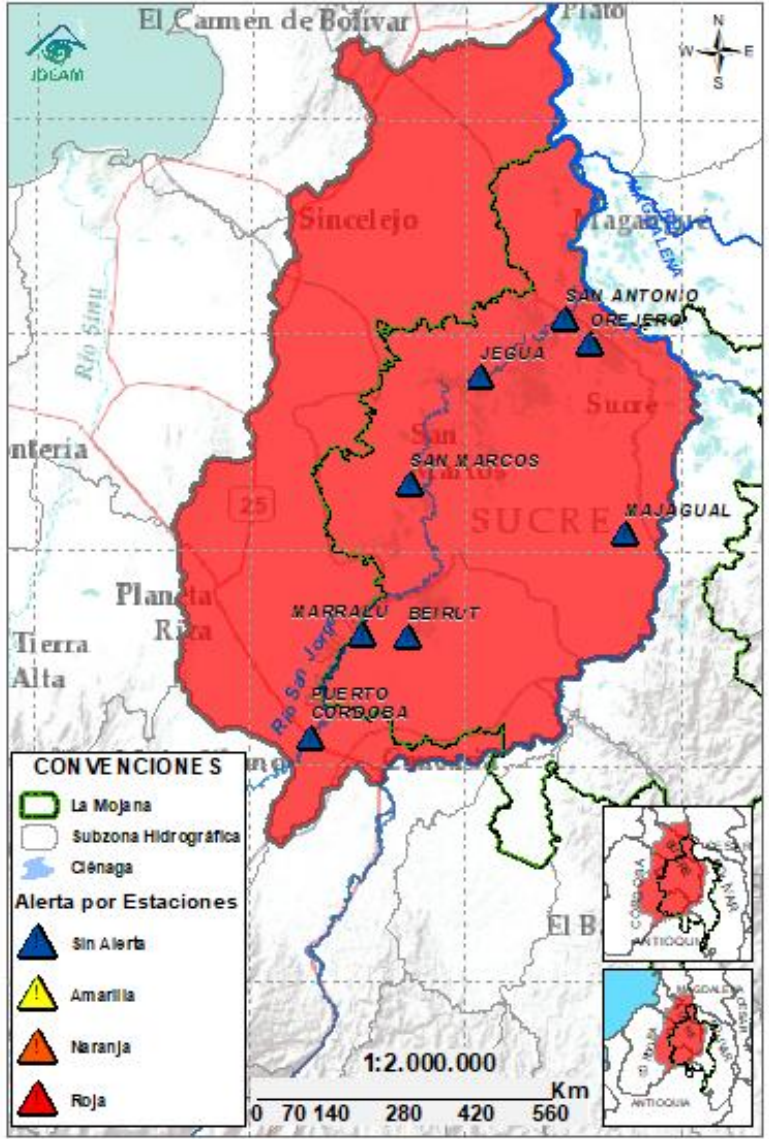

Subzona hidrográfica	Alerta	Descripción
Cuenca baja del río San Jorge		Probabilidad de estabilización de nivel en los cuerpos de agua asociados al rompimiento en Caregato los próximos días y descenso de nivel en el río San Jorge. Permanencia de áreas inundadas por el rompimiento.

## 2.2.3. DIRECTOS AL BAJO CAUCA – CIENAGA DE LA RAYA ENTRE EL RIO NECHÍ Y EL BRAZO DE LOBA

Ambiente



GRACIAS A DIOS

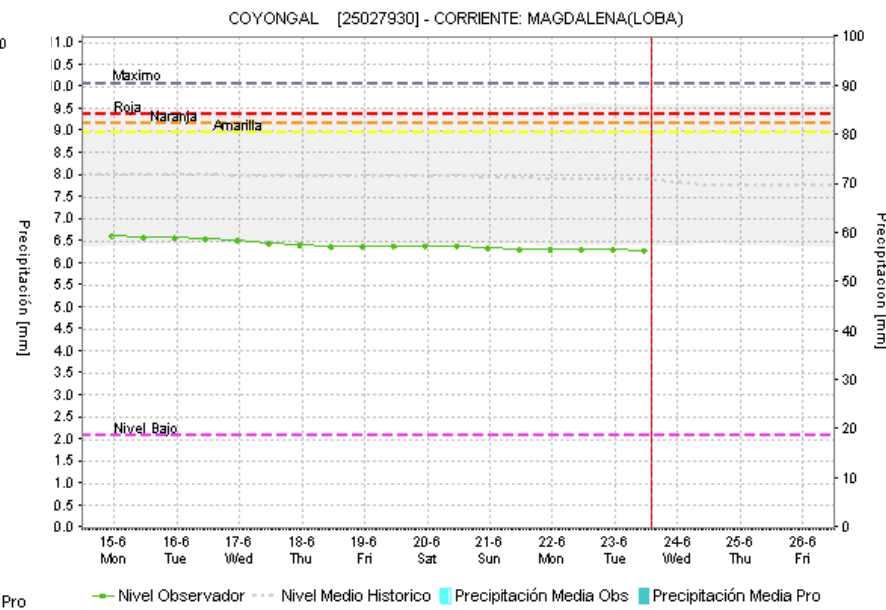
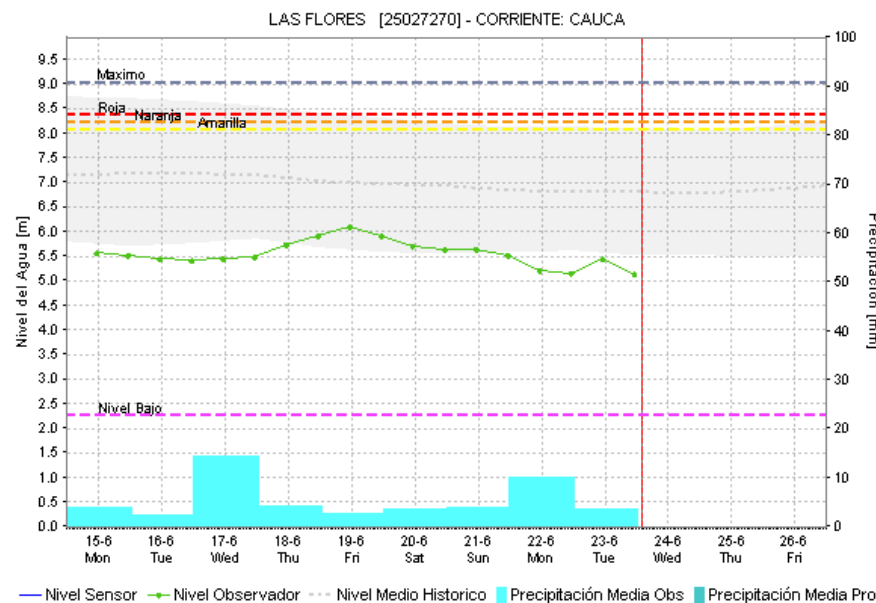
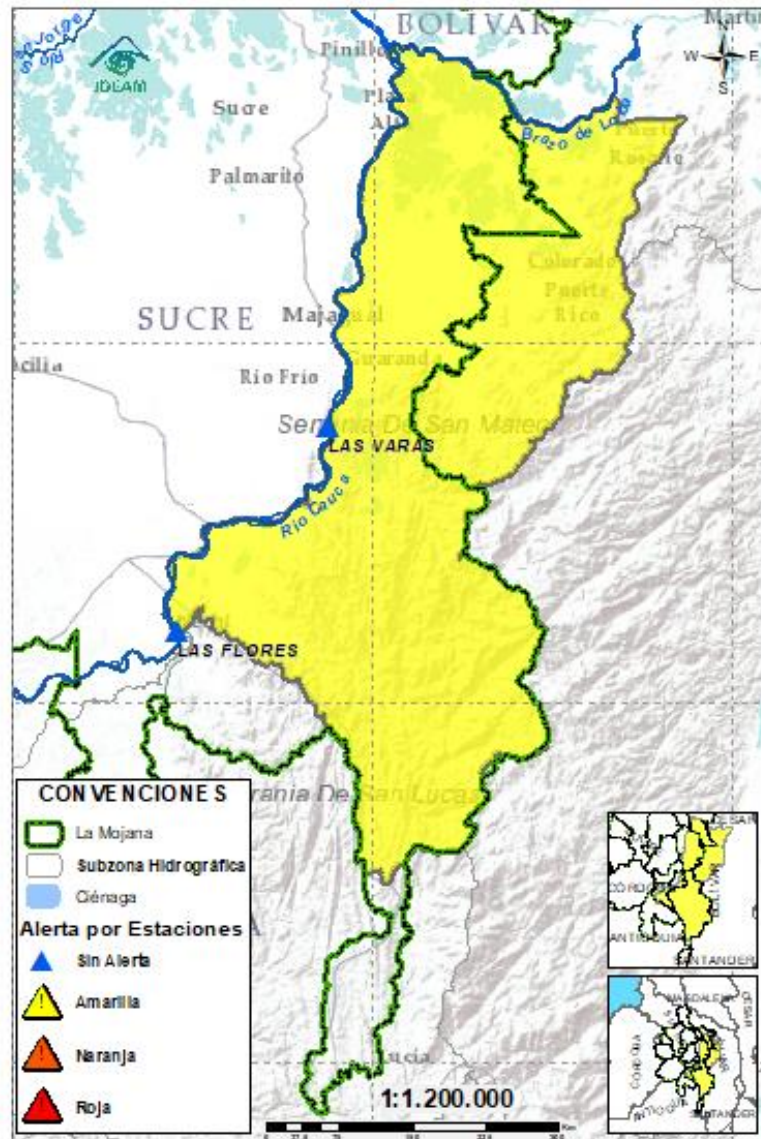

Subzona hidrográfica	Alerta	Descripción
Directos al bajo Cauca-Ciénaga La Raya entre el río Nechí y Brazo de Loba		Probabilidad de ascensos en el río Caribona y sus aportantes los próximos días. En el río Cauca se prevé estabilización entre hoy y mañana y ascenso los próximos días.
		Alerta puntual en el sector Caregato (San Jacinto del Cauca, Bolívar), por ingreso del río Cauca hacia el Bajo San Jorge. <b>(06/05/2024).</b>

## 2.2.4. SUBZONA HIDROGRÁFICA DEL RÍO NECHÍ CUENCA BAJA

GRACIAS A DIOS

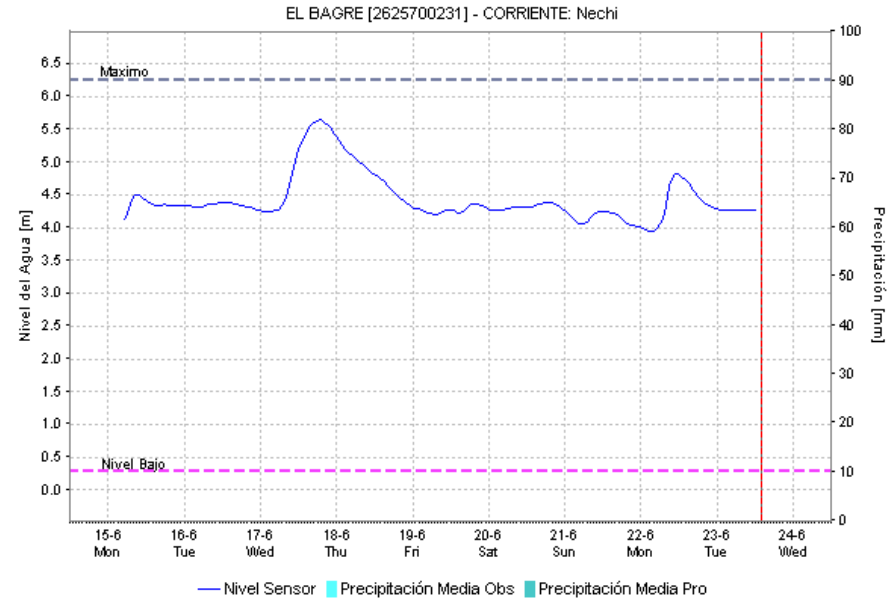
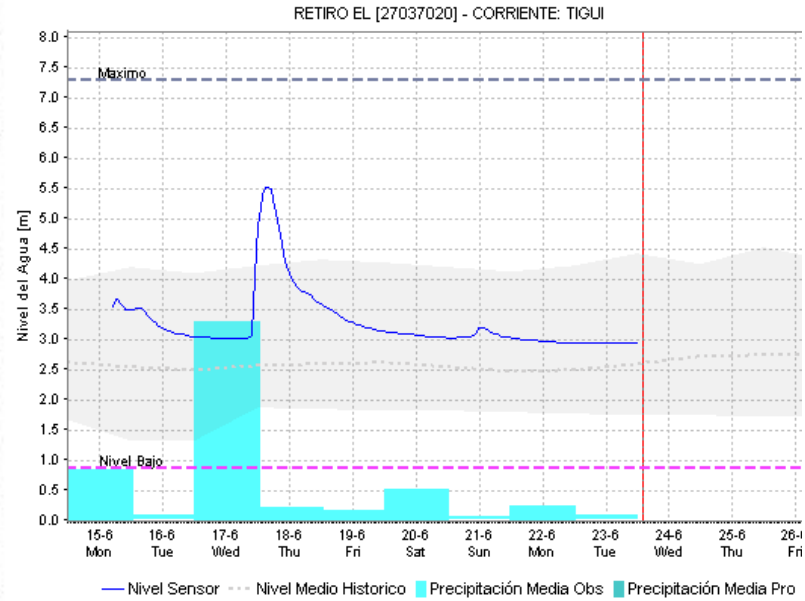
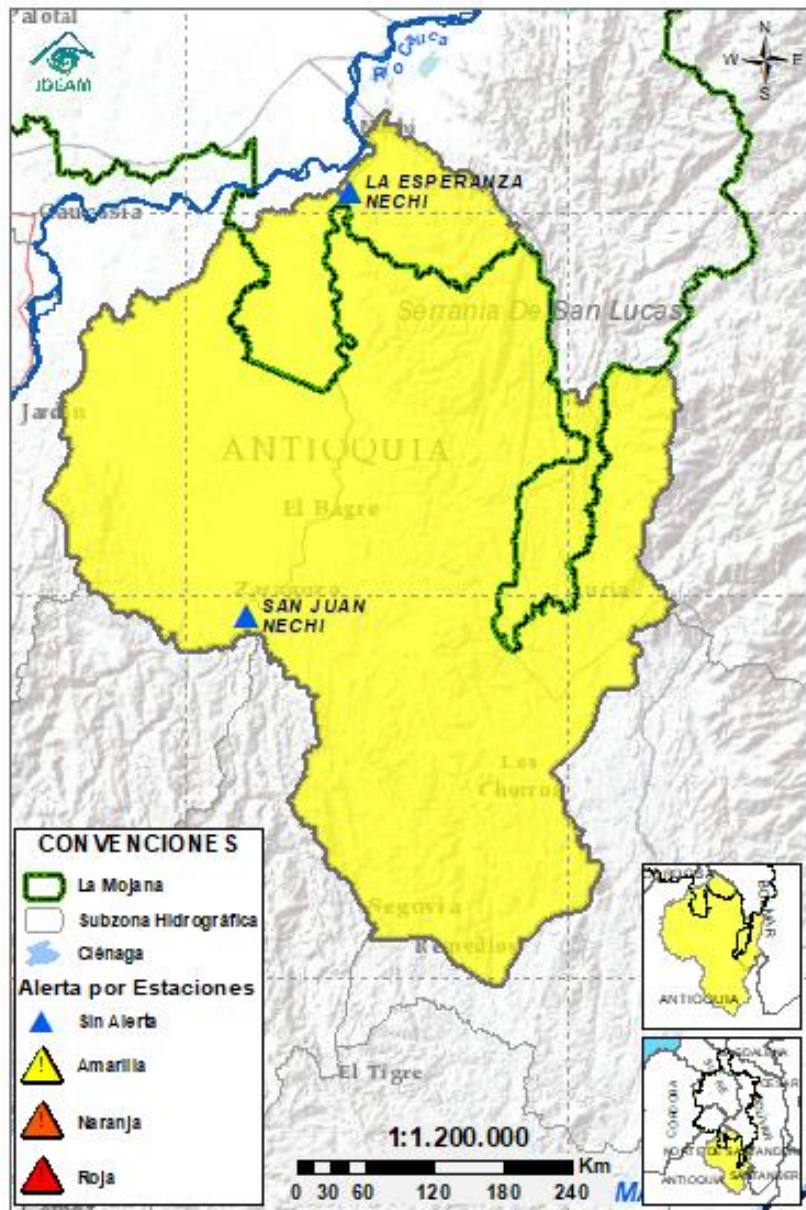

Subzona hidrográfica	Alerta	Descripción
Cuenca baja del río Nechí		Estabilización de niveles en los ríos Tigui y Nechí en El Bagre. Posibilidad de ascensos en los aportantes del río Nechí los próximos días.

## 2.2.5. DIRECTOS AL CAUCA ENTRE PUERTO VALDIVIA Y NECHÍ



GRACIAS A DIOS

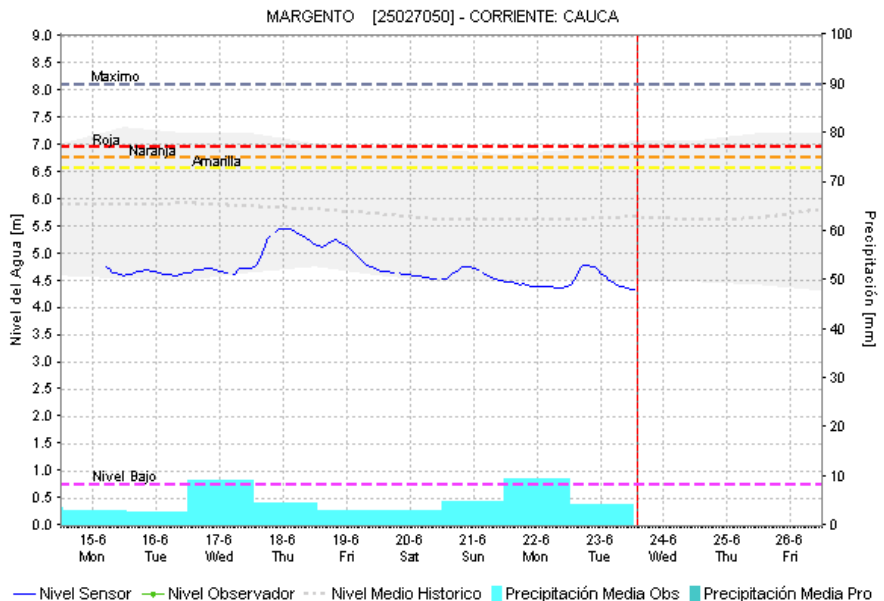
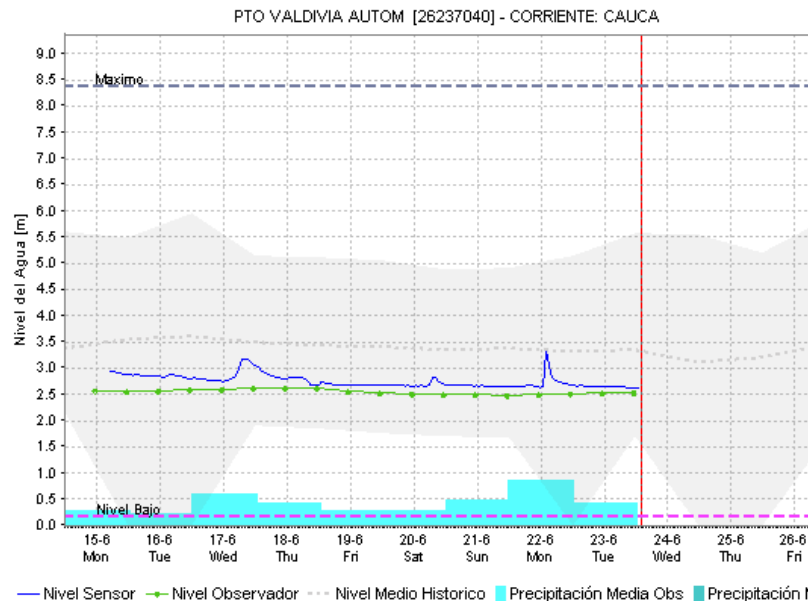
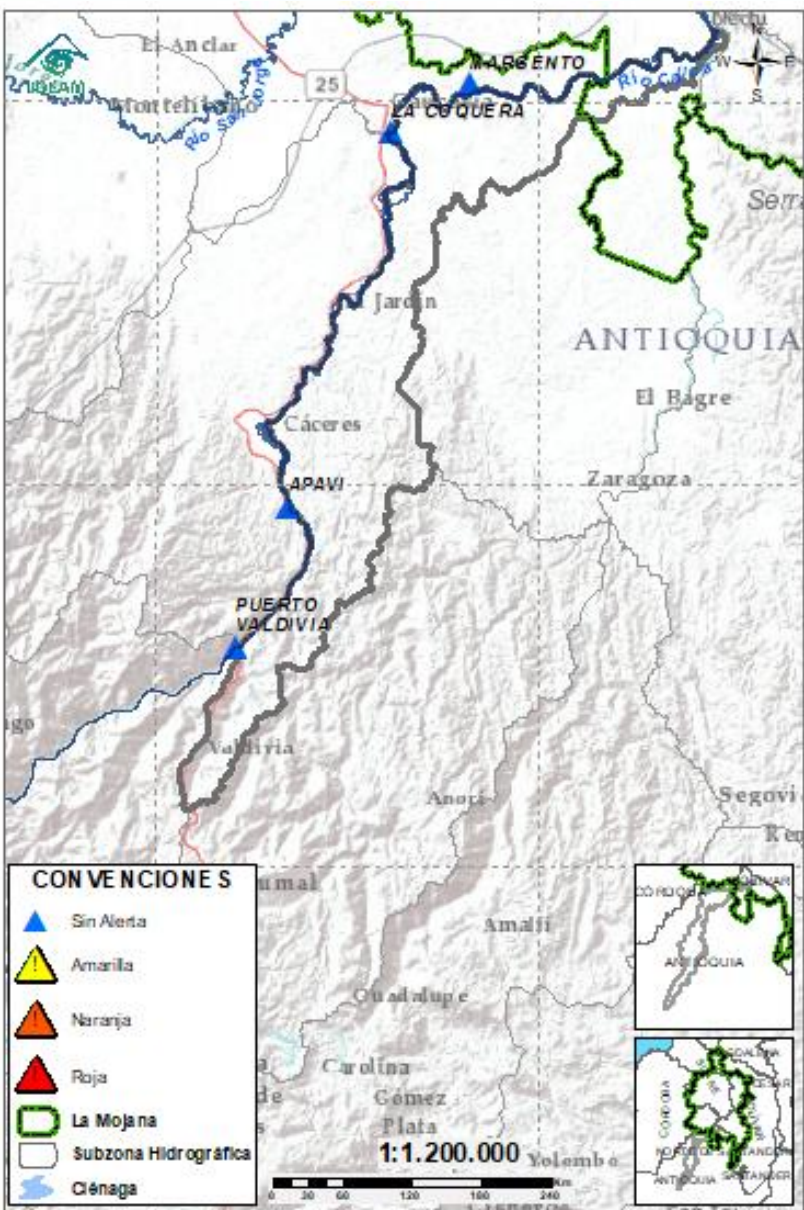

Subzona hidrográfica	Alerta	Descripción
Directos al Cauca entre Puerto Valdivia y río Nechí	Sin alerta	Estabilización de nivel en el río Cauca a la altura de Puerto Valdivia, probabilidad de ascensos entre hoy y mañana.

## 2.2.6. DIRECTOS AL BAJO MAGDALENA ENTRE EL BANCO Y PLATO

Ambiente



GRACIAS A DIOS

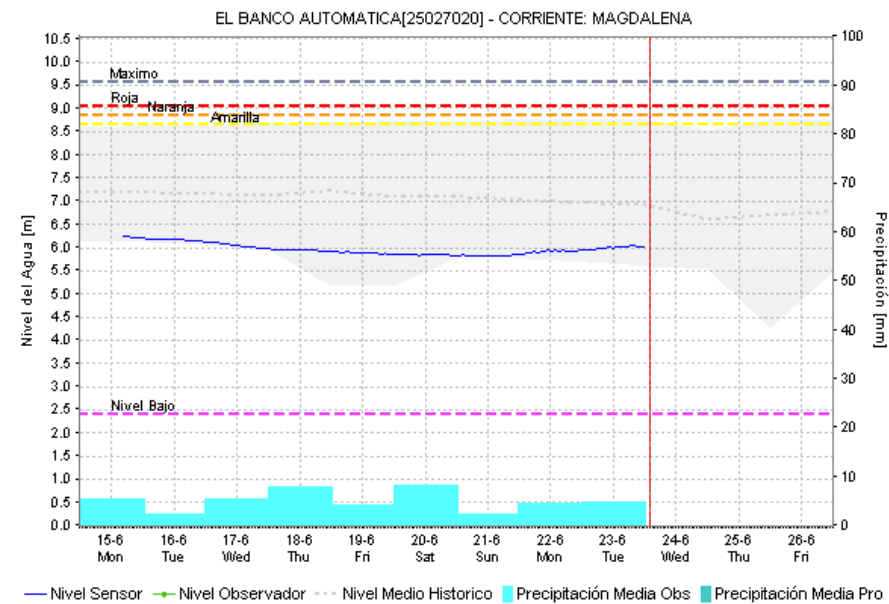
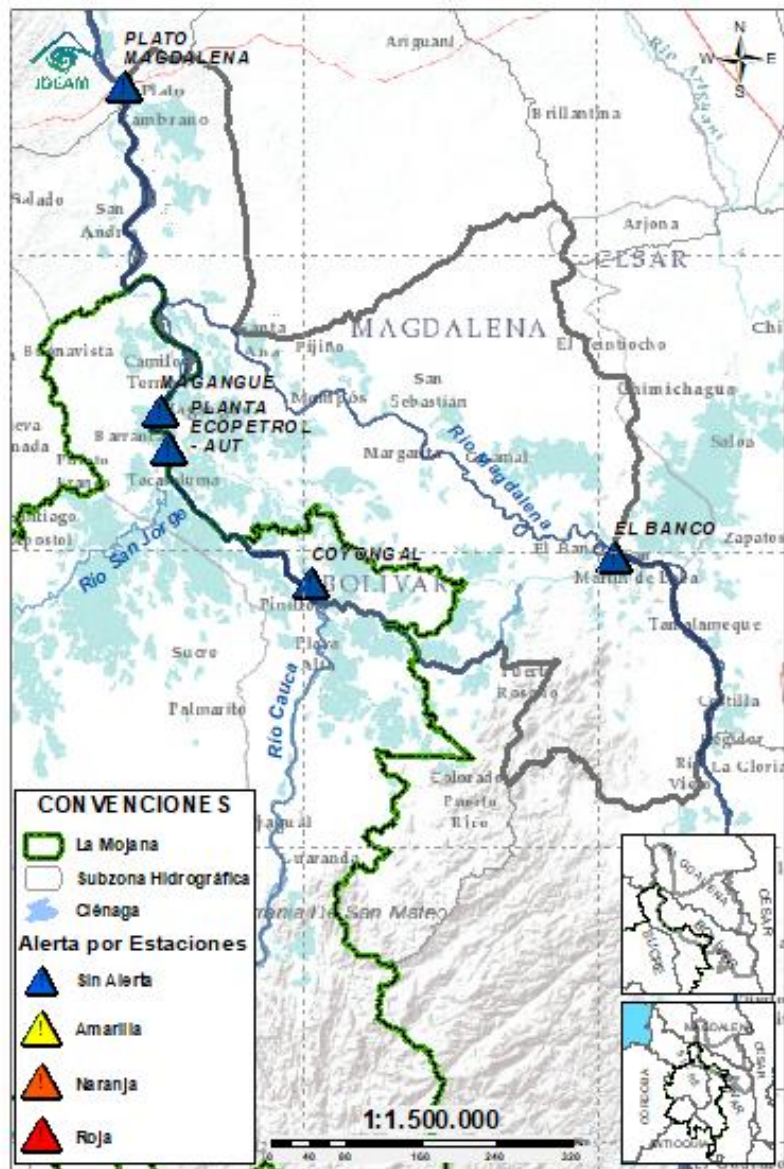

Subzona hidrográfica	Alerta	Descripción
Directos Bajo Magdalena entre el Banco y el Plato	Sin alerta	Probabilidad de estabilización de nivel en el río Magdalena a la altura de El Banco los próximos días, condición que se prevé se vea reflejada en los brazos de Loba y Mompós.

## EQUIPO DE TRABAJO CENTRO REGIONAL DE PRONÓSTICO Y ALERTAS TEMPRANA DE LA MOJANA

### **IDEAM**

[www.ideam.gov.co/](http://www.ideam.gov.co/)

**Correo electrónico:**

[servicio@ideam.gov.co,](mailto:servicio@ideam.gov.co)

Teléfono: 307 5625 ext. 1334 - 1336.

### **CORPOMOJANA**

<http://www.corpomojana.gov.co/>

**Correo electrónico:**

[corpomojana@corpomojana.gov.co](mailto:corpomojana@corpomojana.gov.co)

Teléfono: (+575) 295 5347

### **MINISTERIO DE AMBIENTE Y DESARROLLO SOSTENIBLE**

[Ministerio de Ambiente y Desarrollo Sostenible](http://Ministerio de Ambiente y Desarrollo Sostenible)

[\(minambiente.gov.co\)](http://minambiente.gov.co)

### **FONDO PARA LA VIDA Y LA BIODIVERSIDAD**

#### **Proyecto**

Fortalecimiento de capacidades en la democratización de la información hidrometeorológica en la ecorregión de La Mojana en el marco del ordenamiento ambiental del territorio alrededor del agua

<https://www.fiducoldex.com.co/negocios-fiduciarios/fondo-para-la-vida-y-la-biodiversidad>

