



Boletín No.

182

Actualización: 01 de julio de 2026 – 12:00 HLC.

Alertas vigentes hasta: 02 de julio de 2026 – 12:00 HLC.



Alerta
ROJA

PARA TOMAR ACCIÓN Advierte a los sistemas de prevención y atención de desastres sobre la amenaza que puede ocasionar un fenómeno con efectos adversos sobre la población, el cual requiere la atención inmediata por parte de la población y de los cuerpos de atención y socorro. Se emite una alerta sólo cuando la identificación de un evento extraordinario indique la probabilidad de amenaza inminente y cuando la gravedad del fenómeno implique la movilización de personas y equipos, interrumpiendo el normal desarrollo de sus actividades cotidianas.



Alerta
NARANJA

PARA PREPARARSE Indica la presencia de un fenómeno. No implica amenaza inmediata y como tanto es catalogado como un mensaje para informarse y prepararse. El aviso implica vigilancia continua ya que las condiciones son propicias para el desarrollo de un fenómeno, sin que se requiera permanecer alerta.



Alerta
AMARILLA

PARA INFORMARSE Es un mensaje oficial por el cual se difunde información. Por lo regular se refiere a eventos observados o registrados y puede contener algunos elementos de pronóstico a manera de orientación. Por sus características pretéritas y futuras difiere del aviso y de la alerta, y por lo general no está encaminado a alertar sino a informar



**CONDICIONES
NORMALES**

CONDICIONES NORMALES La información que se suministra se encuentra dentro de los rangos normales.





RESUMEN

Debido a la precipitación y temperatura máxima que se han dado en los últimos días, se presentan condiciones de:

Alerta Alta: Para algunos municipios de los departamentos de Antioquia, Atlántico, Bolívar, Boyacá, Caldas, Cauca, Cesar, Cundinamarca, Córdoba, La Guajira, Magdalena, Nariño, Norte de Santander, Sucre, Tolima y Valle del Cauca.

Alerta Moderada: Para algunos municipios de los departamentos de Antioquia, Atlántico, Bogotá, D.C., Bolívar, Boyacá, Caldas, Cauca, Cesar, Cundinamarca, Córdoba, Huila, Magdalena, Nariño, Norte de Santander, Quindío, Risaralda, Santander, Sucre, Tolima y Valle del Cauca.

Alerta Baja: En algunos municipios de las regiones Andina, Caribe, Orinoquía y Pacífico.

Mapa de Pronóstico de la Amenaza por Incendios de la Cobertura Vegetal

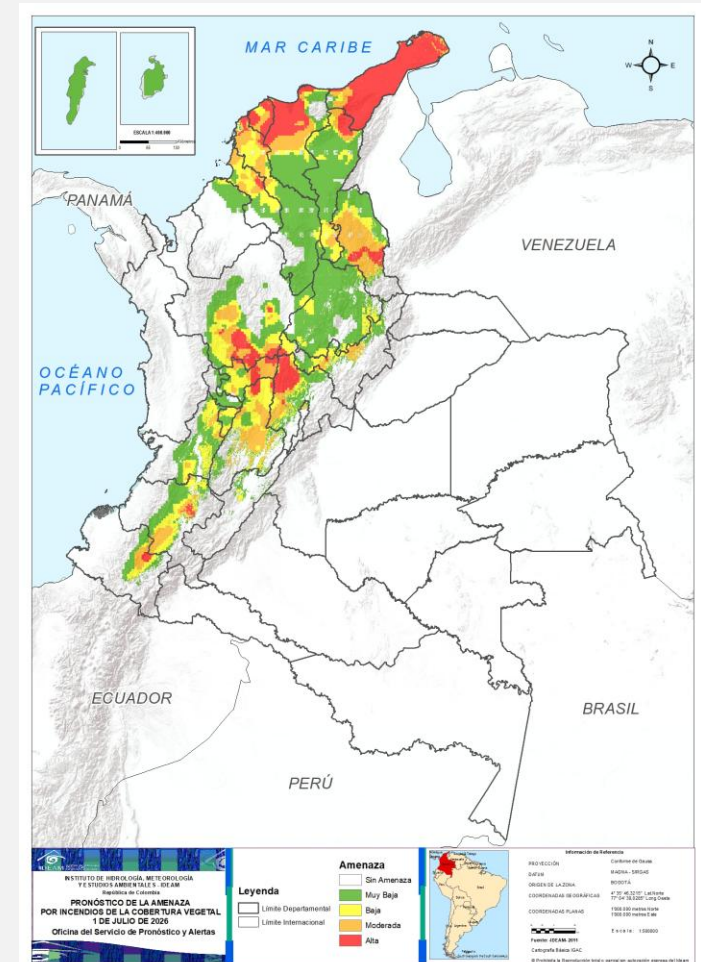



Gráfica de seguimiento de alertas por pronóstico de la amenaza de incendios de la cobertura vegetal para Colombia durante los últimos 30 días

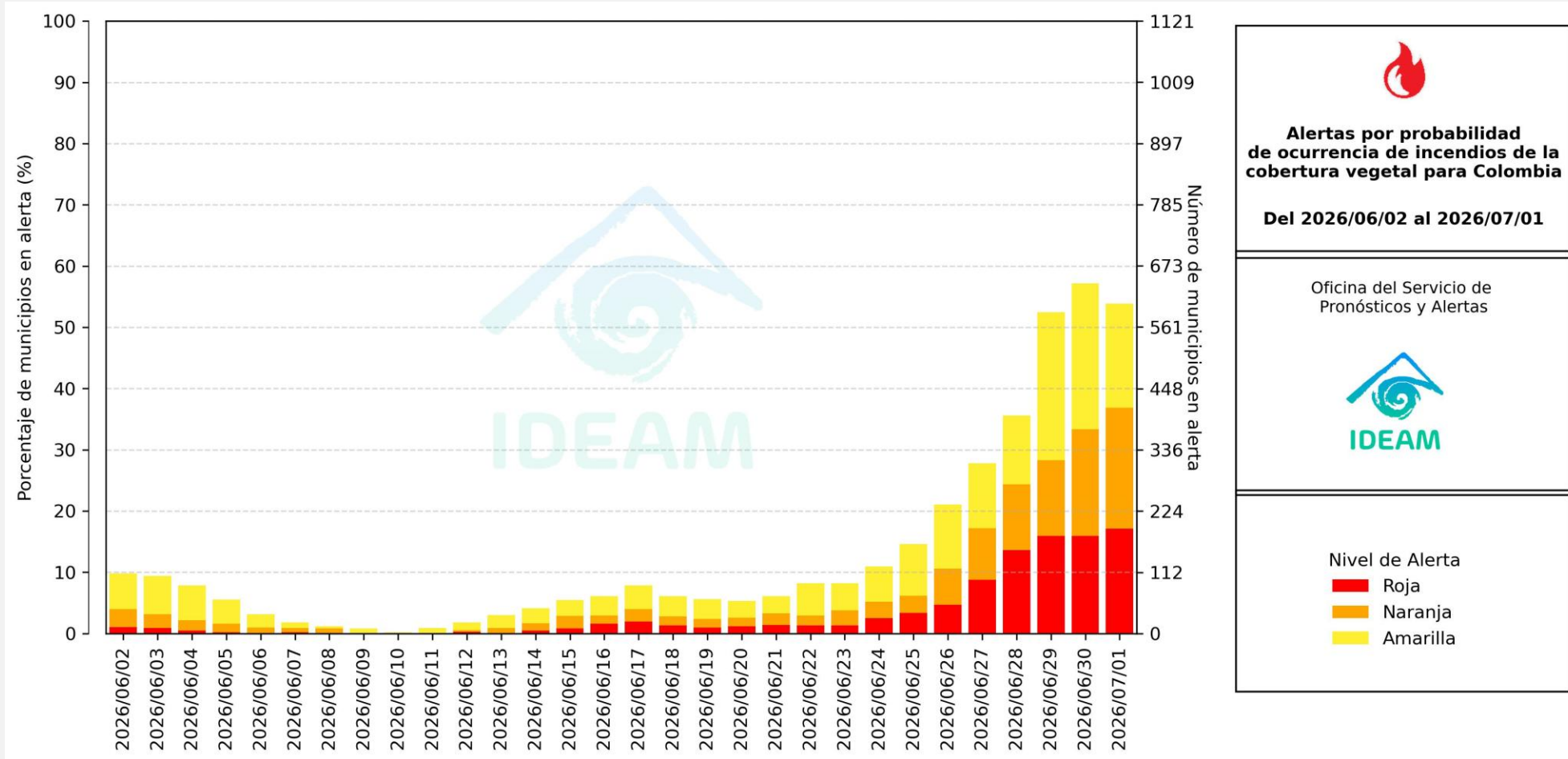

El eje horizontal presenta la fecha de evaluación de las alertas, el eje vertical izquierdo el porcentaje de municipios* en alerta y el eje vertical derecho el número total de éstos; categorizando las alertas en una barra apilada según su nivel de amenaza: alta (rojo), moderada (naranja) y baja (amarillo).

* Municipios oficiales registrados por el DANE representado el 100% (1121 municipios) a la fecha.



Pronóstico de la Amenaza por Incendios de la Cobertura Vegetal



Actualización: 01 de julio de 2026 | 12:00 HLC

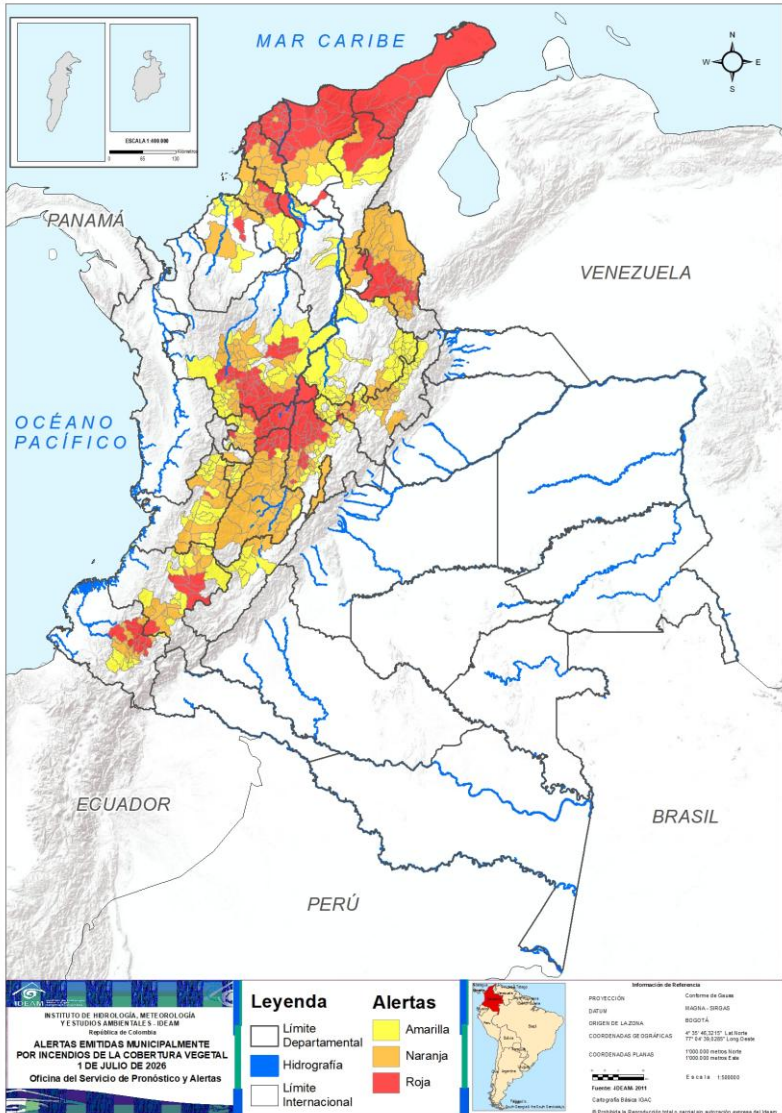

Municipios por regiones:

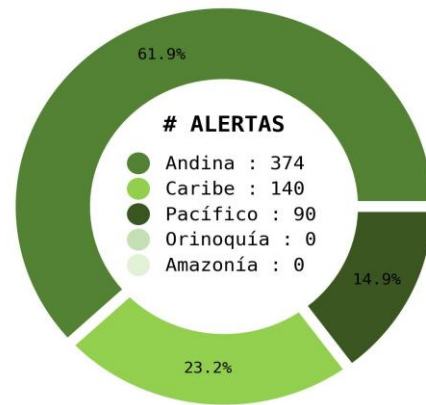

TOTAL MUNICIPIOS : 604
FECHA : 2026-07-01

DEPARTAMENTO	#
ANTIOQUIA	32
CUNDINAMARCA	26
ATLÁNTICO	22
MAGDALENA	17
NORTE DE SANTANDER	17
LA GUAJIRA	15
BOLÍVAR	12
CALDAS	10
TOLIMA	10
NARIÑO	8
CAUCA	7
CESAR	5
SUCRE	5
BOYACÁ	4
CÓRDOBA	1
VALLE DEL CAUCA	1
TOTAL	192

DEPARTAMENTO	#
TOLIMA	34
ANTIOQUIA	29
BOYACÁ	24
CUNDINAMARCA	23
NORTE DE SANTANDER	18
CAUCA	14
VALLE DEL CAUCA	12
CALDAS	8
SUCRE	11
BOLÍVAR	10
NARIÑO	8
NARIÑO	8
CALDAS	7
CESAR	6
SANTANDER	6
MAGDALENA	5
QUINDÍO	5
CÓRDOBA	4
HUILA	2
ATLÁNTICO	1
BOGOTÁ, D.C.	1
RISARALDA	1
TOTAL	221

DEPARTAMENTO	#
SANTANDER	31
BOYACÁ	30
ANTIOQUIA	26
VALLE DEL CAUCA	20
CUNDINAMARCA	16
CAUCA	12
CALDAS	8
NARIÑO	8
CÓRDOBA	7
QUINDÍO	7
SUCRE	6
BOLÍVAR	5
CESAR	5
HUILA	5
MAGDALENA	3
TOLIMA	2
TOTAL	191



Pronóstico de la Amenaza por Incendios de la Cobertura Vegetal

REGIÓN CARIBE

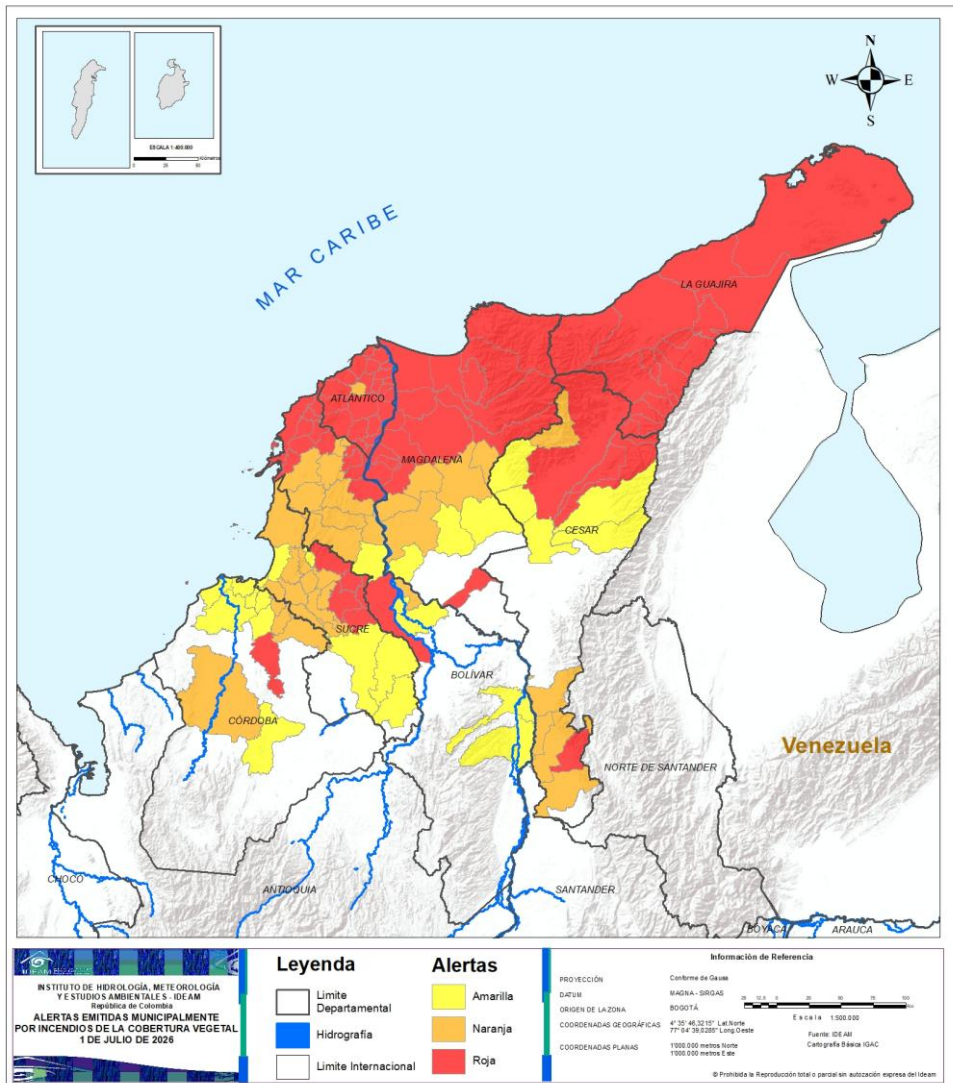

ALERTA SITIOS PARA LOS CUALES SE GENERA LA ALERTA



ATLÁNTICO : Baranoa, Barranquilla, Campo De La Cruz, Candelaria, Galapa, Juan De Acosta, Luruaco, Malambo, Manatí, Palmar De Varela, Piojó, Polonuevo, Ponedera, Puerto Colombia, Repelón, Sabanagrande, Sabanalarga, Santa Lucía, Santo Tomás, Soledad, Suan, Tubará.

BOLÍVAR : Arroyohondo, Calamar, Cartagena De Indias, Clemencia, El Guamo, Magangué, San Estanislao, Santa Catalina, Santa Rosa, Turbaco, Turbana, Villanueva.

CESAR : La Paz, Manaure Balcón Del Cesar, Río De Oro, San Diego, Valledupar.

CÓRDOBA : Ciénaga De Oro.

LA GUAJIRA : Albania, Barrancas, Dibulla, Distracción, El Molino, Fonseca, Hatonuevo, La Jagua Del Pilar, Maicao, Manaure, Riohacha, San Juan Del Cesar, Uribia, Urumita, Villanueva.

MAGDALENA : Aracataca, Cerro De San Antonio, Ciénaga, Concordia, El Piñón, El Retén, Fundación, Pedraza, Pivijay, Pueblo Viejo, Remolino, Salamina, San Sebastián De Buenavista, Santa Marta, Sitionuevo, Zapayán, Zona Bananera.

SUCRE : Buenavista, Galeras, Ovejas, San Luis De Sincé, San Pedro.



ATLÁNTICO : Usiacurí.

BOLÍVAR : Arjona, El Carmen De Bolívar, Mahates, María La Baja, San Cristóbal, San Jacinto, San Juan Nepomuceno, Soplaviento, Talaigua Nuevo, Zambrano.

CESAR : Aguachica, Gamarra, González, La Gloria, Pueblo Bello, San Martín.

CÓRDOBA : Chinú, Montería, San Andrés De Sotavento, Tuchín.

MAGDALENA : Algarrobo, Chivolo, Plato, Sabanas De San Ángel, Tenerife.

SUCRE : Colosó, Corozal, El Roble, Los Palmitos, Morroa, Palmito, Sampués, San José De Toluviéjo, San Juan De Betulia, San Onofre, Sincelejo.



Pronóstico de la Amenaza por Incendios de la Cobertura Vegetal

REGIÓN CARIBE

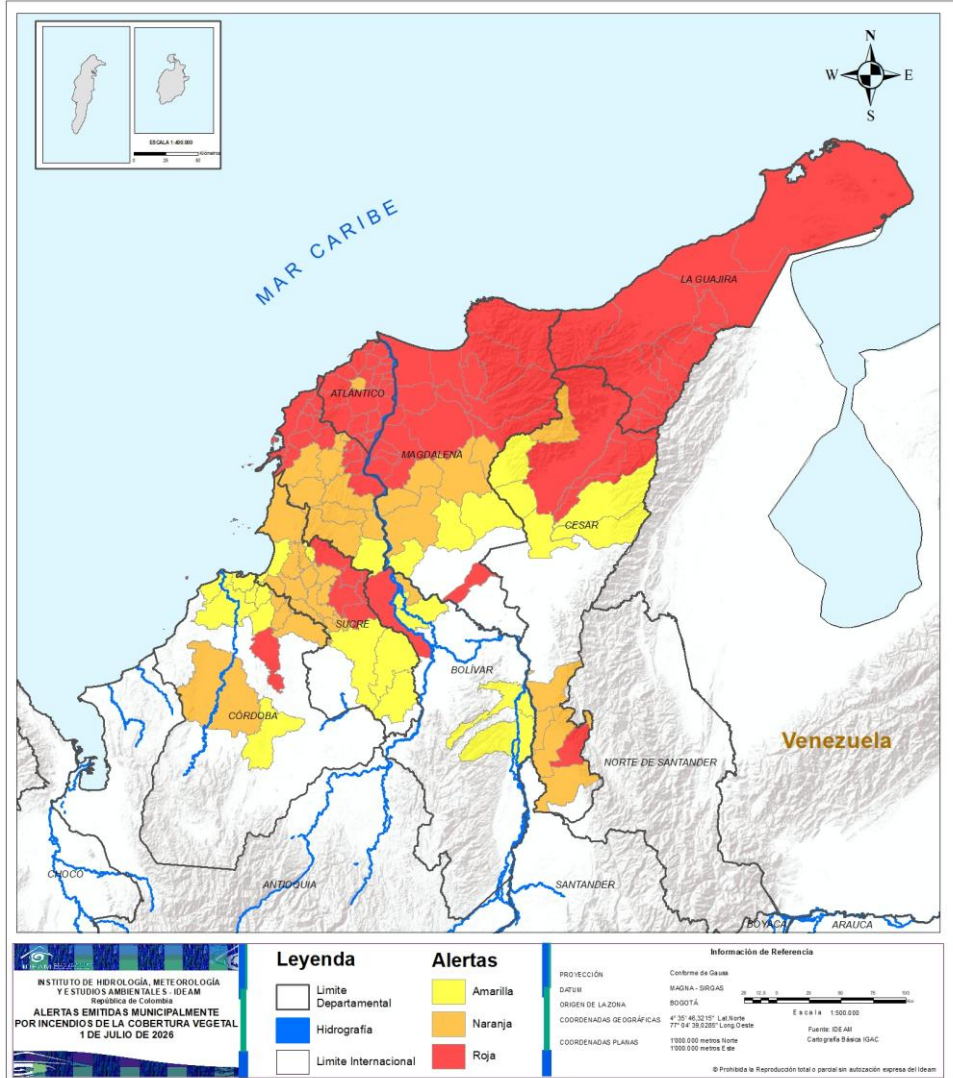

ALERTA

SITIOS PARA LOS CUALES SE GENERA LA ALERTA



BOLÍVAR : Cicuco, Córdoba, Morales, Río Viejo, Santa Cruz De Mompox.

CESAR : Agustín Codazzi, Becerril, Bosconia, El Copey, El Paso.

CÓRDOBA : Chimá, Lorica, Momil, Planeta Rica, Purísima De La Concepción, San Antero, San Bernardo Del Viento.

MAGDALENA : Ariguaní, Nueva Granada, Santa Bárbara De Pinto.

SUCRE : Chalán, Coveñas, Majagual, San Benito Abad, Santiago De Tolú, Sucre.



Pronóstico de la Amenaza por Incendios de la Cobertura Vegetal

REGIÓN ANDINA

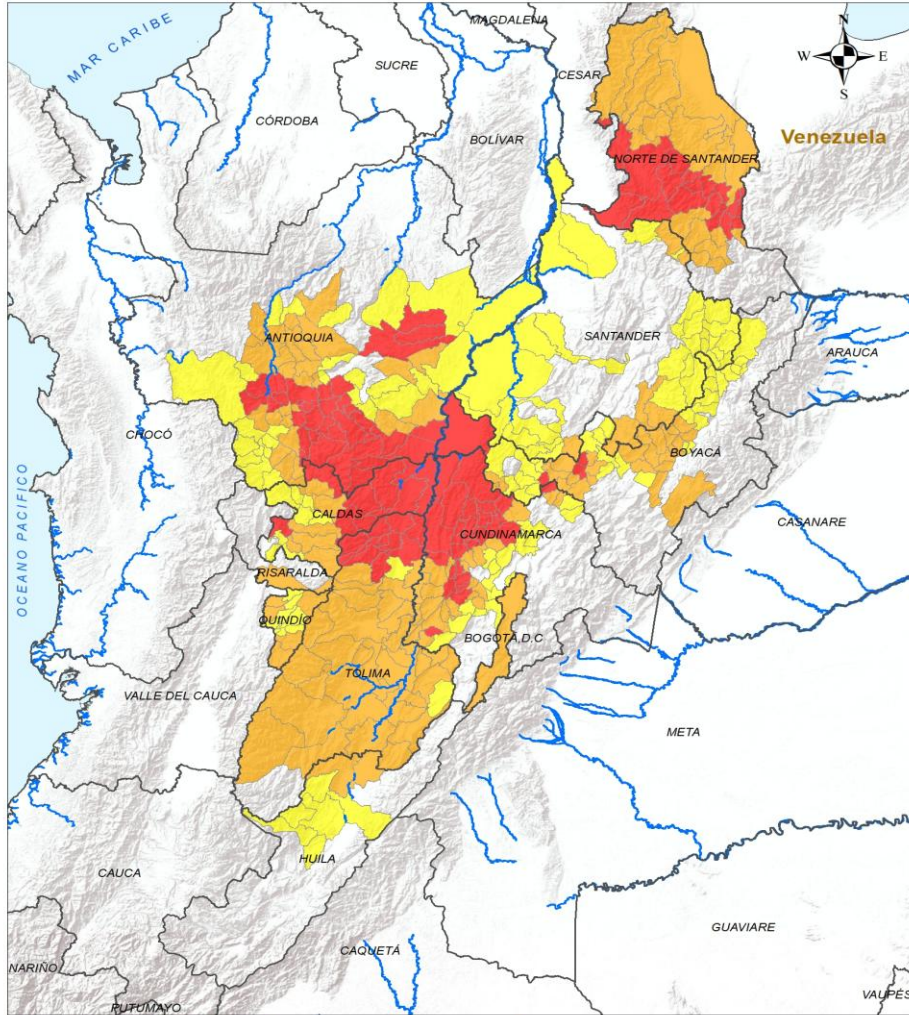

ALERTA

SITIOS PARA LOS CUALES SE GENERA LA ALERTA



ANTIOQUIA : Abejorral, Anzá, Argelia, Armenia, Betulia, Caldas, Cocorná, Ebéjico, El Carmen De Viboral, El Santuario, Envigado, Guarne, Heliconia, Itagüí, La Ceja, La Pintada, La Unión, Marinilla, Medellín, Montebello, Nariño, Puerto Triunfo, Retiro, Rionegro, Sabaneta, San Francisco, San Vicente Ferrer, Santa Bárbara, Sonsón, Vegachí, Yalí, Yolombó.

BOYACÁ : Caldas, Puerto Boyacá, Santa Sofía, Sutamarchán.

CALDAS : Aguadas, La Dorada, Manzanares, Marquetalia, Marulanda, Norcasia, Pensilvania, Samaná, Victoria, Anserma.

CUNDINAMARCA : Anolaima, Bituima, Cachipay, Caparrapí, Chaguaní, El Peñón, Guaduas, Guayabal De Síquima, La Mesa, La Palma, La Peña, Nimaima, Nocaima, Pacho, Paima, Puerto Salgar, Quebradanegra, Quipile, Simijaca, Topaipí, Vergara, Villagómez, Villeta, Yacopí, Útica, Agua De Dios.

NORTE DE SANTANDER : Bochalema, Bucarasica, Chinácota, Cáchira, Durania, Gramalote, La Esperanza, Los Patios, Lourdes, Ocaña, Ragonvalia, Salazar, San Cayetano, Santiago, Villa Caro, Villa Del Rosario, Ábrego.

TOLIMA : Armero, Casabianca, Falan, Fresno, Herveo, Honda, Líbano, Palocabildo, San Sebastián De Mariquita, Villahermosa

 INSTITUTO DE HIDROLOGÍA, METEOROLOGÍA Y ESTUDIOS AMBIENTALES - IDEAM República de Colombia ALERTAS EMITIDAS MUNICIPALMENTE POR INCENDIOS DE LA COBERTURA VEGETAL 1 DE JULIO DE 2026	Leyenda Limite Departamental Hidrografía Limite Internacional	Alertas Amarilla Naranja Roja	Información de Referencia PROYECCIÓN: Conforme de Gauss DATUM: MAGNA - SIRGAS ORIGEN DE LA ZONA: BOGOTÁ COORDENADAS GEOGRÁFICAS: 4° 35' 46,3215" Lat Norte, 77° 04' 39,0293" Long Oeste COORDENADAS PLANAS: 1000 000 metros Norte, 1000 000 metros Este
	Escala 1:500 000 Fuente: IDEAM Cartografía Básica IGAC © Prohibida la Reproducción total o parcial sin autorización expresa del IDEAM		



Pronóstico de la Amenaza por Incendios de la Cobertura Vegetal

REGIÓN ANDINA

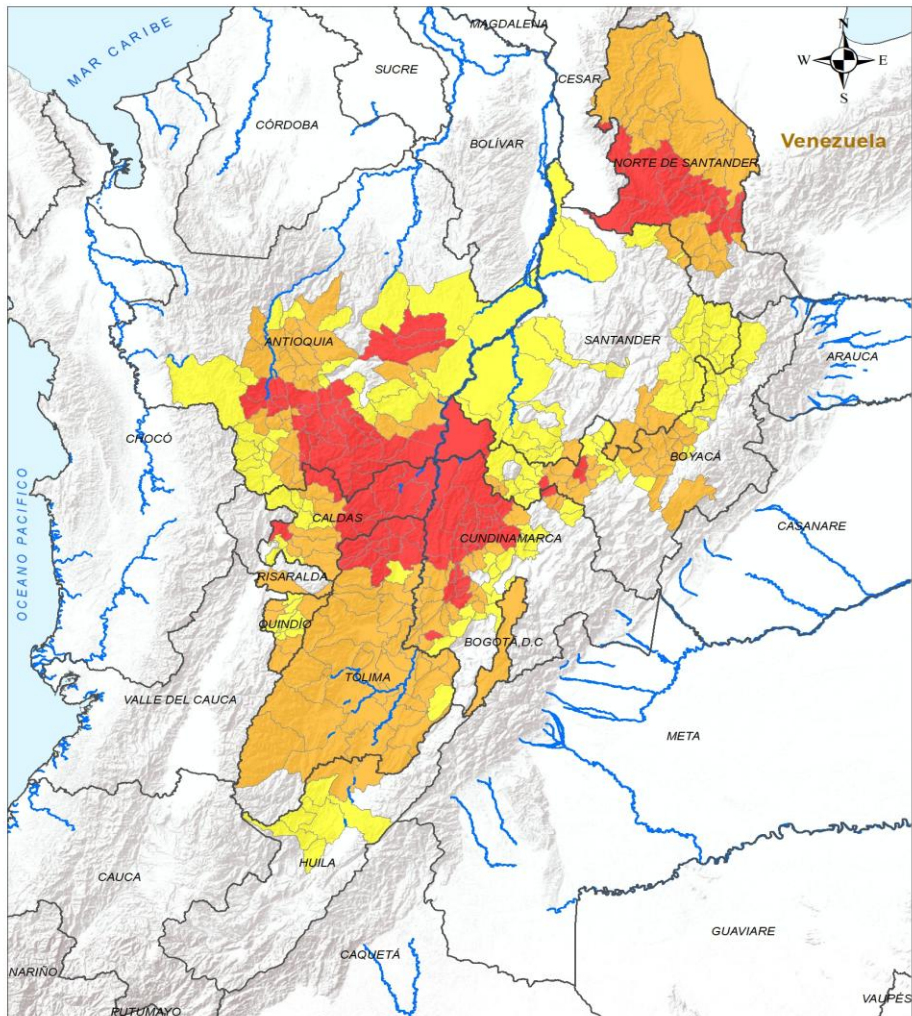

<p>INSTITUTO DE HIDROLOGÍA, METEOROLOGÍA Y ESTUDIOS AMBIENTALES - IDEAM</p> <p>República de Colombia</p> <p>ALERTAS EMITIDAS MUNICIPALMENTE POR INCENDIOS DE LA COBERTURA VEGETAL 1 DE JULIO DE 2026</p>	<p>Leyenda</p> <ul style="list-style-type: none"> Limite Departamental Hidrografía Limite Internacional 	<p>Alertas</p> <ul style="list-style-type: none"> Amarilla Naranja Roja 	<p>Información de Referencia</p> <p>Proyección: Conforme de Gauss DATUM: MAGNA - SIRGAS ORIGEN DE LA ZONA: BOGOTÁ COORDENADAS GEOGRÁFICAS: 4° 35' 46.3215" Lat Norte, 77° 04' 39.0283" Long Oeste COORDENADAS PLANAS: 1000 000 metros Norte, 1000 000 metros Este</p> <p>Escala: 1:500 000 Fuente: IDEAM Cartografía: Básica IGAC</p> <p>© Prohibida la Reproducción total o parcial sin autorización expresa del IDEAM</p>
---	---	---	--

ALERTA

SITIOS PARA LOS CUALES SE GENERA LA ALERTA



ANTIOQUIA : Amagá, Angelópolis, Bello, Belmira, Buriticá, Caramanta, Concordia, Copacabana, Entreríos, Fredonia, Giraldo, Jericó, La Estrella, Liborina, Maceo, Olaya, Puerto Nare, San Jerónimo, San José De La Montaña, San Luis, San Pedro De Los Milagros, San Roque, Santa Fé De Antioquia, Santa Rosa De Osos, Sopetrán, Titiribí, Tamesis, Valparaíso, Yarumal.

BOGOTÁ, D.C. : Bogotá, D.C..

BOYACÁ : Belén, Betétiva, Cerinza, Chiquinquirá, Duitama, Firavitoba, Floresta, Gachantivá, La Victoria, Nobsa, Paipa, Pesca, Quípama, Ráquira, Saboyá, San Miguel De Sema, Santa Rosa De Viterbo, Sotaquirá, Sáchica, Tibasosa, Tinjacá, Tuta, Villa De Leyva, Aquitania.

CALDAS : Manizales, Marmato, Neira, Palestina, Pácora, Salamina, Villamaría.

CUNDINAMARCA : Albán, Anapoima, Apulo, Beltrán, Bojacá, Fúquene, Girardot, Guataquí, Jerusalén, La Vega, Nariño, Pulí, Ricaurte, San Antonio Del Tequendama, San Cayetano, San Juan De Rioseco, Sasaima, Supatá, Susa, Tena, Tocaima, Vianí, Zipacón.

HUILA : Aipe, Villavieja.

NORTE DE SANTANDER : Arboledas, Convención, Cucutilla, Cácuta, El Carmen, El Tarra, El Zulia, Hacarí, Herrán, La Playa, Mutiscua, Pamplona, Pamplonita, San Calixto, San José De Cúcuta, Sardinata, Teorama, Tibú.

QUINDÍO : Génova, Montenegro, Pijao, Quimbaya, Salento.

RISARALDA : Pereira.

SANTANDER : Charalá, Encino, Gámbita, Puente Nacional, Suratá, Vetas.

TOLIMA : Alpujarra, Alvarado, Ambalema, Anzoátegui, Ataco, Cajamarca, Carmen De Apicalá, Chaparral, Coello, Coyaima, Cunday, Dolores, Espinal, Flandes, Guamo, Ibagué, Icononzo, Melgar, Murillo, Natagaima, Ortega, Piedras, Prado, Purificación, Rioblanco, Roncesvalles, Rovira, Saldaña, San Antonio, San Luis, Santa Isabel, Suárez, Valle De San Juan, Venadillo



Pronóstico de la Amenaza por Incendios de la Cobertura Vegetal

REGIÓN ANDINA

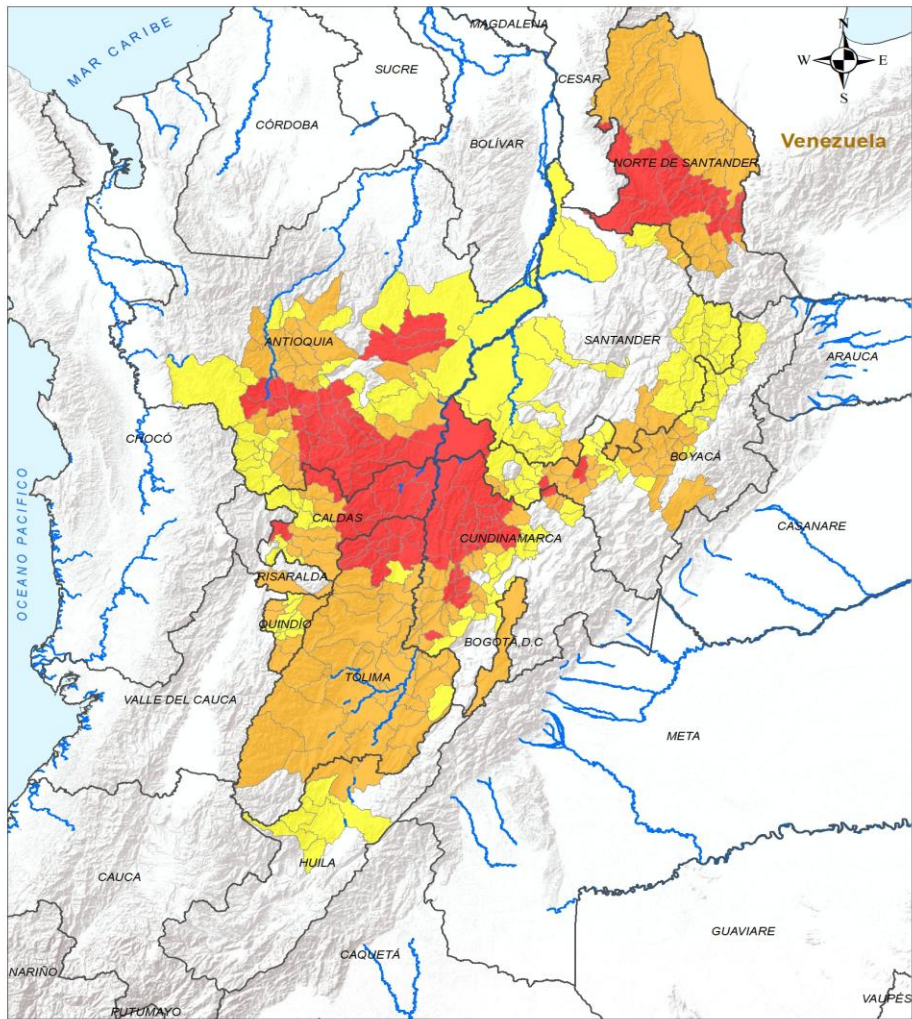

ALERTA

SITIOS PARA LOS CUALES SE GENERA LA ALERTA



ANTIOQUIA : Amalfi, Andes, Angostura, Betania, Caicedo, Caracolí, Ciudad Bolívar, Concepción, Donmatías, Girardota, Granada, Hispania, Jardín, Peñol, Pueblorrico, Puerto Berrío, Remedios, Sabanalarga, Salgar, San Andrés De Cuerquía, San Carlos, San Rafael, Tarso, Urrao, Venecia, Yondó.

BOYACÁ : Arcabuco, Boavita, Briceño, Buenavista, Busbanzá, Chiscas, Chitaraque, Chíquiza, Coper, Corrales, Covarachía, Cómbita, El Espino, Guacamayas, Maripí, Monquirá, Muzo, Otanche, Panqueba, Pauna, Paz De Río, San Mateo, Sativanorte, Soatá, Susacón, Tipacoque, Toca, Togüí, Tununguá, Tutazá.

CALDAS : Aranzazu, Belalcázar, Chinchiná, Filadelfia, La Merced, Riosucio, Risaralda, Supía.

CUNDINAMARCA : Cogua, Cota, El Colegio, El Rosal, Granada, Guachetá, Lenguaque, Madrid, Mosquera, Nilo, San Francisco, Soacha, Subachoque, Tausa, Viotá, Zipaquirá.

HUILA : Neiva, Palermo, Santa María, Teruel, Yaguará.

QUINDÍO : Armenia, Buenavista, Calarcá, Circasia, Córdoba, Filandia, La Tebaida.

SANTANDER : Albania, Bolívar, California, Capitanejo, Carcasí, Cepitá, Cerrito, Cimitarra, Concepción, Coromoro, El Playón, Enciso, Florián, Guaca, Jesús María, La Belleza, Macaravita, Mogotes, Molagavita, Málaga, Onzaga, Palmar, Puerto Parra, Puerto Wilches, Sabana De Torres, San Andrés, San Joaquín, San José De Miranda, San Miguel, Simacota, Sucre.

TOLIMA : Lérída, Villarrica.

<p>INSTITUTO DE HIDROLOGÍA, METEOROLOGÍA Y ESTUDIOS AMBIENTALES - IDEAM República de Colombia</p> <p>ALERTAS EMITIDAS MUNICIPALMENTE POR INCENDIOS DE LA COBERTURA VEGETAL 1 DE JULIO DE 2026</p>	<p>Leyenda</p> <ul style="list-style-type: none"> Limite Departamental Hidrografia Limite Internacional 	<p>Alertas</p> <ul style="list-style-type: none"> Amarilla Naranja Roja 	<p>Información de Referencia</p> <p>PROYECCIÓN: Conforme de Gauss DATUM: MAGNA - SIRGAS ORIGEN DE LA ZONA: BOGOTÁ</p> <p>COORDENADAS GEOGRÁFICAS: 4° 35' 46.3215" Lat Norte, 77° 04' 39.0283" Long Oeste COORDENADAS PLANAS: 1000 000 metros Norte, 1000 000 metros Este</p> <p>ESCALA: 1:500 000 Fuente: IDEAM Cartografía Básica IGAC</p> <p>© Prohibida la Reproducción total o parcial sin autorización expresa del Ideam</p>
--	---	---	--



Pronóstico de la Amenaza por Incendios de la Cobertura Vegetal

REGIÓN PACÍFICO

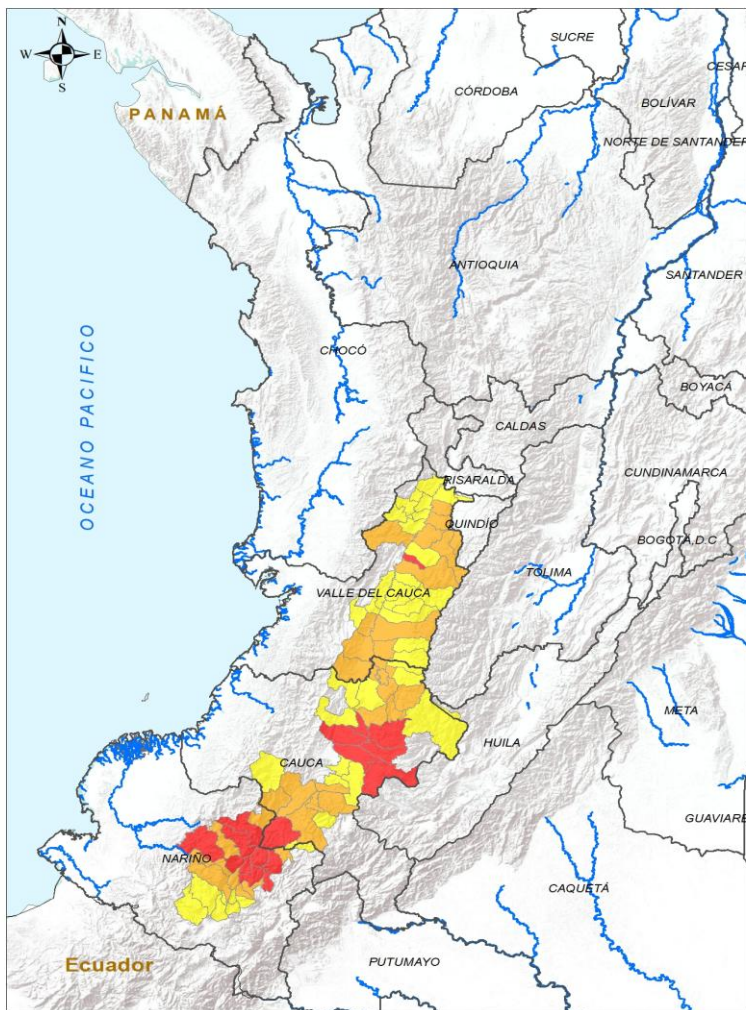

INSTITUTO DE HIDROLOGÍA, METEOROLOGÍA Y ESTUDIOS AMBIENTALES - IDEAM
República de Colombia

ALERTAS EMITIDAS MUNICIPALMENTE POR INCENDIOS DE LA COBERTURA VEGETAL 1 DE JULIO DE 2026

Leyenda		Alertas		Información de Referencia	
	Límite Departamental		Amarilla	PROYECCIÓN	Coordenada de Gauss
	Hidrografía		Naranja	DATUM	MAJDA - SIRGAS
	Límite Internacional		Roja	ORIGEN DE LA ZONA	BOGOTÁ
				COORDENADAS GEOGRÁFICAS	4° 35' 48,3215" Lat Norte 77° 04' 39,0287" Long Oeste
				COORDENADAS PLANAS	1'000 000 metros Norte 1'000 000 metros Este

© Prohibida la Reproducción total o parcial sin autorización expresa del IDEAM.

ALERTA	SITIOS PARA LOS CUALES SE GENERA LA ALERTA
	CAUCA : Cajibío, Mercaderes, Piendamó - Tunía, Popayán, Puracé, Silvia, Totoró. NARIÑO : Chachagüí, El Peñol, El Rosario, El Tambo, Los Andes, Policarpa, San Lorenzo, Taminango. VALLE DEL CAUCA : Andalucía.
	CAUCA : Balboa, Bolívar, Caldono, Caloto, Guachené, Jambaló, La Sierra, La Vega, Padilla, Patía, Puerto Tejada, Sucre, Toribío, Villa Rica. NARIÑO : Cumbitara, La Florida, La Llanada, La Unión, Leiva, Linares, Samaniego, Sandoná. VALLE DEL CAUCA : Bolívar, Caicedonia, Cali, Candelaria, Jamundí, La Victoria, Obando, Palmira, Sevilla, Tuluá, Yumbo, Zarzal.
	CAUCA : Almaguer, Argelia, Buenos Aires, Corinto, Florencia, Miranda, Morales, Páez, Rosas, Santander De Quilichao, Sotará Paispamba, Timbío. NARIÑO : Ancuya, Consacá, Guaitarilla, Mallama, Providencia, San Pablo, Santacruz, Túquerres. VALLE DEL CAUCA : Alcalá, Ansermanuevo, Argelia, Bugalagrande, Cartago, El Cerrito, El Dovio, Florida, Ginebra, Guacarí, Guadalajara De Buga, La Cumbre, La Unión, Pradera, Roldanillo, San Pedro, Toro, Versailles, Vijes, Yotoco.



Pronóstico de la Amenaza por Incendios de la Cobertura Vegetal

REGIÓN ORINOQUÍA

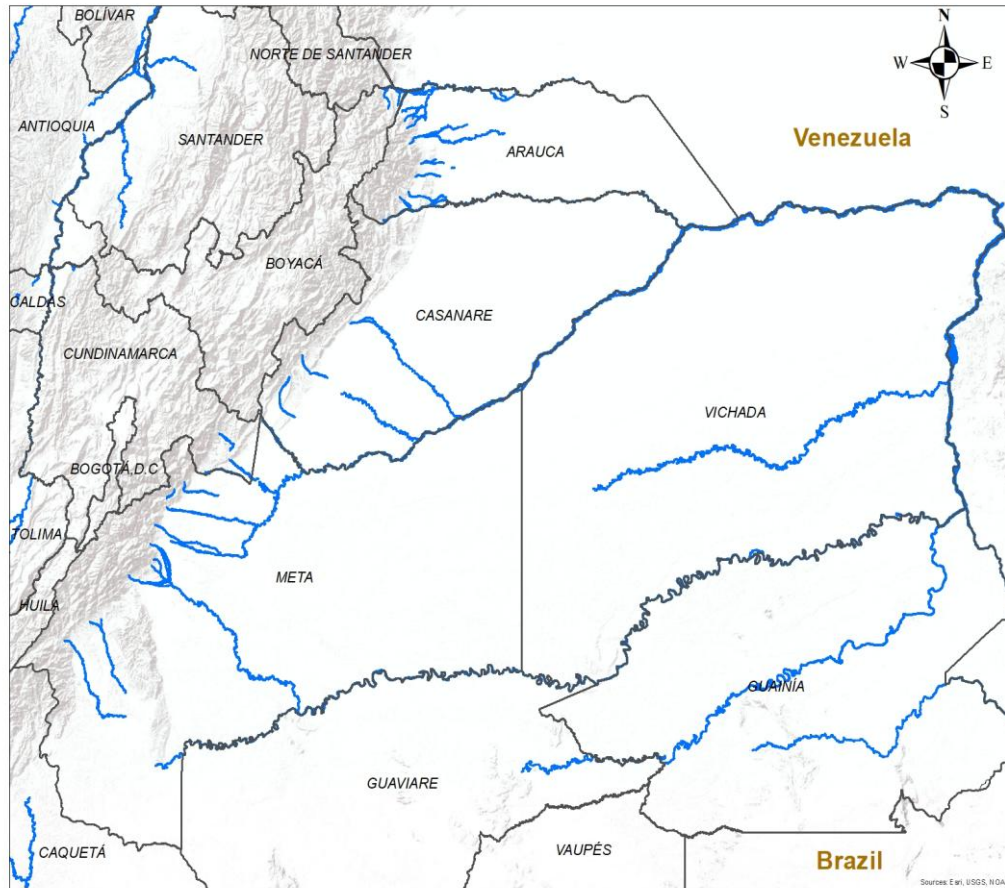

CONDICIONES NORMALES

INSTITUTO DE HIDROLOGÍA, METEOROLOGÍA Y ESTUDIOS AMBIENTALES - IDEAM
República de Colombia

ALERTAS EMITIDAS MUNICIPALMENTE POR INCENDIOS DE LA COBERTURA VEGETAL 1 DE JULIO DE 2026

Leyenda

- Hidrografía
- Límite Departamental
- Límite Internacional

Alertas

- Amarilla
- Naranja
- Roja

Información de Referencia

PROYECCIÓN	Conforme de Gauss	
DATUM	MAGNA - SIRGAS	
ORIGEN DE LA ZONIA	BOGOTÁ	Escala 1:500.000
COORDENADAS GEOGRÁFICAS	4° 35' 46.3215" Lat Norte 77° 04' 39.6285" Long Oeste	Fuente: IDEAM
COORDENADAS PLANAS	1'000.000 metros Norte 1'000.000 metros Este	Cartografía Básica IGAC

© Prohibida la Reproducción total o parcial sin autorización expresa del Ideam



Pronóstico de la Amenaza por Incendios de la Cobertura Vegetal

REGIÓN AMAZONIA



CONDICIONES NORMALES

 INSTITUTO DE HIDROLOGIA, METEOROLOGIA Y ESTUDIOS AMBIENTALES - IDEAM República de Colombia ALERTAS EMITIDAS MUNICIPALMENTE POR INCENDIOS DE LA COBERTURA VEGETAL 1 DE JULIO DE 2026	Leyenda Hidrografía Límite Departamental Límite Internacional	Alertas Amarilla Naranja Roja	Información de Referencia PROYECCIÓN: Conforme de Gauss DATUM: MAGNA - SIRGAS ORIGEN DE LA ZONA: BOGOTÁ COORDENADAS GEOGRÁFICAS: 4° 35' 46,3215" Lat Norte, 77° 04' 39,9285" Long Oeste COORDENADAS PLANAS: 1000.000 metros Norte, 1000.000 metros Este Fuente: IDEAM Cartografía Básica IGAC
	Escala 1:500.000 © Prohibida la Reproducción total o parcial sin autorización expresa del Ideam		



DEFINICIONES Y RECOMENDACIONES



DEFINICIONES	RECOMENDACIONES
<p>Amenaza: Peligro latente de que un evento físico de origen natural, o causado, o inducido por la acción humana de manera accidental, se presente con una severidad suficiente para causar pérdida de vidas, lesiones u otros impactos en la salud, así como también daños y pérdidas en los bienes, la infraestructura, los medios de sustento, la prestación de servicios y los recursos ambientales (Ley 1523 de 2012).</p> <p>Conato (Incendio): Fuego de origen natural o antrópico que afecta o destruye una extensión inferior a 5.000 m², de cualquier tipo de cobertura vegetal, ya sea en zona urbana o rural.</p> <p>Incendio de la cobertura vegetal: Fuego sobre la cobertura vegetal de origen natural o antrópico que se propaga sin control, que causa perturbaciones ecológicas afectando o destruyendo una extensión superior a 5.000 m², ya sea en zona urbana o rural, que responde al tipo de vegetación, cantidad de combustible, oxígeno, condiciones meteorológicas, topografía, actividades humanas, entre otras.</p> <p>Incendio forestal: Un incendio forestal es un "fuego que, cualquiera sea su origen, se propaga sin control en terrenos rurales a través de vegetación leñosa, arbustiva o herbácea, ya sea viva o muerta". Es decir, no solo se queman los árboles, sino que se destruye todo un ecosistema de especies vegetales silvestres y también animales que habitan en estos terrenos. (Conaf, 2019)</p>	<p>A la comunidad en general, a los turistas y caminantes apagar debidamente las fogatas y no dejar residuos tipo vidrio que sirvan como elementos concentradores de la radiación solar e igualmente reportar a las autoridades en caso de ocurrencia de incendios.</p> <p>A los consejos departamentales y municipales, las autoridades ambientales regionales y locales, mantener activos los planes de prevención y atención de incendios con el fin de evitar la ocurrencia y propagación de los mismos especialmente en áreas de reserva forestal y del Sistema Nacional de Parques Nacionales Naturales.</p> <p>A los sistemas regionales y locales de bomberos disponer de los elementos necesarios para la atención oportuna de eventos de incendio de la cobertura vegetal</p>



Pronóstico de la Amenaza por Incendios de la Cobertura Vegetal



Ghisliane Echeverry Prieto | Directora General
Jennifer Dorado Delgado | Jefe Oficina del Servicio de Pronóstico y Alertas

Elaboró:

Julian David Moreno Galvis (Profesional de turno).

OFICINA DEL SERVICIO DE PRONÓSTICO Y ALERTAS

<http://www.ideam.gov.co>

Correos electrónicos: servicio@ideam.gov.co, alertas@ideam.gov.co

Calle 25D N° 96B - 70, piso 3. Bogotá, D.C.

Teléfono: 3075625 ext. 1334 -1336.

VISITA NUESTRAS REDES SOCIALES



InstitutoIDEAM



@IDEAMColombia



IdeamColombia



Ideam.Instituto