



Ambiente

LA MOJANA

BOLETÍN HIDROMETEOROLÓGICO

San Marcos, Sucre 12 de febrero de 2026

BOLETIN No: 029-2026

Programa Estratégico de transformación de la Ecorregión de La Mojana

Fortalecimiento de capacidades en la democratización de la información hidrometeorológica en la ecorregión de La Mojana en el marco del ordenamiento ambiental del territorio alrededor del agua.



Fondo
para la Vida
y la Biodiversidad



1.1 CONDICIONES METEOROLÓGICAS ANTECEDENTES

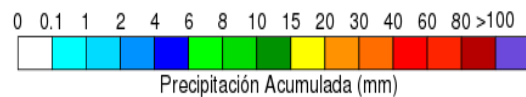
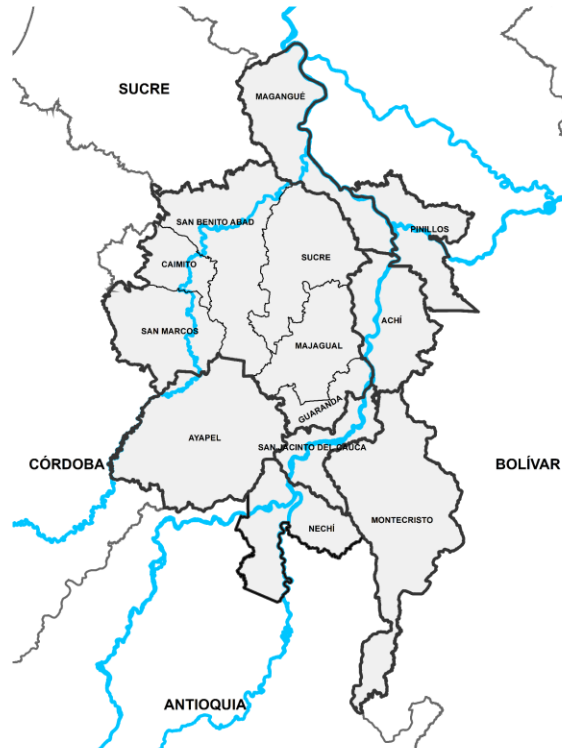

Precipitación acumulada
11/02/2026 (07:00) – 12/02/2026 (07:00)
Fuente: IDEAM

Lluvia registrada el 11 febrero de 2026

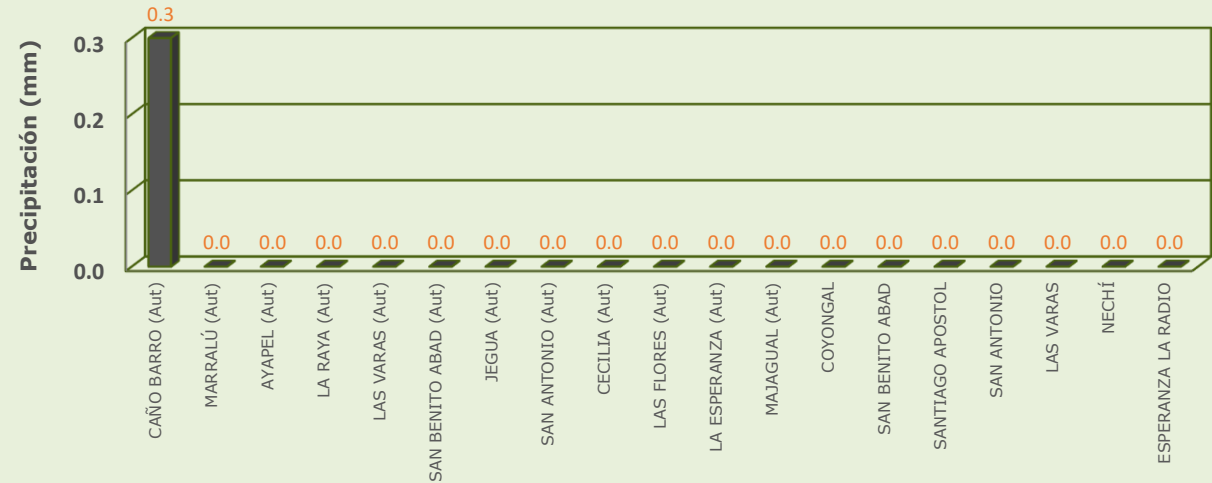

RESUMEN DE CONDICIONES DEL DÍA 11 DE FEBRERO

Precipitación: no se registraron lluvias significativas en la región.

Temperatura: se registró una temperatura máxima de 35.2°C el 11 de febrero en el municipio de Magangué y una mínima de 23.1°C en la madrugada del 12 de febrero en el municipio de Magangué.

1.2 CONDICIONES METEOROLÓGICAS ACTUALES



Imagen de satélite IR 10:00 HLC
Fuente: IDEAM



Imagen del radar de Corozal 09:30 HLC
Fuente: IDEAM

En las últimas horas ha predominado el tiempo seco de forma generalizada en la región

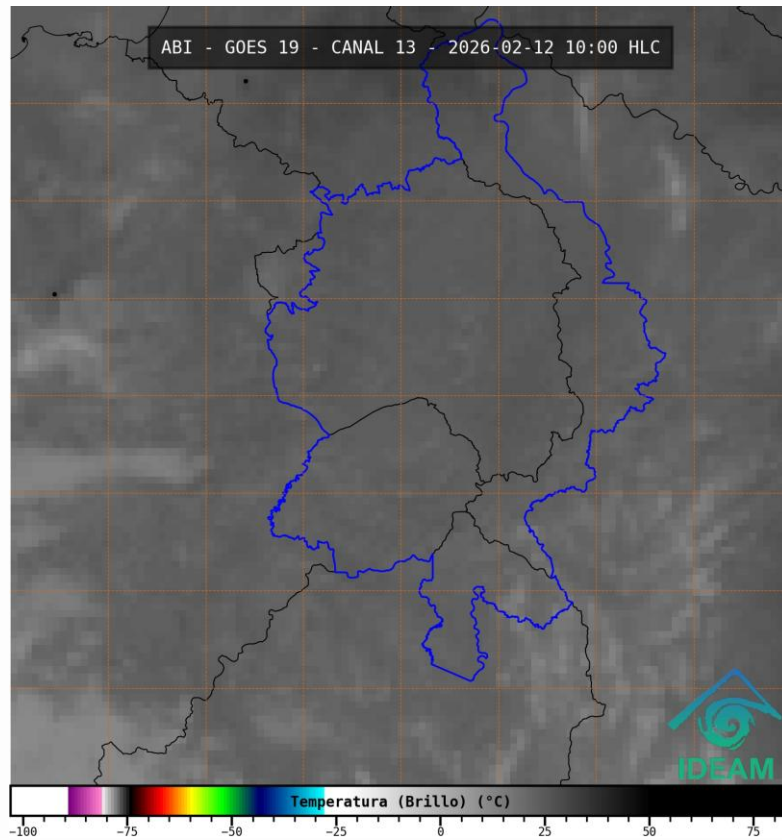
1.3. PRONÓSTICO METEOROLÓGICO

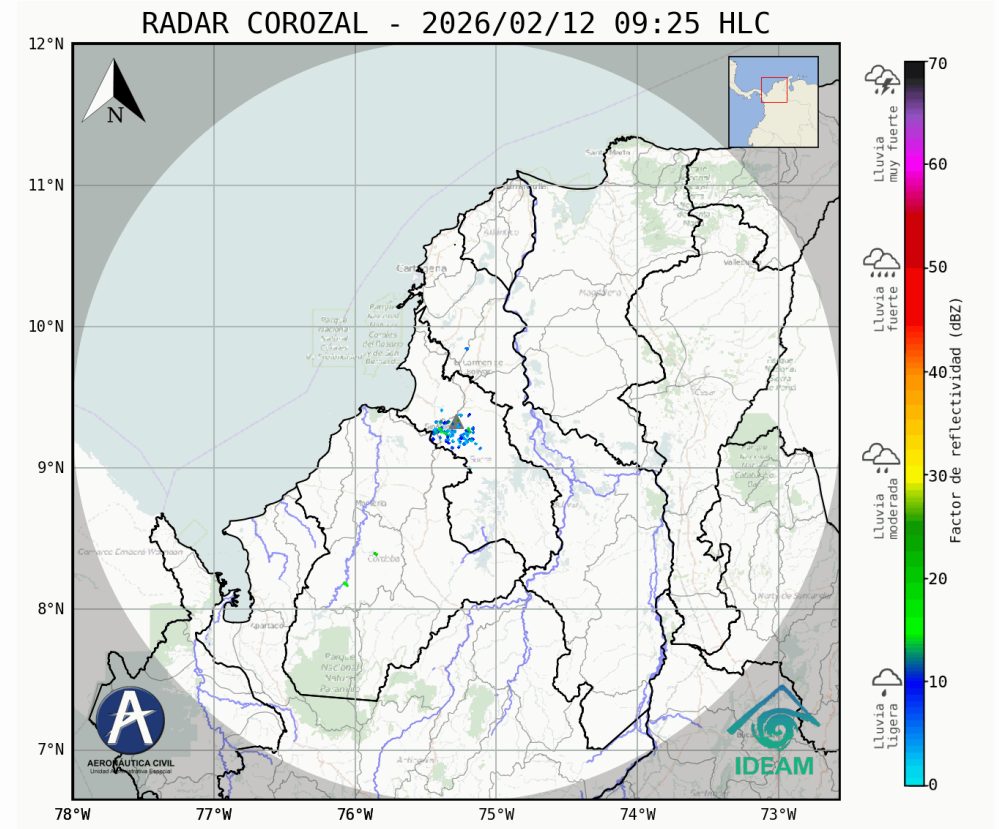
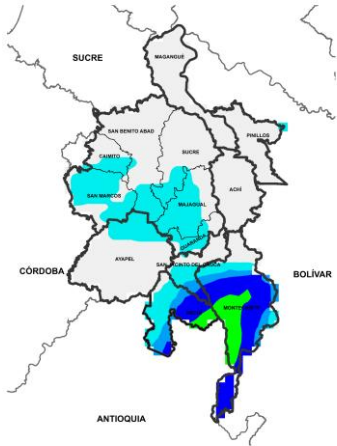

NOCHE DEL 12 DE FEBRERO

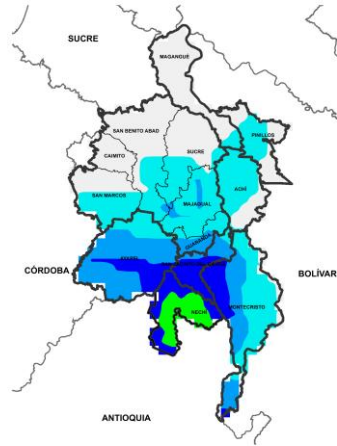

MADRUGADA DEL 13 DE FEBRERO

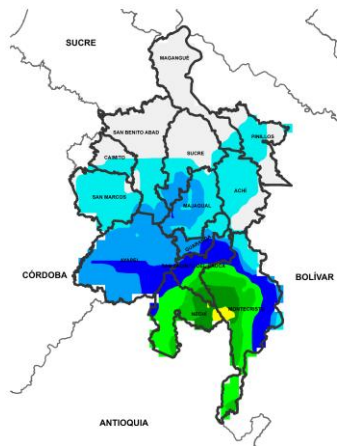

ACUMULADO DEL 12 AL 13 DE FEBRERO

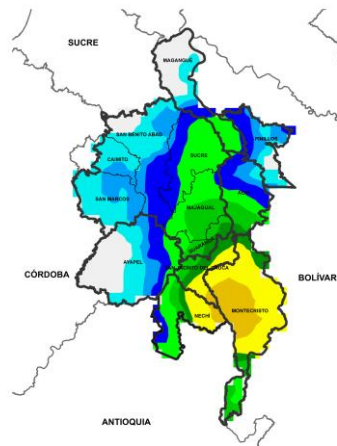

ACUMULADO DEL 13 AL 14 DE FEBRERO



Día	Jornada	Temperatura Máxima	Nubosidad	Tipo de Precipitación	Probabilidad de Lluvia (%)
12 DE FEBRERO DE 2026	Tarde	34°C	Mayormente despejado	Sin lluvias	10%
	Noche	24°C	Parcialmente nublado	Lluvias ligeras	50%

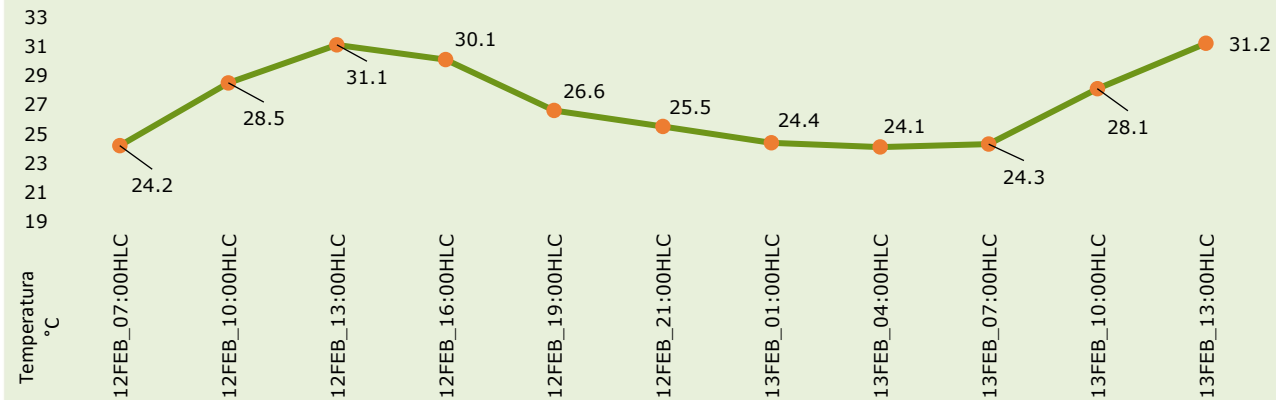

Pronóstico de temperaturas medias para los próximos 02 días

PRONÓSTICO PARA EL JUEVES 12 DE FEBRERO

Precipitación: tarde sin lluvias y cielo con baja nubosidad. En la jornada nocturna se prevén lluvias ligeras hacia el sur en Montecristo, Nechí, Guaranda, San Jacinto del Cauca, Majagual y sur de Ayapel, mientras que para el resto de la región continúan las condiciones secas y nubosidad variada.

Temperatura: En general, las temperaturas máximas oscilarán entre los 31°C y 34°C. Las mínimas estarán entre 22°C y 24°C.

2.1. CONDICIONES HIDRÓLOGICAS ANTECEDENTES

Ambiente

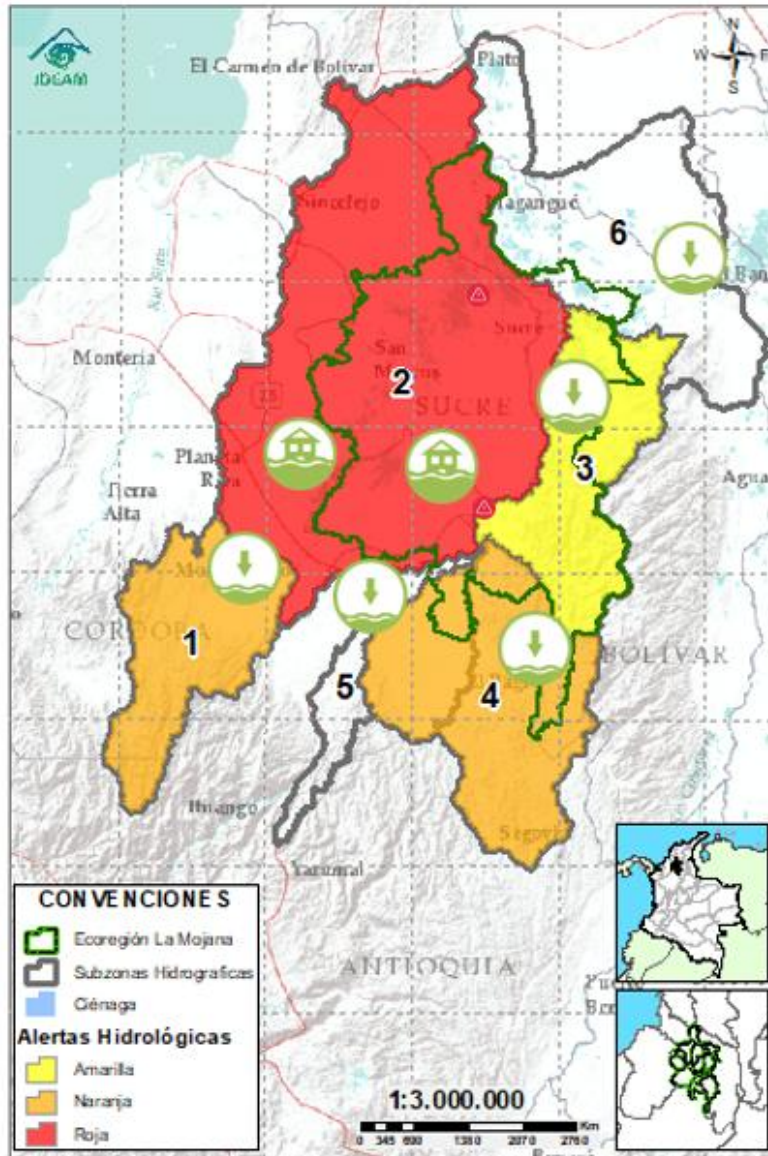

CONVENCIONES DE TERMINOS HIDROLÓGICOS



Lluvias

Lluvias antecedentes intensas o continuas y/o pronóstico de las mismas, las cuales pueden generar crecientes súbitas en los ríos principales y sus afluentes.



Descenso

Condición de disminución de niveles.



Ascenso

Condición de aumento de niveles.



Creciente súbita

Fenómeno natural que se presenta en los ríos de montaña como consecuencia de la ocurrencia de lluvias intensas o torrenciales en zonas de alta pendiente del cauce principal y sus afluentes.



Tránsito de creciete

Es el desplazamiento de una onda de creciete de aguas arriba hacia aguas abajo de la corriente.



Creciente por desembalse

Proceso de tránsito del flujo de agua por descarga controlada desde un embalse.



Inundación

Aumento en los niveles y/o caudales de los cuerpos de agua que superan la capacidad máxima de transporte o modificación de la sección transversal que la reduce, ocasionando el desbordamiento e inundación de sus zonas aledañas.



Niveles estables

No se presentan fluctuaciones considerables de nivel del cuerpo de agua.



Alerta ROJA

PARA TOMAR ACCIÓN Advierte a los sistemas de prevención y atención de desastres sobre la amenaza que puede ocasionar un fenómeno con efectos adversos sobre la población, el cual requiere la atención inmediata por parte de la población y de los cuerpos de atención y socorro. Se emite una alerta sólo cuando la identificación de un evento extraordinario indique la probabilidad de amenaza inminente y cuando la gravedad del fenómeno implique la movilización de personas y equipos, interrumpiendo el normal desarrollo de sus actividades cotidianas.



Alerta NARANJA

PARA PREPARARSE Indica la presencia de un fenómeno. No implica amenaza inmediata y como tanto es catalogado como un mensaje para informarse y prepararse. El aviso implica vigilancia continua ya que las condiciones son propicias para el desarrollo de un fenómeno, sin que se requiera permanecer alerta.



Alerta AMARILLA

PARA INFORMARSE Es un mensaje oficial por el cual se difunde información. Por lo regular se refiere a eventos observados o registrados y puede contener algunos elementos de pronóstico a manera de orientación. Por sus características pretéritas y futuras difiere del aviso y de la alerta, y por lo general no está encaminado a alertar sino a informar.

SIN ALERTA La información que se suministra se encuentra fuera de los umbrales de alerta.

2.1. CONDICIONES HIDROLÓGICAS ACTUALES

Ambiente

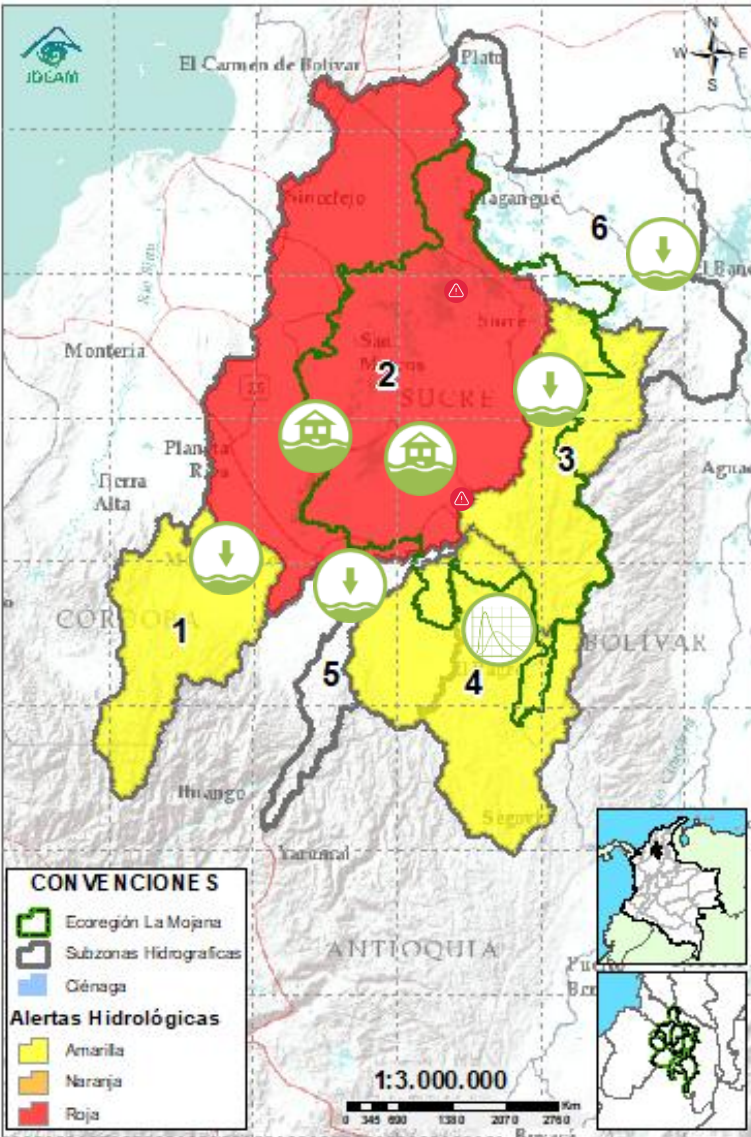

Descripción condiciones hidrológicas: se baja a alerta amarilla el Alto San Jorge debido a la tendencia al descenso de niveles, mientras que la cuenca baja se mantiene en alerta roja por los rompimientos en El Totumo, La Cantaleta y La Vorágine, los cuales han generado afectaciones en Nueva esperanza y Puerto Leticia en Pueblo Nuevo, especial atención a las demás comunidades rivereñas del sistema cenagoso de Pueblo Nuevo y San Marcos como lo son Cuenca, Parcelas de Ginebra, Las Flores y La Isla.

Alerta	Zona Hidrográfica	Subzona o Cuenca Hidrográfica	Condición predominante	Descripción de la alerta hidrológica
	1 Bajo Magdalena-Cauca - San Jorge	Alto San Jorge	Niveles en descenso	Descenso de niveles, no se descarta la probabilidad de ascensos en los aportantes del río San Jorge los próximos días.
	2 Bajo Magdalena-Cauca - San Jorge	Bajo San Jorge	Inundación	Crecientes transitando en el río San Jorge y el sistema cenagoso de San marcos. Permanencia de áreas inundadas por el rompedero en Caregato.
	3 Bajo Magdalena-Cauca - San Jorge	Directos al Bajo Cauca- ciénaga La Raya entre el río Nechí y Brazo de Loba	Niveles en descenso	Se espera descenso de niveles en el río Cauca, no se descarta la posibilidad de nuevos ascensos en los aportantes del río Caribona los próximos días.
	4 Nechí	Bajo Nechí y Directos al Bajo Nechí	Niveles en ascenso	Ligera creciente transitando en la quebrada La Oca a la altura de El Bagre y ascenso de nivel en río Tigui, probabilidad de nuevos ascensos en los aportantes del río Nechí los próximos días.
Sin alerta	5 Cauca	Directos al Cauca entre Puerto Valdivia y río Nechí	Niveles en descenso	Descenso de niveles en el tramo Caucasia - Nechí, no se descarta la probabilidad de ascensos los próximos días.
Sin alerta	6 Bajo Magdalena	Directos Bajo Magdalena entre El Banco y Plato	Niveles en descenso	Descenso de nivel en el río Magdalena a la altura de El Banco, el cual se verá reflejada en los Brazos de Loba y Mompós los próximos días. Se prevé la estabilización en El Banco, los próximos días.

Nota 1: Las alertas hidrológicas pueden ser corregidas y/o actualizadas en el futuro. No representa una certificación oficial del IDEAM.

Nota 2: Es probable que los eventos hidrológicos reportados en las alertas emitidas no se estén presentando sobre los ríos principales sino sobre sus afluentes.

Nota 3: El IDEAM recomienda a la población ribereña estar muy atenta al comportamiento de los niveles de los ríos y atender las recomendaciones que la Unidad Nacional de Gestión del Riesgo de Desastres (UNGRD) emita para la implementación de medidas de contingencia ante posibles afectaciones por desbordamientos e inundaciones.

2.2.1. SUBZONA HIDROGRÁFICA DEL RÍO SAN JORGE CUENCA ALTA

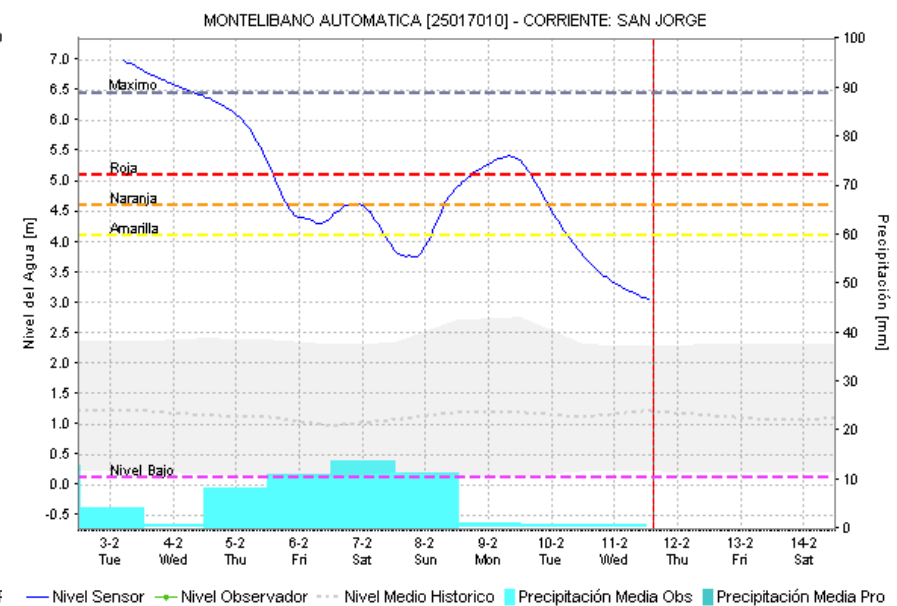
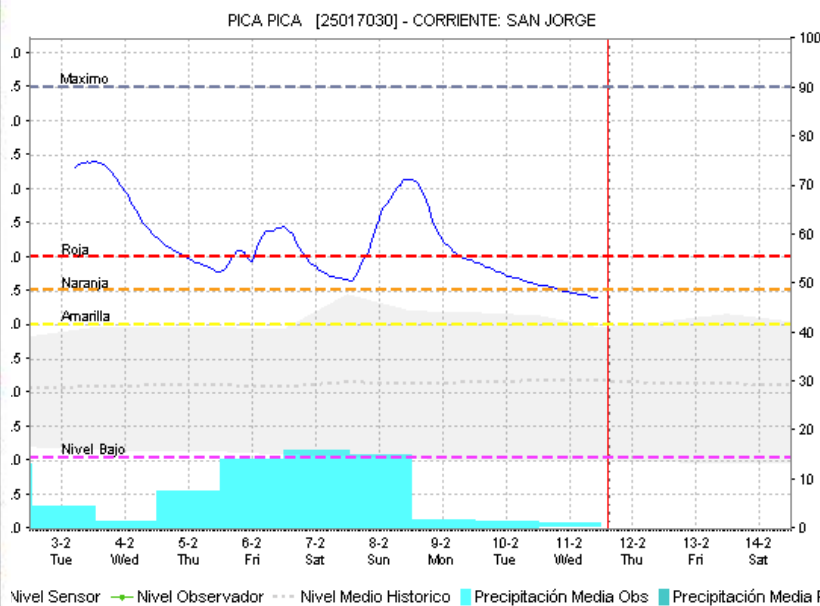
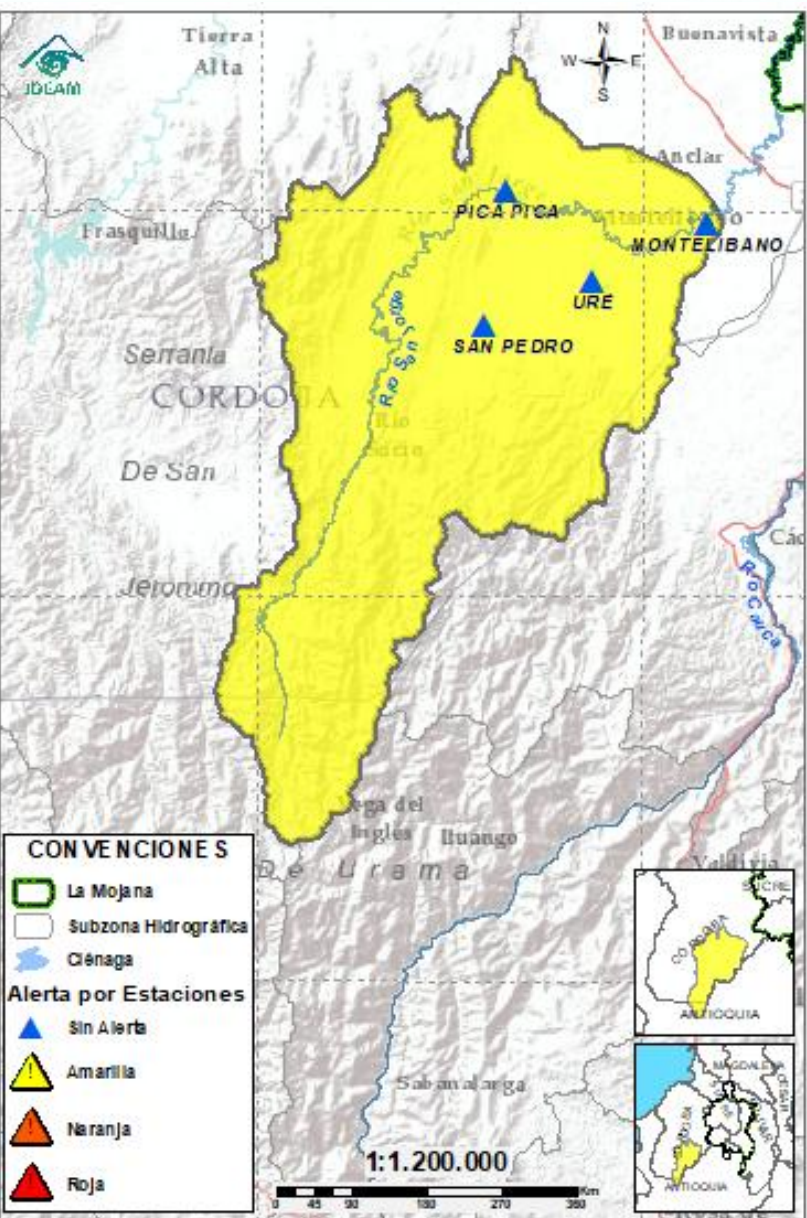

Nivel Sensor — Nivel Observador — Nivel Medio Historico ■ Precipitación Media Obs ■ Precipitación Media Pro

Subzona hidrográfica	Alerta	Descripción
Cuenca alta del río San Jorge		Descenso de niveles, no se descarta la probabilidad de ascensos en los aportantes del río San Jorge los próximos días.

2.2.2. SUBZONA HIDROGRÁFICA DEL RIO SAN JORGE CUENCA BAJA

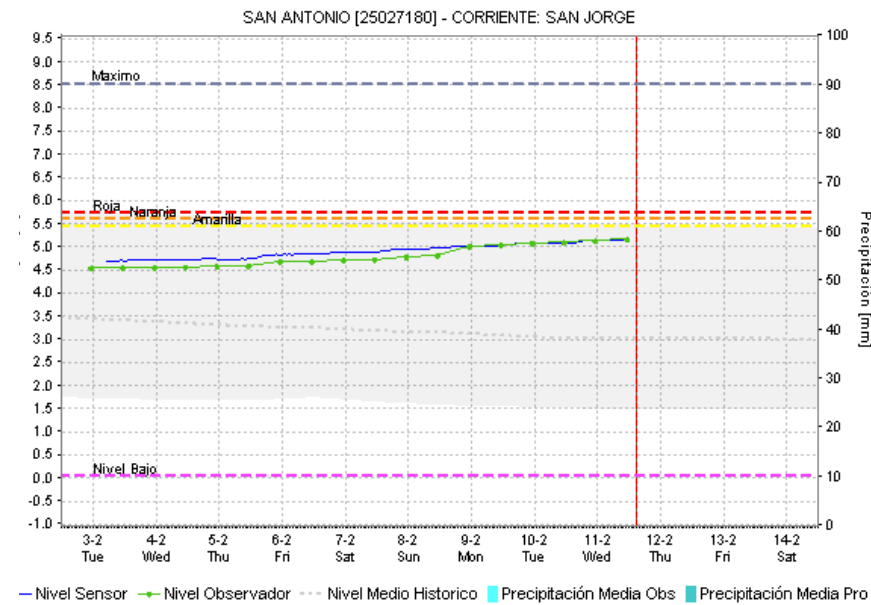
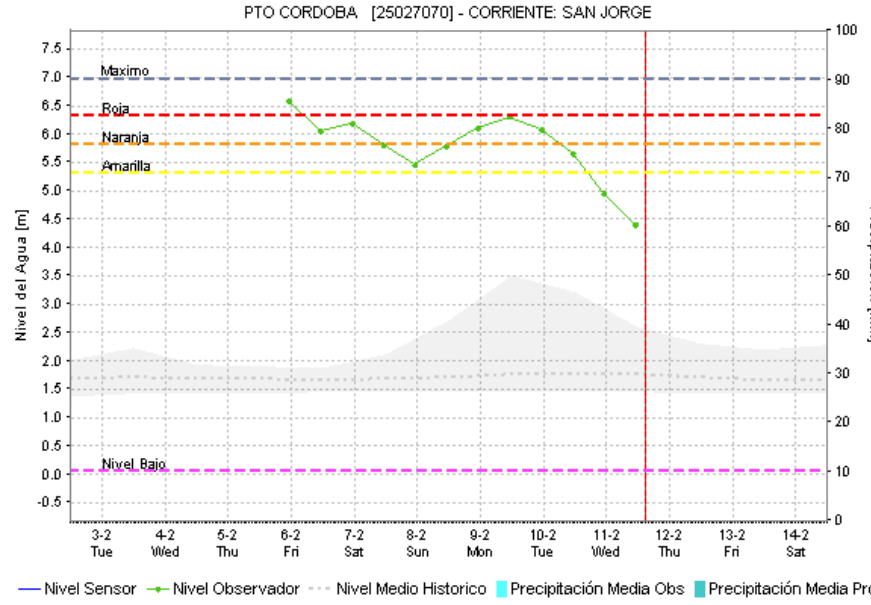
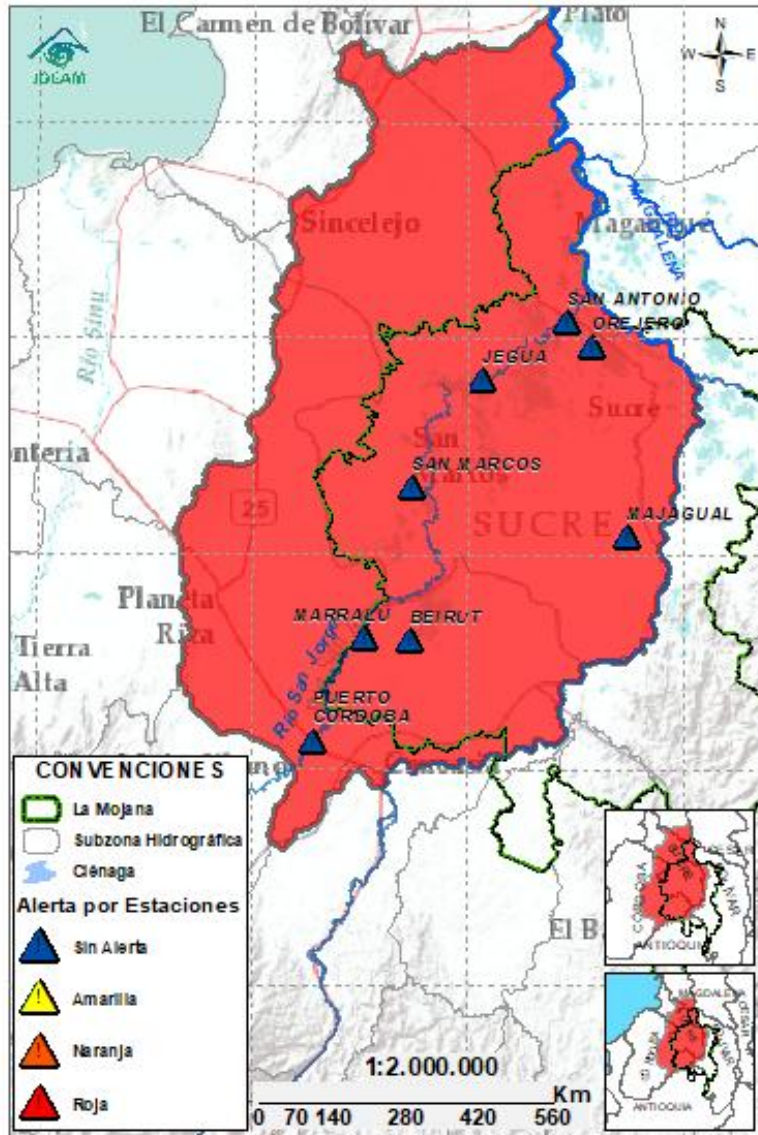

Subzona hidrográfic a	Alerta	Descripción
Cuenca baja del río San Jorge		Crecientes transitando en el río San Jorge y el sistema cenagoso de San Marcos. Permanencia de áreas inundadas por el rompedero en Caregato.
		Activación del rompimiento en el sector de la Hacienda la Palmira (4/02/2026). Rompimientos en la margen izquierda del río San Jorge en los sectores del Totumo, Cantaleta y Voragine, afectando la comunidad de Nueva Esperanza – Pueblo Nuevo. (08/02/2026).

2.2.3. DIRECTOS AL BAJO CAUCA – CIENAGA DE LA RAYA ENTRE EL RIO NECHÍ Y EL BRAZO DE LOBA

Ambiente

Fondo para la Vida y la Biodiversidad



GRACIAS A DIOS

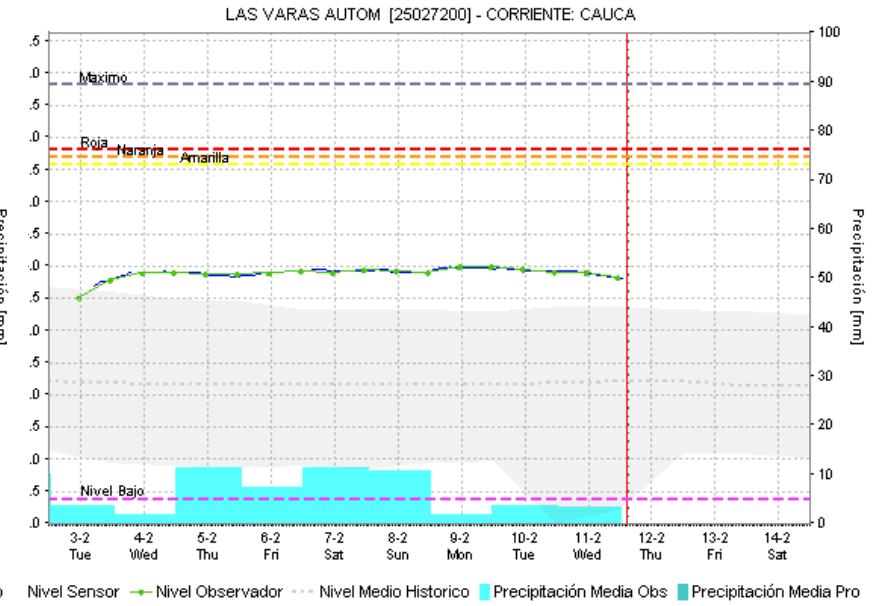
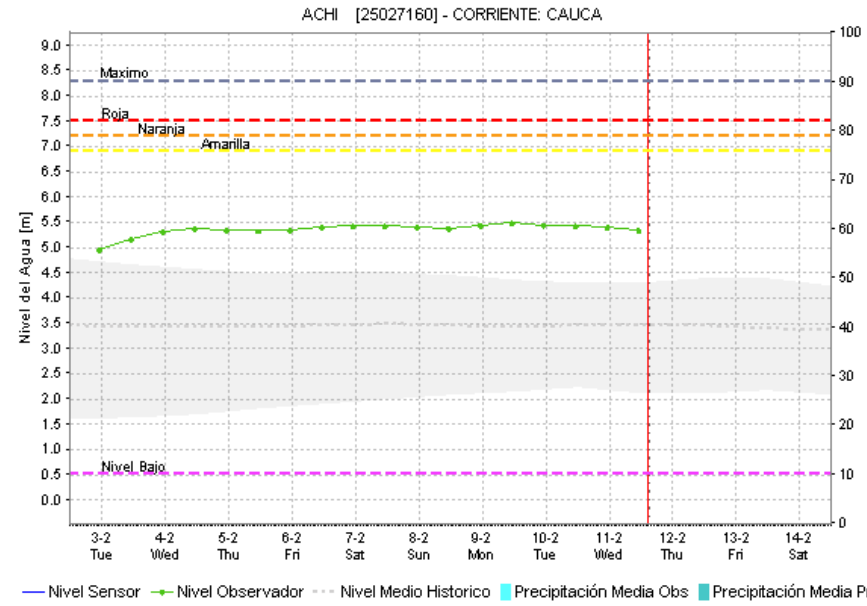
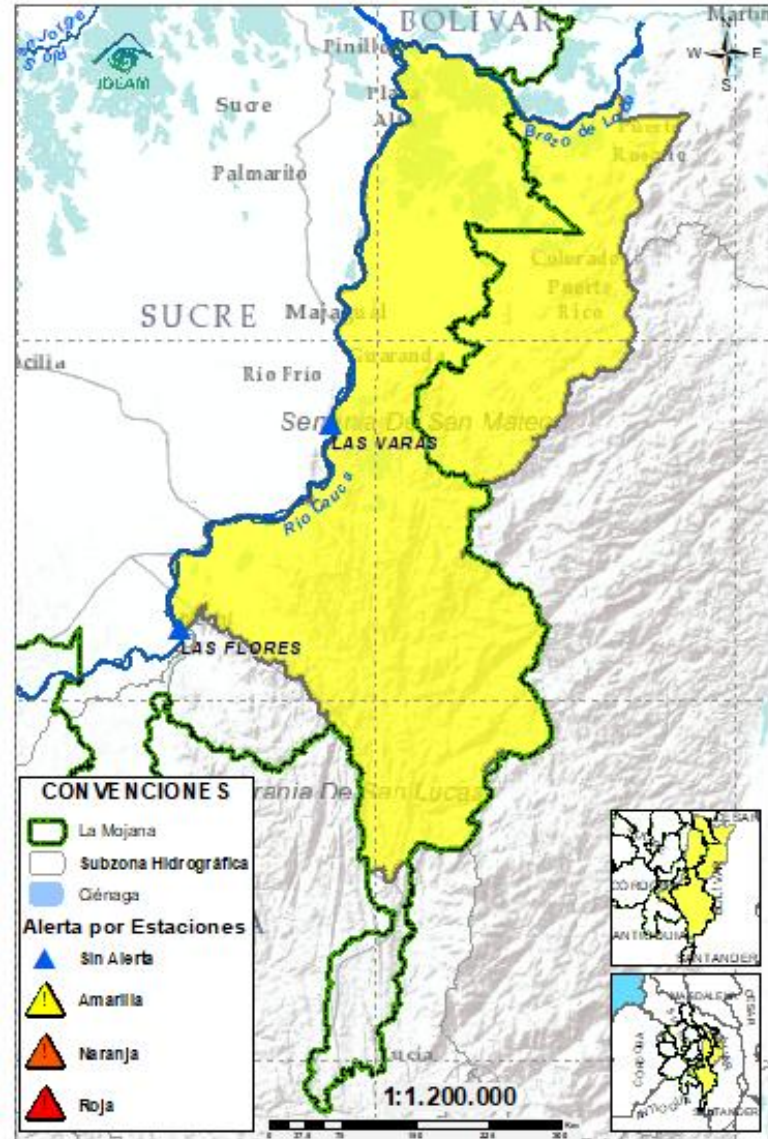

Subzona hidrográfica	Alerta	Descripción
Directos al bajo Cauca- Ciénaga La Raya entre el río Nechí y Brazo de Loba		Se espera descenso de niveles en el río Cauca, no se descarta la posibilidad de nuevos ascensos en los aportantes del río Caribona los próximos días.
		Alerta puntual en el sector Caregato (San Jacinto del Cauca, Bolívar), por ingreso del río Cauca hacia el Bajo San Jorge. (06/05/2024) .

2.2.4. SUBZONA HIDROGRÁFICA DEL RIO NECHÍ CUENCA BAJA

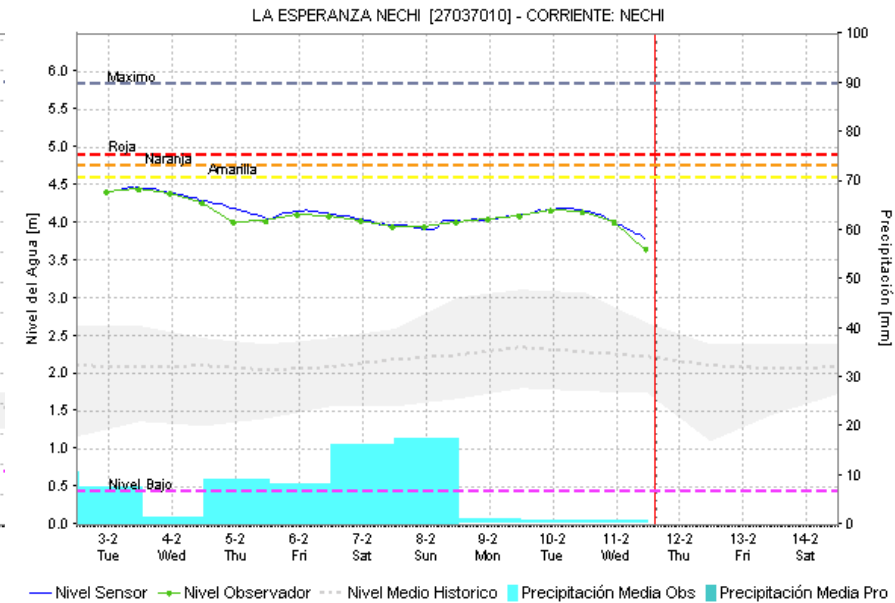
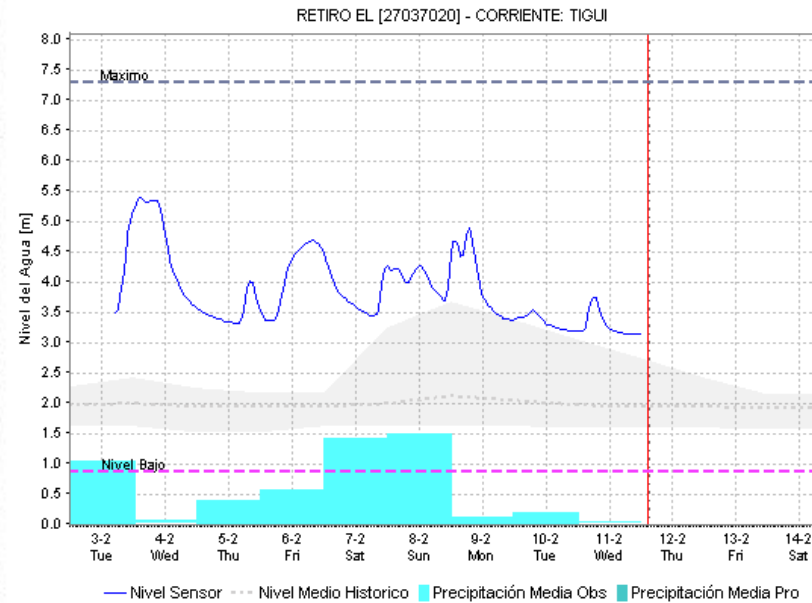
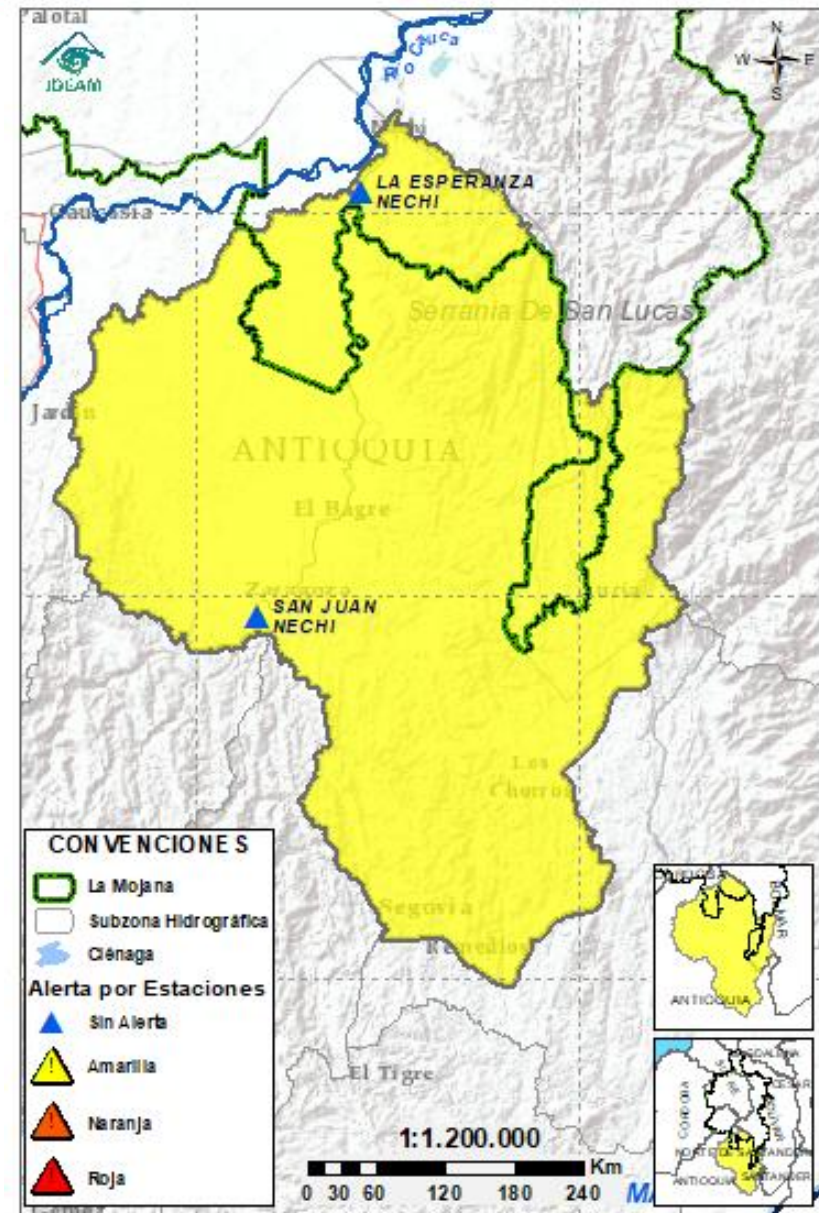

Subzona hidrográfica	Alerta	Descripción
Cuenca baja del río Nechí		Ligera creciente transitando en la quebrada La Oca a la altura de El Bagre, no se descarta la probabilidad de nuevos ascensos en los aportantes del rio Nechí los próximos días.

2.2.5. DIRECTOS AL CAUCA ENTRE PUERTO VALDIVIA Y NECHÍ

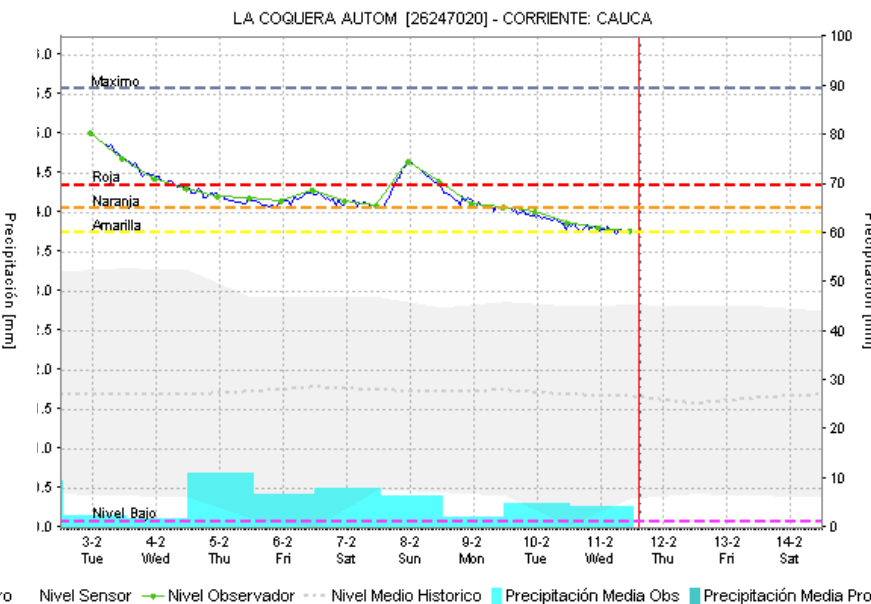
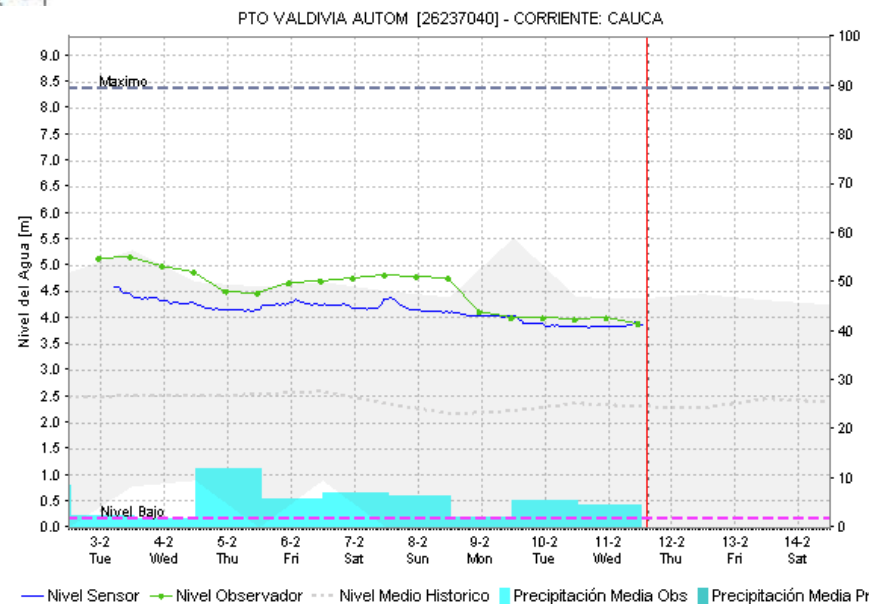
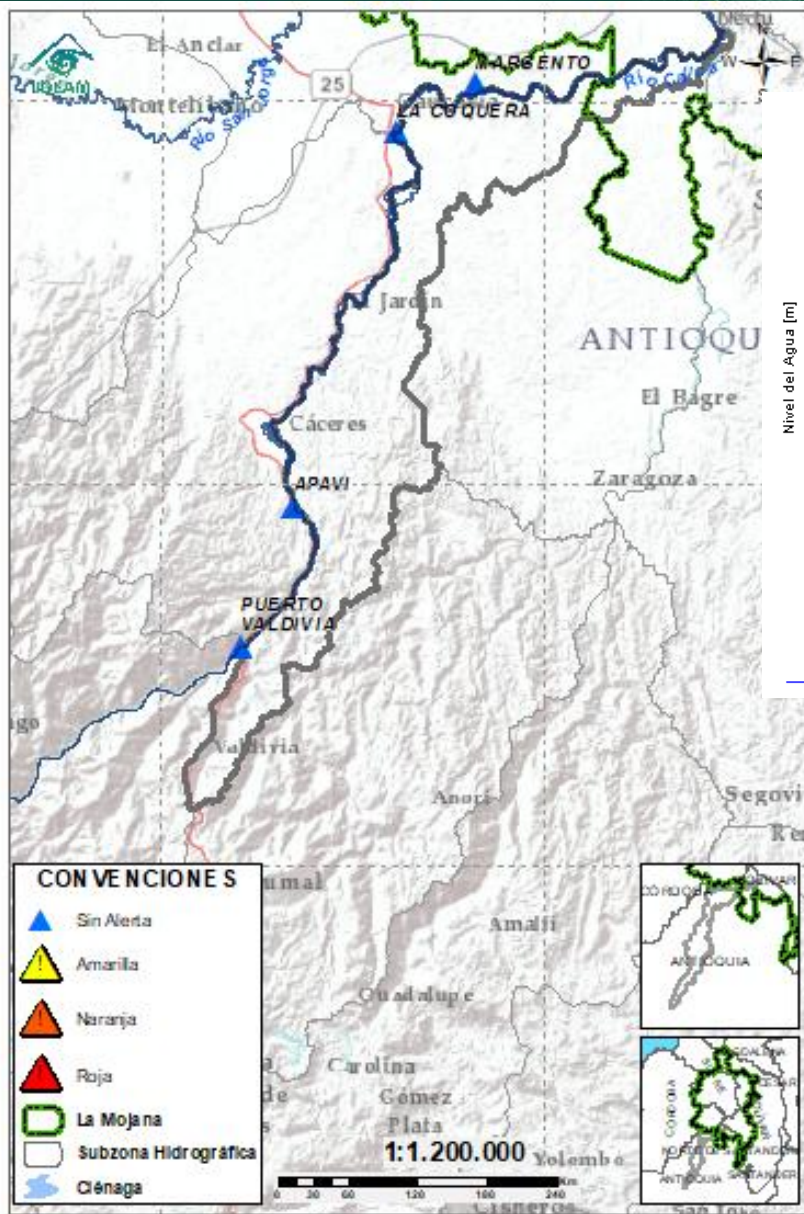

Subzona hidrográfica	Alerta	Descripción
Directos al Cauca entre Puerto Valdivia y río Nechí	Sin alerta	Descenso de niveles en el tramo Caucasia - Nechí, no se descarta la probabilidad de ascensos los próximos días.

2.2.6. DIRECTOS AL BAJO MAGDALENA ENTRE EL BANCO Y PLATO

Ambiente

Fondo para la Vida y la Biodiversidad

COMUNIDAD DE TERRUCOS SEORANU Y LA MOJANA DEL SUR
CORPOMOJANA

IDEAM

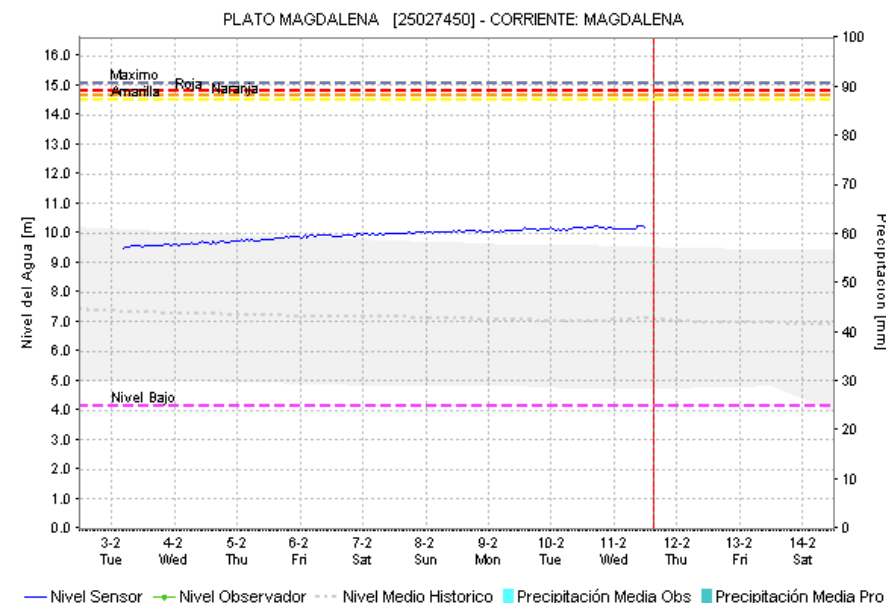
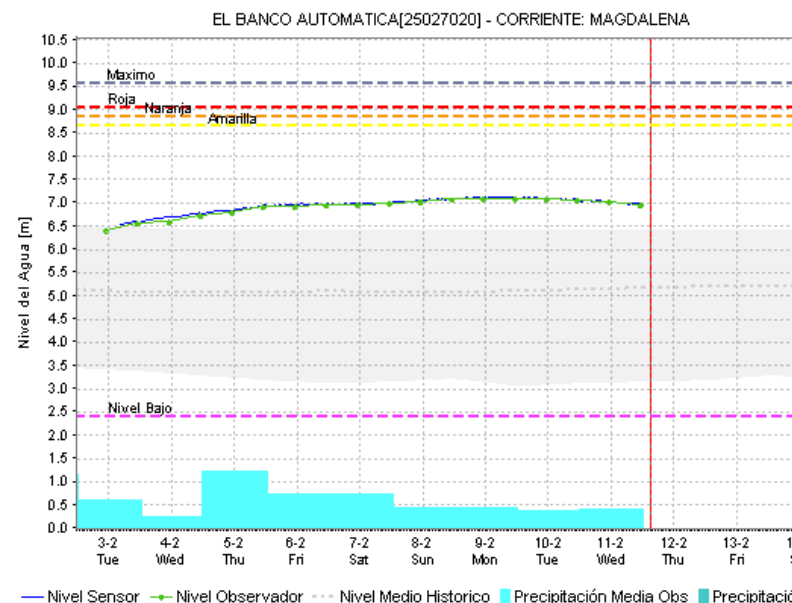
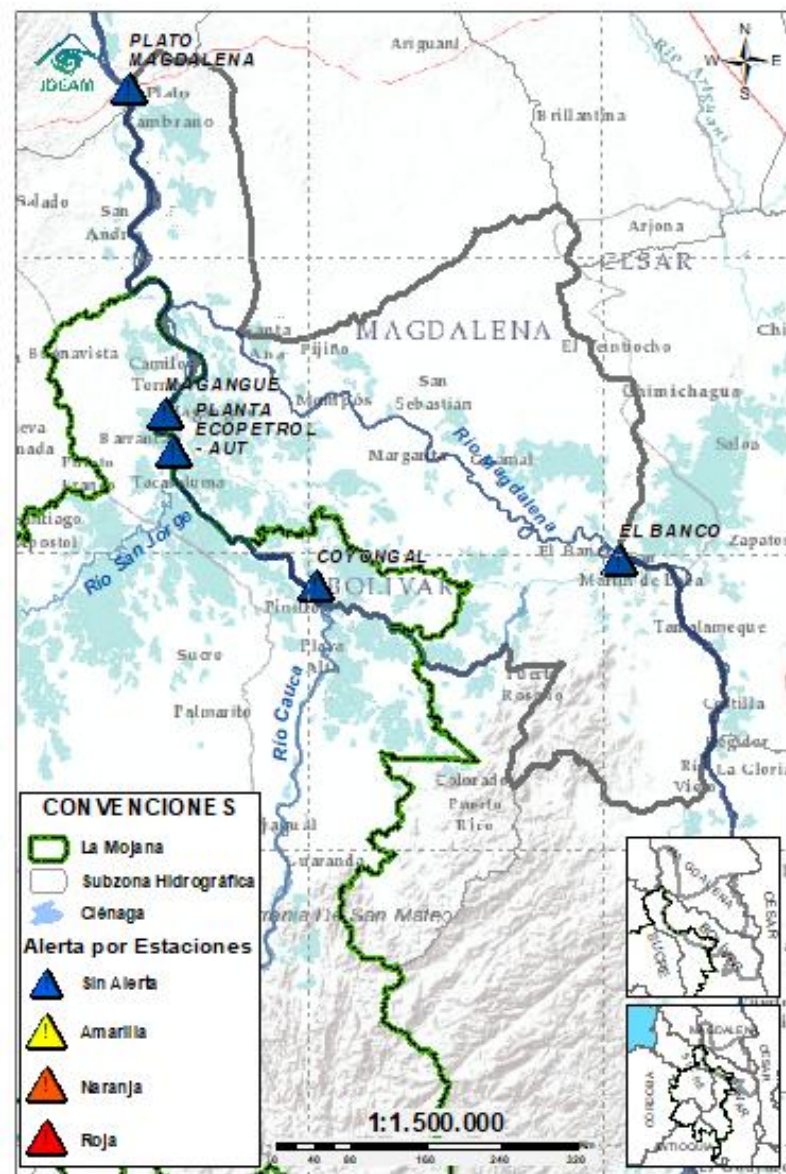

Subzona hidrográfica	Alerta	Descripción
Directos Bajo Magdalena entre el Banco y el Plato	Sin alerta	Descenso de nivel en el río Magdalena a la altura de El Banco, el cual se verá reflejada en los Brazos de Loba y Mompós los próximos días. Se prevé la estabilización en El Banco, los próximos días.

EQUIPO DE TRABAJO CENTRO REGIONAL DE PRONÓSTICO Y ALERTAS TEMPRANA DE LA MOJANA

IDEAM

www.ideam.gov.co/

Correo electrónico:

[servicio@ideam.gov.co,](mailto:servicio@ideam.gov.co)

Teléfono: 307 5625 ext. 1334 - 1336.

CORPOMOJANA

<http://www.corpomojana.gov.co/>

Correo electrónico:

corpomojana@corpomojana.gov.co

Teléfono: (+575) 295 5347

MINISTERIO DE AMBIENTE Y DESARROLLO SOSTENIBLE

Ministerio de Ambiente y Desarrollo Sostenible

[\(minambiente.gov.co\)](http://minambiente.gov.co)

FONDO PARA LA VIDA Y LA BIODIVERSIDAD

Proyecto

Fortalecimiento de capacidades en la democratización de la información hidrometeorológica en la ecorregión de La Mojana en el marco del ordenamiento ambiental del territorio alrededor del agua

<https://www.fiducoldex.com.co/negocios-fiduciarios/fondo-para-la-vida-y-la-biodiversidad>

